

PART 1 금리추이
표1. 국내 금리 추이 (단위: %, bp)

국내금리	09/23	전일 대비	전월 대비
통안 2Y	2.920	2.0	-8.0
국고 3Y	2.860	2.3	-8.0
국고 10Y	3.025	3.3	2.8
국고 30Y	2.910	3.8	-0.5
CD 91D	3.530	0.0	6.0
CP 91D	3.540	0.0	-9.0
Call	3.560	1.0	-3.0

표2. 해외 금리 추이 (단위: %, bp)

국내금리	09/23	전일 대비	전월 대비
미국 2Y	3.598	3.2	-39.1
미국 5Y	3.509	3.4	-21.1
미국 10Y	3.756	4.8	-10.0
독일 2Y	2.219	0.7	-17.1
독일 10Y	2.200	1.4	-1.5
일본 10Y	0.850	-1.7	-4.4
중국 10Y	2.038	-0.3	-10.0

표3. 크레딧 YTM (단위: %, bp)

구분		금일 YTM (09/23)				전일 대비 (09/20)			
		1Y	3Y	5Y	10Y	1Y	3Y	5Y	10Y
특수채	AAA	3.218	3.130	3.165	3.208	0.5	2.0	3.0	3.3
은행채	산금/중금	3.211	3.042	3.105	3.528	0.0	2.3	3.0	3.0
	AAA	3.234	3.165	3.216	3.626	0.0	2.3	3.0	3.0
금융채	AA+	3.302	3.309	3.338	4.366	0.0	1.8	3.0	3.3
	AA0	3.333	3.368	3.553	4.552	0.0	1.8	3.0	3.3
	AA-	3.428	3.468	3.647	4.752	0.0	1.3	3.0	3.3
회사채	AAA	3.236	3.311	3.341	3.681	0.0	2.8	3.5	3.3
	AA+	3.260	3.368	3.397	3.960	-0.5	1.8	2.5	3.3
	AA0	3.269	3.401	3.465	4.299	-0.5	1.8	2.5	3.3
	AA-	3.302	3.453	3.566	4.665	-0.5	1.8	2.5	3.3

표4. 크레딧 스프레드 (단위: %, bp)

구분		금일 스프레드 (09/23)				전일 대비 (09/20)			
		1Y	3Y	5Y	10Y	1Y	3Y	5Y	10Y
특수채	AAA	0.358	0.270	0.265	0.183	0.5	-0.3	0.0	0.0
은행채	산금/중금	0.351	0.182	0.205	0.503	0.0	0.0	0.0	-0.3
	AAA	0.374	0.305	0.316	0.601	0.0	0.0	0.0	-0.3
금융채	AA+	0.442	0.449	0.438	1.341	0.0	-0.5	0.0	0.0
	AA0	0.473	0.508	0.653	1.527	0.0	-0.5	0.0	0.0
	AA-	0.568	0.608	0.747	1.727	0.0	-1.0	0.0	0.0
회사채	AAA	0.376	0.451	0.441	0.656	0.0	0.5	0.5	0.0
	AA+	0.400	0.508	0.497	0.935	-0.5	-0.5	-0.5	0.0
	AA0	0.409	0.541	0.565	1.274	-0.5	-0.5	-0.5	0.0
	AA-	0.442	0.593	0.666	1.640	-0.5	-0.5	-0.5	0.0

표5. CD/CP YTM

(단위: %, bp)

구분		금일 YTM (09/23)					전일 대비 (09/20)				
		7D	1M	3M	6M	1Y	7D	1M	3M	6M	1Y
CD	AAA	3.46	3.48	3.53	3.42	3.35	0.0	0.0	0.0	0.0	0.0
	AA+	3.49	3.51	3.57	3.50	3.41	0.0	0.0	0.0	0.0	-1.0
CP	A1	3.47	3.52	3.54	3.57	3.59	0.0	0.0	0.0	0.0	0.0
	A2+	3.57	3.65	3.74	3.77	3.82	0.0	0.0	0.0	0.0	0.0
	A3+	3.65	3.79	3.93	3.97	4.05	0.0	0.0	0.0	0.0	0.0

PART 2 발행.만기/유통
표6. 금일 발행 내역

(단위: %, 억원)

섹터	종목명	발행일	만기일	만기	이자지급	쿠폰	발행 SP	발행액	ESG*	등급
특수채	한국전력1422	2024-09-23	2026-09-23	2	이표	3.189	민평 -5bp	3,000		AAA
특수채	한국전력1423	2024-09-23	2027-09-23	3	이표	3.190	민평 -2bp	4,000		AAA
특수채	토지주택채권499	2024-09-23	2027-03-23	2.5	이표	3.108	민평 -0bp	1,000		AAA
은행채	신한은행28-09-이-1-B(변동)	2024-09-23	2025-09-23	1	FRN	3.590	-	2,500		AAA
은행채	국민은행4409이표일(03)1.5-23	2024-09-23	2026-03-23	1.5	이표	3.200	민평 -2bp	3,000		AAA
은행채	우리은행28-09-이표1.5-갑-23	2024-09-23	2026-03-23	1.5	이표	3.200	민평 -2bp	5,000		AAA
은행채	농업금융채권(은행)2024-09이1.25Y-F	2024-09-23	2025-12-23	1.25	이표	3.220	민평 -0bp	1,000		AAA
금융채	키움캐피탈196	2024-09-23	2026-03-23	1.5	이표	5.148	민평 -10bp	200		A-

*ESG : 녹색(Green), 사회(Social), 지배구조(Governance)

주) 선매출채권, ABS, 주관채, 파생상품 제외

표7. 만기 현황 (T+7)

(단위: %, 억원)

섹터	종목명	발행일	만기일	만기	이자지급	쿠폰	발행액	ESG*	등급
특수채	한국전력1293	2022-10-07	2024-10-07	2	이표	5.55	2,500		AAA
특수채	도로공사822	2022-10-07	2024-10-07	2	이표	5.012	700		AAA
특수채	중소벤처기업진흥채권659	2019-10-07	2024-10-07	5	이표	1.402	700		AAA
특수채	국가철도공단채권254	2014-10-07	2024-10-07	10	이표	2.94	2,000		AAA
특수채	주택금융공사58(사)	2021-10-07	2024-10-07	3	이표	1.918	2,900	S	AAA
특수채	한국장학재단22-10(사)	2022-10-07	2024-10-07	2	이표	4.689	500	S	
은행채	기업은행(신)2110이3A-07	2021-10-07	2024-10-07	3	이표	1.85	1,700		AAA
은행채	기업은행(신)2210이2A-07(사)	2022-10-07	2024-10-07	2	이표	4.81	2,000	S	AAA
은행채	기업은행(신)2304이1.5A-07	2023-04-07	2024-10-07	1.5	이표	3.48	2,000		AAA
은행채	산금21신이0300-1007-2	2021-10-07	2024-10-07	3	이표	1.85	2,600		AAA
은행채	우리은행27-12-할인10M-갑-07	2023-12-07	2024-10-07	0.83	할인	3.76	2,600		AAA
금융채	삼성카드2401	2019-10-07	2024-10-07	5	이표	1.705	600		AA+
금융채	현대캐피탈1895-7	2021-10-07	2024-10-07	3	FRN	3.523	1,100		AA+
금융채	현대캐피탈1895-8	2021-10-07	2024-10-07	3	이표	2.151	200		AA+
금융채	신한카드2049-3	2019-10-07	2024-10-07	5	이표	1.712	500		AA+
금융채	신한카드2151-2	2022-10-07	2024-10-07	2	이표	5.363	200		AA+
금융채	케이비국민카드348-2	2022-01-07	2024-10-07	2.75	이표	2.388	300		AA+
금융채	하나카드234-2	2023-04-07	2024-10-07	1.5	이표	3.902	300		AA0

금융채	케이비캐피탈484-5	2022-01-06	2024-10-07	2.75	이표	2.498	400		AA-
금융채	케이비캐피탈489-2	2022-04-07	2024-10-07	2.5	이표	3.546	100		AA-
금융채	신한캐피탈448-2	2021-10-07	2024-10-07	3	이표	2.171	600		AA-
금융채	신한캐피탈468-2	2022-10-07	2024-10-07	2	FRN	5.79	400		AA-
금융채	롯데카드454-3	2022-04-07	2024-10-07	2.5	이표	3.639	300		AA-
금융채	롯데카드494-2	2023-06-08	2024-10-07	1.33	이표	4.288	400		AA-
금융채	JB 우리캐피탈465-1(자)	2023-02-07	2024-10-07	1.67	이표	3.942	300	G	AA-
금융채	아이비케이캐피탈277-2	2023-04-07	2024-10-07	1.5	이표	4.136	500		AA-
금융채	BNK캐피탈187	2019-10-07	2024-10-07	5	이표	1.856	300		AA-
회사채	신세계136-1	2021-10-07	2024-10-07	3	이표	2.199	1,800		AA0
회사채	메리츠금융지주15-2	2022-10-07	2024-10-07	2	이표	6.055	1,160		AA0
회사채	대신증권21-1	2021-10-07	2024-10-07	3	이표	2.419	1,500		AA-
회사채	포스코퓨처엠15-2	2019-10-07	2024-10-07	5	이표	1.688	1,200		AA-
회사채	대한항공96-2	2021-10-07	2024-10-07	3	이표	3.902	1,240		A-

*ESG : 녹색(Green), 사회(Social), 지배구조(Governance)

주) 선매출채권, ABS, 주관채, 파생상품 제외

표8. 섹터별 당일 유통 랭킹 TOP 3

(단위: 억원)

섹터	종목코드	종목명	거래량
국고채	KR10350271C8	국고04000-3112(국고11-7)	200,600
국고채	KR103502GE63	국고03500-3406(국고24-5)	34,974
국고채	KR103501GE64	국고03250-2706(국고24-4)	21,640
지역개발	KR2001264A48	서울도시철도20-04	300
지역개발	KR2044022E96	경기지역개발24-09	136
지역개발	KR2033022E81	충북지역개발24-08	72
특수채	KR350107GCB8	한국전력1311	6,700
특수채	KR350108GE92	한국전력1423	5,200
특수채	KR350107GE93	한국전력1422	2,800
통안채	KR310101GE77	통안03200-2607-02	23,100
통안채	KR310103AE97	통안DC024-1224-0910	15,250
통안채	KR310101GE44	통안03365-2604-02	7,400
은행채	KR6000038E96	우리은행28-09-이표1.5-갑-23	18,500
은행채	KR6060007E97	국민은행4409이표일(03)1.5-23	7,400
은행채	KR6004941A31	하나은행 조건부(상)43-03이10갑-24(후)	3,800
금융채	KR6097244E76	엔에이치농협캐피탈232-4	1,340
금융채	KR6008272DA1	산은캐피탈716-2	1,200
금융채	KR6029882D51	현대캐피탈1980-2	600
회사채	KR6008672E25	신한투자증권2402-2	900
회사채	KR6055551BB2	신한금융지주144-1	800
회사채	KR6086791E50	하나금융지주62-1	600

주) 옵션, FRN, 파생상품 제외

그림1. 크레딧 섹터별 당일 발행액 (단위: 억원)

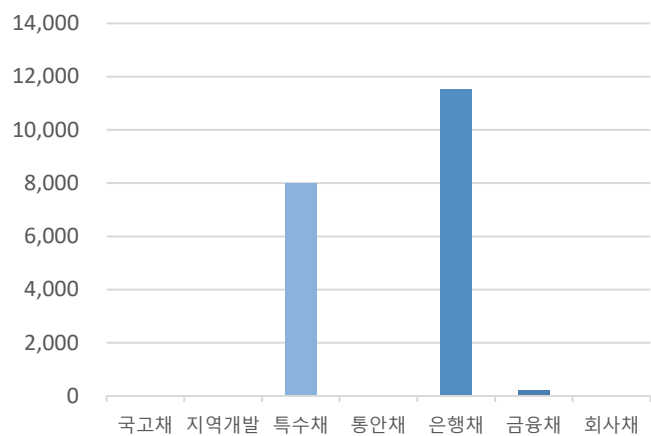

자료: KIS자산평가

그림2. 크레딧 섹터별 당일 만기액 (단위: 억원)

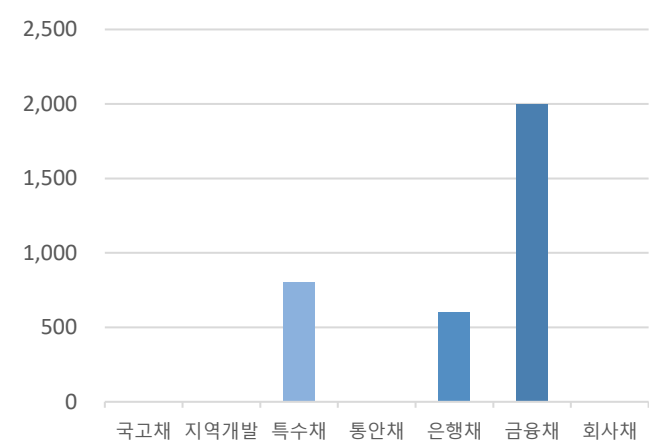

자료: KIS자산평가

PART 3 주요채권지수

표9. 주요채권지수

구분	한경- KIS-Reuters				KOBIS30	KOBIS120
	종합	국공채	금융채	회사채		
당일지수	274.0240	281.8334	249.9852	295.3749	229.2195	245.8410
전일대비	-0.4328	-0.6683	-0.0149	-0.1220	0.0042	-0.0531
평균듀레이션	5.7863	8.0411	1.4200	2.5421	0.9616	1.8123

그림3. 일일변동추이(채권종류)

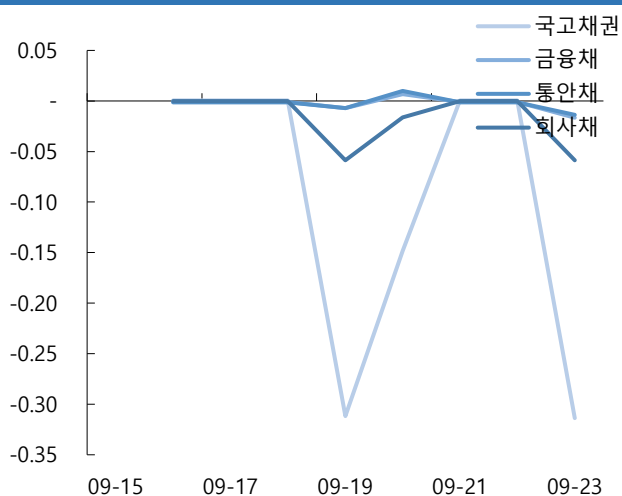

자료: KIS자산평가

그림4. 일일변동추이(잔존만기)

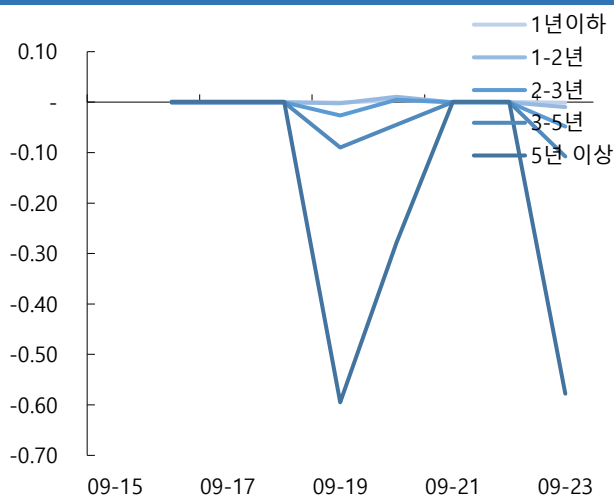

자료: KIS자산평가

그림5. 기간별수익률(채권종류)

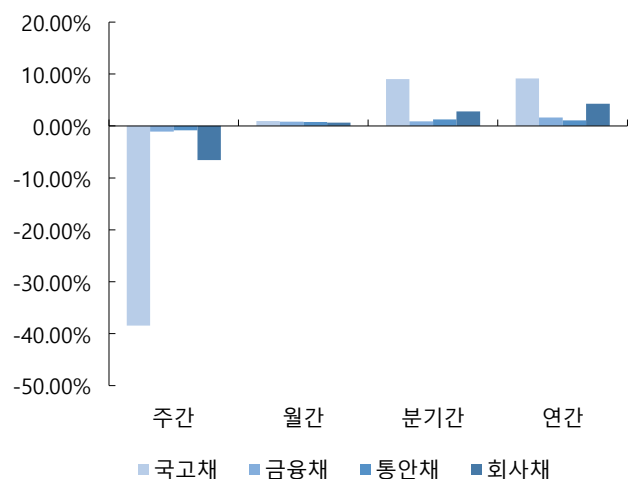

자료: KIS자산평가

그림6. 기간별수익률(잔존만기)

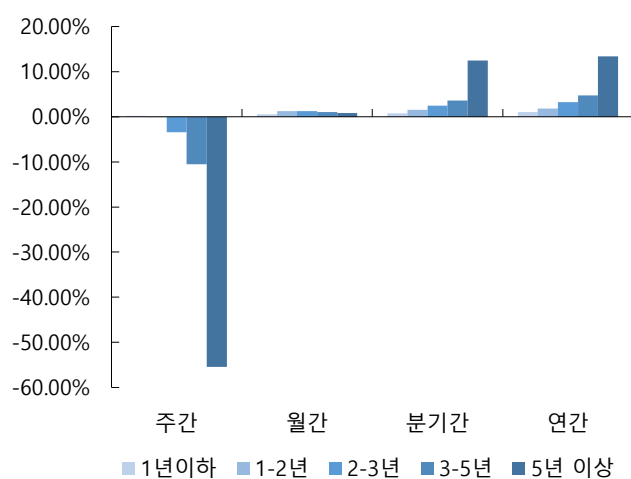

자료: KIS자산평가

표12. 기준물 단가 변화표 (매매일 : 2024/09/23)

종목명	금리	9/25	차이	9/26	차이	종목명	금리	9/25	차이	9/26	차이	종목명	금리	9/25	차이	9/26	차이	종목명	금리	9/25	차이	9/26	차이
국고23-6	2.895	10,239		10,239		국고23-10	2.857	10,329		10,329		국고24-1	2.902	10,157		10,158		국고24-4	2.820	10,205		10,206	
	2.900	10,237	2	10,238	1		2.862	10,327	2	10,328	1		2.907	10,155	2	10,156	2		2.825	10,204	1	10,205	1
	2.905	10,235	2	10,236	2		2.867	10,326	1	10,327	1		2.912	10,153	2	10,154	2		2.830	10,203	1	10,204	1
	2.910	10,233	2	10,234	2		2.872	10,325	1	10,326	1		2.917	10,151	2	10,152	2		2.835	10,201	2	10,202	2
	2.915	10,231	2	10,232	2		2.877	10,324	1	10,325	1		2.922	10,149	2	10,150	2		2.840	10,200	1	10,201	1
	2.920	10,229	2	10,230	2		2.882	10,323	1	10,324	1		2.927	10,147	2	10,148	2		2.845	10,199	1	10,200	1
	2.925	10,227	2	10,228	2		2.887	10,322	1	10,323	1		2.932	10,145	2	10,146	2		2.850	10,198	1	10,198	2
	2.930	10,225	2	10,226	2		2.892	10,321	1	10,322	1		2.937	10,143	2	10,144	2		2.855	10,196	2	10,197	1
○ KIS 민평	2.935	10,224	1	10,224	2	○ KIS 민평	2.897	10,320	1	10,321	1	○ KIS 민평	2.942	10,141	2	10,141	3	○ KIS 민평	2.860	10,195	1	10,196	1
	2.940	10,222	2	10,222	2		2.902	10,319	1	10,320	1		2.947	10,139	2	10,139	2		2.865	10,194	1	10,194	2
	2.945	10,220	2	10,221	1		2.907	10,318	1	10,319	1		2.952	10,136	3	10,137	2		2.870	10,192	2	10,193	1
	2.950	10,218	2	10,219	2		2.912	10,317	1	10,317	2		2.957	10,134	2	10,135	2		2.875	10,191	1	10,192	1
	2.955	10,216	2	10,217	2		2.917	10,316	1	10,316	1		2.962	10,132	2	10,133	2		2.880	10,190	1	10,190	2
	2.960	10,214	2	10,215	2		2.922	10,314	2	10,315	1		2.967	10,130	2	10,131	2		2.885	10,188	2	10,189	1
	2.965	10,212	2	10,213	2		2.927	10,313	1	10,314	1		2.972	10,128	2	10,129	2		2.890	10,187	1	10,188	1
	2.970	10,210	2	10,211	2		2.932	10,312	1	10,313	1		2.977	10,126	2	10,127	2		2.895	10,186	1	10,187	1
	2.975	10,209	1	10,209	2		2.937	10,311	1	10,312	1		2.982	10,124	2	10,125	2		2.900	10,184	2	10,185	2

종목명	금리	9/25	차이	9/26	차이	종목명	금리	9/25	차이	9/26	차이	종목명	금리	9/25	차이	9/26	차이	종목명	금리	9/25	차이	9/26	차이
국고24-7	2.860	10,076		10,077		국고23-11	3.000	11,019		11,020		국고24-5	2.985	10,532		10,533		통당	2.880	10,128		10,129	
	2.865	10,074	2	10,075	2		3.005	11,014	5	11,015	5		2.990	10,528	4	10,529	4		2.885	10,128	0	10,128	1
	2.870	10,071	3	10,072	3		3.010	11,010	4	11,011	4		2.995	10,524	4	10,525	4		2.890	10,127	1	10,127	1
	2.875	10,069	2	10,070	2		3.015	11,006	4	11,007	4		3.000	10,520	4	10,520	5		2.895	10,126	1	10,127	0
	2.880	10,067	2	10,068	2		3.020	11,002	4	11,003	4		3.005	10,515	5	10,516	4		2.900	10,125	1	10,126	1
	2.885	10,065	2	10,065	3		3.025	10,998	4	10,999	4		3.010	10,511	4	10,512	4		2.905	10,124	1	10,125	1
	2.890	10,062	3	10,063	2		3.030	10,993	5	10,994	5		3.015	10,507	4	10,508	4		2.910	10,123	1	10,124	1
	2.895	10,060	2	10,061	2		3.035	10,989	4	10,990	4		3.020	10,502	5	10,503	5		2.915	10,122	1	10,123	1
○ KIS 민평	2.900	10,058	2	10,058	3	○ KIS 민평	3.040	10,985	4	10,986	4	○ KIS 민평	3.025	10,498	4	10,499	4	○ KIS 민평	2.920	10,121	1	10,122	1
	2.905	10,055	3	10,056	2		3.045	10,981	4	10,982	4		3.030	10,494	4	10,495	4		2.925	10,121	0	10,121	1
	2.910	10,053	2	10,054	2		3.050	10,977	4	10,978	4		3.035	10,490	4	10,491	4		2.930	10,120	1	10,121	0
	2.915	10,051	2	10,052	2		3.055	10,973	4	10,973	5		3.040	10,485	5	10,486	5		2.935	10,119	1	10,120	1
	2.920	10,048	3	10,049	3		3.060	10,968	5	10,969	4		3.045	10,481	4	10,482	4		2.940	10,118	1	10,119	1
	2.925	10,046	2	10,047	2		3.065	10,964	4	10,965	4		3.050	10,477	4	10,478	4		2.945	10,117	1	10,118	1
	2.930	10,044	2	10,045	2		3.070	10,960	4	10,961	4		3.055	10,473	4	10,473	5		2.950	10,116	1	10,117	1
	2.935	10,042	2	10,042	3		3.075	10,956	4	10,957	4		3.060	10,468	5	10,469	4		2.955	10,115	1	10,116	1
	2.940	10,039	3	10,040	2		3.080	10,952	4	10,953	4		3.065	10,464	4	10,465	4		2.960	10,115	0	10,115	1

표13. KIS자산평가 최종호가집계표 (매매일 : 2024/09/23)

잔존만기			통안증권							국고채						예보채					
년	월	일	휴일	종목명	잔액(조)	만기일	전일	당일	등락	종목명	잔액(조)	만기일	전일	당일	등락	종목명	잔액(조)	만기일	전일	당일	등락
0	0	1		(할)통안DC024-0924-0910	0.59	24-09-24	3.357	3.357	0.000												
0	0	1		통안DC024-0924-0910	0.59	24-09-24	3.357	3.357	0.000												
0	0	8	국군의 날 임시공휴일	(할)통안DC024-1001-0910	0.54	24-10-01	3.350	3.350	0.000												
0	0	8	국군의 날 임시공휴일	통안DC024-1001-0910	0.54	24-10-01	3.350	3.350	0.000												
0	0	9		통안04120-2410-02	7.74	24-10-02	3.260	3.260	0.000												
0	0	10	개천절+1							재정2024-0270-0063	0	24-10-03	3.345	3.345	0.000						
0	0	15		(할)통안DC024-1008-0910	0.53	24-10-08	3.240	3.240	0.000												
0	0	15		통안DC024-1008-0910	0.53	24-10-08	3.240	3.240	0.000												
0	0	17								재정2024-0280-0063	0	24-10-10	3.280	3.280	0.000						
0	0	22		통안DC024-1015-0910	0.57	24-10-15	3.170	3.170	0.000												
0	0	22		(할)통안DC024-1015-0910	0.57	24-10-15	3.170	3.170	0.000												
0	0	29		(할)통안DC024-1022-0910	0.39	24-10-22	3.245	3.245	0.000												
0	0	29		통안DC024-1022-0910	0.39	24-10-22	3.245	3.245	0.000												
0	1	1								재정2024-0300-0063	0	24-10-24	3.150	3.150	0.000						
0	1	6		(할)통안DC024-1029-0910	0.5	24-10-29	3.275	3.275	0.000												
0	1	6		통안DC024-1029-0910	0.5	24-10-29	3.275	3.275	0.000												
0	1	8								재정2024-0310-0063	0	24-10-31	3.030	3.030	0.000						
0	1	13		통안DC024-1105-0910	0.54	24-11-05	3.205	3.205	0.000												
0	1	13		(할)통안DC024-1105-0910	0.54	24-11-05	3.205	3.205	0.000												
0	1	17	토-1	통안03730-2411-01	0.78	24-11-09	3.135	3.135	0.000												
0	1	20		(할)통안DC024-1112-0910	0.5	24-11-12	3.145	3.145	0.000												
0	1	20		통안DC024-1112-0910	0.5	24-11-12	3.145	3.145	0.000												
0	1	27		(할)통안DC024-1119-0910	0.5	24-11-19	3.105	3.105	0.000												
0	1	27		통안DC024-1119-0910	0.5	24-11-19	3.105	3.105	0.000												
0	2	3		통안DC024-1126-0910	0.5	24-11-26	3.035	3.035	0.000												
0	2	3		(할)통안DC024-1126-0910	0.5	24-11-26	3.035	3.035	0.000												
0	2	10		(할)통안DC024-1203-0910	0.8	24-12-03	3.040	3.040	0.000												
0	2	10		통안DC024-1203-0910	0.8	24-12-03	3.040	3.040	0.000												
0	2	17		통안DC024-1210-0910	0.8	24-12-10	3.135	3.135	0.000	국고04250-2412(국고22-15)	3.64	24-12-10	3.085	3.085	0.000						
0	2	17		통안DC024-1210-0910	0.8	24-12-10	3.135	3.135	0.000	국고01875-2412(국고21-10)	14.04	24-12-10	2.895	2.895	0.000						
0	2	17		(할)통안DC024-1210-0910	0.8	24-12-10	3.135	3.135	0.000	국고04250-2412(국고22-15)	3.64	24-12-10	3.085	3.085	0.000						
0	2	17		(할)통안DC024-1210-0910	0.8	24-12-10	3.135	3.135	0.000	국고01875-2412(국고21-10)	14.04	24-12-10	2.895	2.895	0.000						
				3M			3.210	3.210	0.000	3M			3.085	3.085	0.000	3M			3.433	3.433	0.000
0	3	1		통안DC024-1224-0910	0	24-12-24	0.000	3.050	3.050												

0	3	10		통안03680-2501-02	7.75	25-01-02	3.077	3.077	0.000												
0	3	17		통안03320-2501-01	1.19	25-01-09	3.087	3.087	0.000												
0	5	8	삼일절(대체휴일)+1	통안02320-2503-03	4.19	25-03-03	3.010	3.010	0.000												
0	5	14	일+1	통안03410-2503-01	0.74	25-03-09	3.040	3.040	0.000												
0	5	15								국고01500-2503(국고20-1)	15.79	25-03-10	3.010	3.000	-0.010						
0	5	15								국고03375-2503(국고23-3)	10.98	25-03-10	3.010	3.000	-0.010						
				6M			3.087	3.087	0.000	6M			3.010	3.000	-0.010	6M			3.332	3.332	0.000
0	6	10		통안03280-2504-02	8.17	25-04-02	2.945	2.945	0.000												
0	7	16		통안03430-2505-01	0.86	25-05-09	2.970	2.970	0.000												
0	8	18								국고02250-2506(국고15-2)	13.41	25-06-10	2.955	2.945	-0.010						
0	8	18								국고03125-2506(국고22-4)	11.56	25-06-10	2.955	2.945	-0.010						
				9M			2.970	2.970	0.000	9M			2.955	2.945	-0.010	9M			3.203	3.203	0.000
0	9	9		통안03670-2507-02	8.23	25-07-02	2.860	2.860	0.000												
0	9	16		통안03230-2507-01	1.23	25-07-09	2.892	2.892	0.000												
0	11	11		통안03950-2509-03	4	25-09-03	2.882	2.882	0.000												
0	11	17		통안02890-2509-01	0.7	25-09-09	2.865	2.865	0.000												
0	11	18								국고03625-2509(국고23-8)	6.54	25-09-10	2.875	2.880	0.005						
0	11	18								국고01125-2509(국고20-6)	14.28	25-09-10	2.835	2.840	0.005						
				1Y			2.860	2.860	0.000	1Y			2.875	2.880	0.005	1Y			3.126	3.131	0.005
1	0	9		통안04020-2510-02	7.99	25-10-02	2.905	2.902	-0.003												
1	2	17								국고04250-2512(국고22-13)	14.32	25-12-10	2.945	2.955	0.010						
1	2	17								국고02250-2512(국고15-8)	12.24	25-12-10	2.945	2.955	0.010						
				1.25Y						1.25Y						1.25Y					
1	3	10		통안03340-2601-02	8.4	26-01-02	2.945	2.945	0.000												
1	5	8		통안03570-2603-03	9.6	26-03-03	2.940	2.940	0.000												
1	5	15								국고03250-2603(국고24-3)	10.08	26-03-10	2.940	2.955	0.015						
1	5	15								국고01250-2603(국고21-1)	16.24	26-03-10	2.940	2.950	0.010						
1	5	15								국고05750-2603(국고06-1)	6.65	26-03-10	2.947	2.962	0.015						
				1.5Y			2.945	2.945	0.000	1.5Y			2.940	2.955	0.015	1.5Y			3.112	3.112	0.000
1	6	10		통안03365-2604-02	8.88	26-04-02	2.940	2.955	0.015												
1	8	18								국고03125-2606(국고23-4)	14.25	26-06-10	2.915	2.930	0.015						
1	8	18								국고01875-2606(국고16-3)	11.75	26-06-10	2.935	2.950	0.015						
				1.75Y						1.75Y						1.75Y					
1	9	9		통안03200-2607-02	7.4	26-07-02	2.900	2.920	0.020												
1	11	11		통안04000-2609-03	8.61	26-09-03	2.922	2.942	0.020												
1	11	18								국고01750-2609(국고21-7)	12.33	26-09-10	2.880	2.892	0.012						
1	11	18								국고02875-2609(국고24-9)	1.37	26-09-10	2.862	2.875	0.013						
				2Y			2.900	2.920	0.020	2Y			2.862	2.875	0.013	2Y			3.083	3.106	0.023
2	2	17								국고03875-2612(국고23-10)	14.79	26-12-10	2.880	2.897	0.017						

				10Y						10Y			2.992	3.025	0.033	10Y			3.124	3.157	0.033
10	11	18								국고02625-3509(국고15-6)	11.05	35-09-10	3.002	3.035	0.033						
11	11	18								국고01500-3609(국고16-6)	9.4	36-09-10	3.010	3.042	0.032						
				12Y						12Y			3.010	3.042	0.032	12Y			3.126	3.156	0.030
12	11	18								국고02250-3709(국고17-5)	9.21	37-09-10	3.010	3.040	0.030						
13	11	18								국고02375-3809(국고18-7)	7.94	38-09-10	3.012	3.042	0.030						
14	11	18	토-1							국고01125-3909(국고19-6)	11.06	39-09-10	2.970	3.000	0.030						
				15Y						15Y			2.970	3.000	0.030	15Y			3.141	3.169	0.028
15	11	18								국고01500-4009(국고20-7)	11.38	40-09-10	2.982	3.012	0.030						
16	11	18	추석+2							국고01875-4109(국고21-9)	9.18	41-09-10	2.980	3.010	0.030						
				17Y						17Y			2.980	3.010	0.030	17Y			3.117	3.145	0.028
17	11	18								국고03250-4209(국고22-11)	11.08	42-09-10	2.972	2.997	0.025						
18	2	17								국고03000-4212(국고12-5)	19.76	42-12-10	2.980	3.007	0.027						
18	11	18								국고03875-4309(국고23-9)	7.9	43-09-10	2.967	2.997	0.030						
19	11	18	토-1							국고02875-4409(국고24-10)	0.4	44-09-10	2.912	2.942	0.030						
				20Y						20Y			2.912	2.942	0.030	20Y			3.056	3.086	0.030
20	2	17	토-1							국고02750-4412(국고14-7)	15.01	44-12-10	2.967	2.997	0.030						
21	5	15	토-1							국고02000-4603(국고16-1)	14.34	46-03-10	2.955	2.985	0.030						
22	5	15	일+1							국고02125-4703(국고17-1)	21.41	47-03-10	2.940	2.970	0.030						
23	5	16								국고02625-4803(국고18-2)	22.9	48-03-10	2.932	2.962	0.030						
24	5	15								국고02000-4903(국고19-2)	26.68	49-03-10	2.920	2.950	0.030						
				25Y						25Y			2.920	2.950	0.030	25Y			3.158	3.188	0.030
25	5	15								국고01500-5003(국고20-2)	43.19	50-03-10	2.852	2.882	0.030						
26	5	15								국고01875-5103(국고21-2)	50.01	51-03-10	2.880	2.910	0.030						
27	5	16	일+1							국고02500-5203(국고22-2)	28.4	52-03-10	2.930	2.962	0.032						
27	11	18								국고03125-5209(국고22-9)	16.69	52-09-10	2.912	2.947	0.035						
28	5	15								국고03250-5303(국고23-2)	29.21	53-03-10	2.907	2.942	0.035						
28	11	18								국고03625-5309(국고23-7)	19.13	53-09-10	2.907	2.945	0.038						
29	5	15								국고03250-5403(국고24-2)	30.24	54-03-10	2.890	2.927	0.037						
29	11	18								국고02750-5409(국고24-8)	4.41	54-09-10	2.872	2.910	0.038						
				30Y						30Y			2.872	2.910	0.038	30Y			3.132	3.167	0.035
				35Y						35Y			2.872	2.910	0.038	35Y			3.160	3.195	0.035
				40Y						40Y			2.845	2.882	0.037	40Y			3.162	3.197	0.035
41	11	18								국고01500-6609(국고16-9)	2.18	66-09-10	2.820	2.857	0.037						
43	11	18								국고02000-6809(국고18-8)	7.51	68-09-10	2.817	2.855	0.038						
				45Y						45Y			2.817	2.855	0.038	45Y			3.161	3.196	0.035
45	11	18								국고01625-7009(국고20-10)	9.22	70-09-10	2.797	2.835	0.038						
47	11	18	토-1							국고03500-7209(국고22-12)	8.83	72-09-10	2.795	2.832	0.037						
49	11	18								국고02750-7409(국고24-11)	0.5	74-09-10	2.795	2.832	0.037						

				50Y						50Y			2.795	2.832	0.037	50Y			3.163	3.198	0.035
--	--	--	--	-----	--	--	--	--	--	-----	--	--	-------	-------	-------	-----	--	--	-------	-------	-------