

PART 1 금리추이

표1. 국내 금리 추이 (단위: %, bp)

국내금리	09/26	전일 대비	전월 대비
통안 2Y	2.865	-1.0	-12.5
국고 3Y	2.810	-0.2	-13.0
국고 10Y	3.000	0.3	-1.2
국고 30Y	2.895	0.3	-1.5
CD 91D	3.530	0.0	6.0
CP 91D	3.540	0.0	-1.0
Call	3.570	2.0	1.0

표2. 해외 금리 추이 (단위: %, bp)

국내금리	09/26	전일 대비	전월 대비
미국 2Y	3.555	4.0	-46.7
미국 5Y	3.523	4.9	-28.3
미국 10Y	3.778	4.5	-19.3
독일 2Y	2.114	1.4	-28.2
독일 10Y	2.173	2.8	-8.9
일본 10Y	0.834	2.0	-2.6
중국 10Y	2.054	-0.6	-8.7

표3. 크레딧 YTM (단위: %, bp)

구분		금일 YTM (09/26)				전일 대비 (09/25)			
		1Y	3Y	5Y	10Y	1Y	3Y	5Y	10Y
특수채	AAA	3.196	3.080	3.139	3.183	-0.5	0.0	0.2	0.3
은행채	산금/중금	3.189	2.990	3.079	3.495	-0.5	-0.2	0.2	0.0
	AAA	3.212	3.113	3.190	3.593	-0.5	-0.2	0.2	0.0
금융채	AA+	3.292	3.249	3.315	4.341	0.5	-0.7	-0.3	0.3
	AA0	3.323	3.313	3.530	4.527	0.5	-0.7	-0.3	0.3
	AA-	3.418	3.423	3.624	4.727	0.5	-0.7	-0.3	0.3
회사채	AAA	3.221	3.271	3.318	3.656	0.0	0.8	0.2	0.3
	AA+	3.245	3.328	3.389	3.935	-0.5	0.8	1.2	0.3
	AA0	3.254	3.361	3.457	4.274	-0.5	0.8	1.2	0.3
	AA-	3.287	3.413	3.558	4.640	-0.5	0.8	1.2	0.3

표4. 크레딧 스프레드 (단위: %, bp)

구분		금일 스프레드 (09/26)				전일 대비 (09/25)			
		1Y	3Y	5Y	10Y	1Y	3Y	5Y	10Y
특수채	AAA	0.351	0.270	0.262	0.183	-1.5	0.2	0.0	0.0
은행채	산금/중금	0.344	0.180	0.202	0.495	-1.5	0.0	0.0	-0.3
	AAA	0.367	0.303	0.313	0.593	-1.5	0.0	0.0	-0.3
금융채	AA+	0.447	0.439	0.438	1.341	-0.5	-0.5	-0.5	0.0
	AA0	0.478	0.503	0.653	1.527	-0.5	-0.5	-0.5	0.0
	AA-	0.573	0.613	0.747	1.727	-0.5	-0.5	-0.5	0.0
회사채	AAA	0.376	0.461	0.441	0.656	-1.0	1.0	0.0	0.0
	AA+	0.400	0.518	0.512	0.935	-1.5	1.0	1.0	0.0
	AA0	0.409	0.551	0.580	1.274	-1.5	1.0	1.0	0.0
	AA-	0.442	0.603	0.681	1.640	-1.5	1.0	1.0	0.0

표5. CD/CP YTM

(단위: %, bp)

구분	금일 YTM (09/26)					전일 대비 (09/25)					
		7D	1M	3M	6M	1Y	7D	1M	3M	6M	1Y
CD	AAA	3.46	3.48	3.53	3.41	3.35	0.0	0.0	0.0	0.0	0.0
	AA+	3.49	3.51	3.57	3.49	3.41	0.0	0.0	0.0	0.0	0.0
CP	A1	3.47	3.52	3.54	3.57	3.59	0.0	0.0	0.0	0.0	0.0
	A2+	3.57	3.65	3.74	3.77	3.82	0.0	0.0	0.0	0.0	0.0
	A3+	3.65	3.79	3.93	3.97	4.05	0.0	0.0	0.0	0.0	0.0

PART 2 발행.만기/유통
표6. 금일 발행 내역

(단위: %, 억원)

섹터	종목명	발행일	만기일	만기	이자지급	쿠폰	발행 SP	발행액	ESG*	등급
국고채	국고채원금01220-5409(24-8)	2024-09-26	2054-09-10	29.96	할인	1.220	-	300		
특수채	농금채(중앙회)2024-9이2Y-D	2024-09-26	2026-09-26	2	이표	3.160	민평 +3bp	1,000		AAA
특수채	도로공사902	2024-09-26	2026-09-23	1.99	이표	3.098	민평	900		AAA
특수채	도로공사903	2024-09-26	2029-09-26	5	이표	3.101	민평 -1bp	700		AAA
특수채	주택금융공사171(사)	2024-09-26	2027-03-26	2.5	이표	3.080	민평 +1bp	1,200	S	AAA
특수채	토지주택채권500	2024-09-26	2027-09-26	3	이표	3.043	민평 -2bp	1,800		AAA
은행채	신한은행28-09-이-3-A	2024-09-26	2027-09-26	3	이표	3.150	민평 -1bp	2,100		AAA
은행채	하나은행47-09이4.5갭-26	2024-09-26	2029-03-26	4.5	이표	3.210	민평 -1bp	2,200		AAA
은행채	산금24신할01000926-1(사)	2024-09-26	2025-09-26	1	할인	3.080	민평 -12bp	2,000	S	AAA
은행채	우리은행28-09-이표05-갭-26	2024-09-26	2029-09-26	5	이표	3.210	민평 -2bp	1,800		AAA
은행채	전북은행28-09이1.5갭26	2024-09-26	2026-03-26	1.5	이표	3.300	민평 +3bp	1,000		AA+
금융채	삼성카드2692	2024-09-26	2029-09-26	5	이표	3.344	민평	800		AA+
금융채	신한카드2233-1	2024-09-26	2027-09-24	2.99	이표	3.278	민평 -2bp	700		AA+
금융채	신한카드2233-2	2024-09-26	2029-09-26	5	이표	3.344	민평	700		AA+
금융채	현대카드910-1(녹)	2024-09-26	2026-09-25	2	이표	3.299	민평 -7bp	1,600	E	AA0
금융채	현대카드910-2(녹)	2024-09-26	2027-09-24	2.99	이표	3.286	민평 -6bp	600	E	AA0
금융채	현대카드910-3(녹)	2024-09-26	2029-09-25	5	이표	3.412	민평 -8bp	500	E	AA0
금융채	현대카드910-4(녹)	2024-09-26	2029-09-26	5	이표	3.412	민평 -8bp	900	E	AA0
금융채	하나카드267-1	2024-09-26	2026-09-23	1.99	이표	3.338	민평 -2bp	800		AA0
금융채	하나카드267-2	2024-09-26	2027-09-24	2.99	이표	3.319	민평 -2bp	400		AA0
금융채	신한캐피탈501-1	2024-09-26	2026-12-23	2.24	이표	3.381	민평 -4bp	400		AA-
금융채	신한캐피탈501-2	2024-09-26	2026-12-24	2.24	이표	3.381	민평 -4bp	800		AA-
금융채	신한캐피탈501-3	2024-09-26	2027-09-23	2.99	이표	3.386	민평 -3bp	200		AA-
금융채	신한캐피탈501-4	2024-09-26	2027-09-24	2.99	이표	3.386	민평 -3bp	1,800		AA-
금융채	신한캐피탈501-5	2024-09-26	2028-09-26	4	이표	3.451	민평 -3bp	400		AA-
금융채	신한캐피탈501-6	2024-09-26	2029-09-26	5	이표	3.548	민평 -5bp	400		AA-
금융채	롯데카드542-1	2024-09-26	2027-03-26	2.5	이표	3.545	민평 -5bp	1,200		AA-
금융채	롯데카드542-2	2024-09-26	2027-09-23	2.99	이표	3.549	민평 -3bp	200		AA-
금융채	롯데카드542-3	2024-09-26	2027-09-24	2.99	이표	3.549	민평 -3bp	1,100		AA-
금융채	아이비케이캐피탈314-1	2024-09-26	2026-04-24	1.58	이표	3.349	민평 -5bp	400		AA-
금융채	아이비케이캐피탈314-2	2024-09-26	2026-07-24	1.83	이표	3.344	민평 -5bp	700		AA-

금융채	아이비케이캐피탈314-3	2024-09-26	2026-08-26	1.92	이표	3.342	민평 -5bp	900		AA-
금융채	아이비케이캐피탈314-4	2024-09-26	2026-10-26	2.08	이표	3.349	민평 -4bp	800		AA-
금융채	아이비케이캐피탈314-5	2024-09-26	2027-03-26	2.5	이표	3.344	민평 -4bp	800		AA-
금융채	아이비케이캐피탈314-6	2024-09-26	2027-09-24	2.99	이표	3.339	민평 -3bp	600		AA-
금융채	엔에이치농협캐피탈236-1	2024-09-26	2026-09-23	1.99	이표	3.394	민평 -4bp	300		AA-
금융채	엔에이치농협캐피탈236-2	2024-09-26	2026-12-24	2.24	이표	3.398	민평 -4bp	600		AA-
금융채	엔에이치농협캐피탈236-3	2024-09-26	2027-02-26	2.42	이표	3.401	민평 -4bp	200		AA-
금융채	엔에이치농협캐피탈236-4	2024-09-26	2027-03-26	2.5	이표	3.403	민평 -4bp	300		AA-
금융채	롯데캐피탈468-1	2024-09-26	2027-09-24	2.99	이표	4.230	민평 -10bp	800		A+
금융채	롯데캐피탈468-2	2024-09-26	2029-09-26	5	이표	4.437	민평 -20bp	200		A+
회사채	신한금융지주169-1	2024-09-26	2027-09-26	3	이표	3.194	민평	1,000		AAA
회사채	신한금융지주169-2	2024-09-26	2029-09-26	5	이표	3.220	민평	500		AAA
회사채	흥국화재22(후)	2024-09-26	2034-09-26	10	FRN	6.300	-	2,000		A0

*ESG : 녹색(Green), 사회(Social), 지배구조(Governance)

주) 선매출채권, ABS, 주관채, 파생상품 제외

표7. 만기 현황 (T+7)

(단위: %, 억원)

섹터	종목명	발행일	만기일	만기	이자지급	쿠폰	발행액	ESG*	등급
은행채	하나은행46-04아1.5갑-11	2023-04-11	2024-10-11	1.5	이표	3.62	2,000		AAA
은행채	기업은행(신)2210이2A-11	2022-10-11	2024-10-11	2	이표	4.95	3,300		AAA
은행채	산금22신이0200-1011-1	2022-10-11	2024-10-11	2	이표	4.95	3,200		AAA
금융채	신한카드2121-3	2021-10-13	2024-10-11	2.99	이표	2.155	600		AA+
금융채	케이비국민카드285-3	2019-10-11	2024-10-11	5	이표	1.64	400		AA+
금융채	우리카드221-3	2022-08-11	2024-10-11	2.17	이표	4.327	800		AA0
금융채	우리카드232-3	2023-08-11	2024-10-11	1.17	이표	4.155	200		AA0
금융채	산은캐피탈664-5	2021-04-12	2024-10-11	3.5	이표	1.599	400		AA-
금융채	하나캐피탈315-5	2020-10-12	2024-10-11	4	이표	1.663	400		AA-
금융채	하나캐피탈388-1	2023-04-11	2024-10-11	1.5	이표	4.12	400		AA-
금융채	JB 우리캐피탈470-1	2023-04-11	2024-10-11	1.5	이표	4.149	200		AA-
금융채	JB 우리캐피탈480-1	2023-07-12	2024-10-11	1.25	이표	4.427	100		AA-
금융채	JB 우리캐피탈490-1	2023-10-13	2024-10-11	0.99	이표	4.516	600		AA-
금융채	아이비케이캐피탈284-2	2023-07-12	2024-10-11	1.25	이표	4.365	200		AA-
금융채	엔에이치농협캐피탈175-4	2022-01-11	2024-10-11	2.75	이표	2.64	400		AA-
금융채	BNK캐피탈289	2022-08-12	2024-10-11	2.16	이표	4.443	200		AA-
금융채	BNK캐피탈330-2	2023-10-13	2024-10-11	0.99	이표	4.57	300		AA-
금융채	한국투자캐피탈42	2019-10-11	2024-10-11	5	이표	1.937	300		AA-
금융채	한국캐피탈512-1	2023-10-11	2024-10-11	1	이표	6.07	300		A0
금융채	키움캐피탈160-1	2023-10-12	2024-10-11	1	이표	6.232	120		A-
회사채	KT192-2	2019-10-11	2024-10-11	5	이표	1.578	1,000		AAA
회사채	DGB금융지주16	2021-10-12	2024-10-11	3	이표	2.082	1,200		AAA
회사채	DGB금융지주23-1	2023-10-12	2024-10-11	1	이표	4.281	500		AAA
회사채	에이치디현대중공업5-1	2023-04-12	2024-10-11	1.5	이표	4.783	1,020		A0
회사채	디엔오토토모티브1-2	2021-10-12	2024-10-11	3	이표	3.185	600		A-
회사채	신한증권2(후)	2018-10-11	2024-10-11	6	이표	3.892	2,500		AA-

*ESG : 녹색(Green), 사회(Social), 지배구조(Governance)

주) 선매출채권, ABS, 주관채, 파생상품 제외

표8. 섹터별 당일 유통 랭킹 TOP 3

(단위: 억원)

섹터	종목코드	종목명	거래량
국고채	KR103501GE64	국고03250-2706(국고24-4)	27,440
국고채	KR103501GE31	국고03250-2903(국고24-1)	24,556
국고채	KR103502GE30	국고03250-5403(국고24-2)	23,843
지역개발	KR20010249C5	서울도시철도19-12	300
지역개발	KR2002022E86	강원지역개발24-08	76
지역개발	KR2044032E86	경기지역개발24-08	58
특수채	KR356106GE91	토지주택채권500	5,800
특수채	KR350705GE99	도로공사902	2,900
특수채	KR354420GE95	주택금융공사171(사)	1,800
통안채	KR310101GE44	통안03365-2604-02	5,400
통안채	KR310102GD36	통안03570-2603-03	5,400
통안채	KR310102GE35	통안03430-2703-03	4,500
은행채	KR6000011E97	신한은행28-09-이-2-A	10,400
은행채	KR6004949E96	하나은행47-09이4.5갑-26	6,716
은행채	KR600003CE90	우리은행28-09-이표05-갑-26	5,200
금융채	KR6023784E94	신한캐피탈501-4	2,300
금융채	KR6030629D57	롯데카드491-6	2,000
금융채	KR6019804E98	하나캐피탈436-3	1,800
회사채	KR6055552E96	신한금융지주169-1	1,400
회사채	KR6001501E27	현대차증권5-1	900
회사채	KR6267252D67	HD현대12-2	800

주) 옵션, FRN, 파생상품 제외

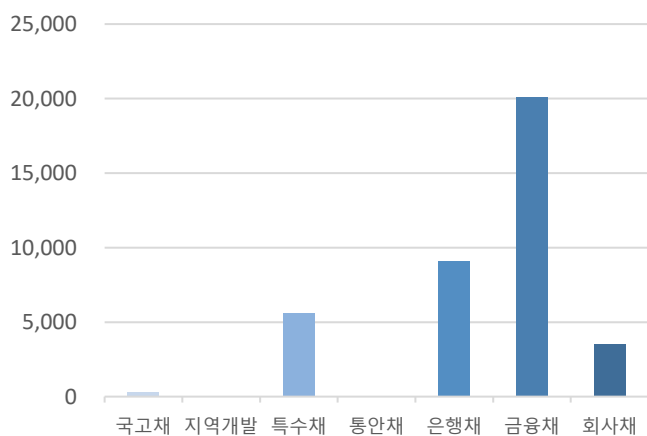
그림1. 크레딧 섹터별 당일 발행액 (단위: 억원)

자료: KIS자산평가

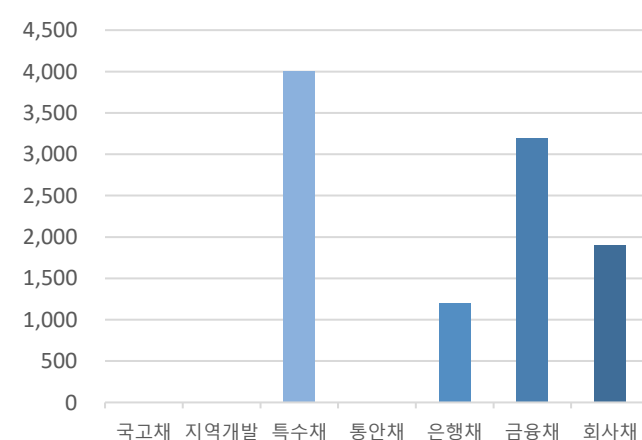
그림2. 크레딧 섹터별 당일 만기액 (단위: 억원)

자료: KIS자산평가

PART 3 주요채권지수

표9. 주요채권지수

구분	한경- KIS-Reuters				KOBIS30	KOBIS120
	종합	국공채	금융채	회사채		
당일지수	274.4422	282.3614	250.2047	295.6647	229.3584	246.0775
전일대비	0.0028	-0.0165	0.0420	0.0170	0.0311	0.0247
평균듀레이션	5.7814	8.0432	1.4205	2.5357	0.9540	1.8047

그림3. 일일변동추이(채권종류)

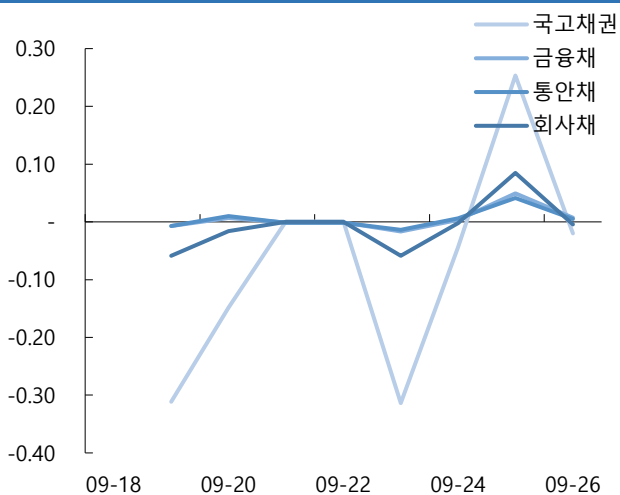

자료: KIS자산평가

그림4. 일일변동추이(잔존만기)

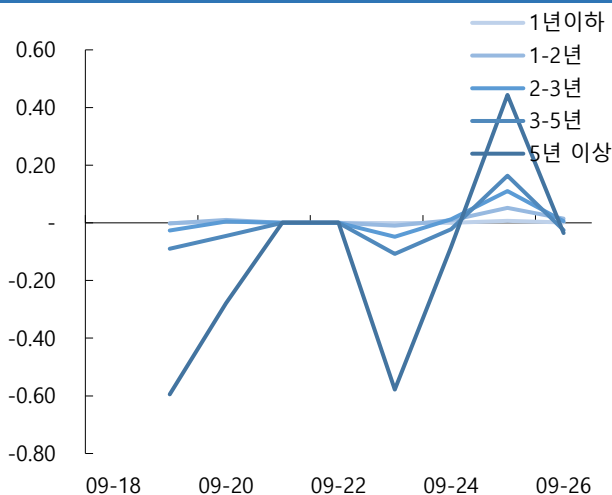

자료: KIS자산평가

그림5. 기간별수익률(채권종류)

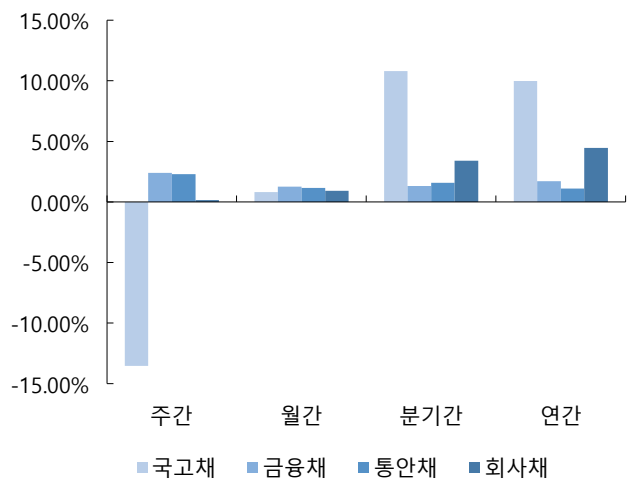

자료: KIS자산평가

그림6. 기간별수익률(잔존만기)

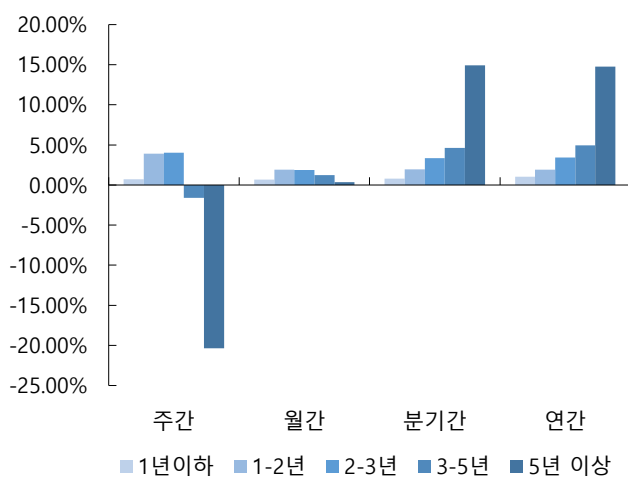

자료: KIS자산평가

표12. 기준물 단가 변화표 (매매일 : 2024/09/26)

종목명	금리	9/30	차이	10/2	차이	종목명	금리	9/30	차이	10/2	차이	종목명	금리	9/30	차이	10/2	차이	종목명	금리	9/30	차이	10/2	차이
국고23-6	2.870	10,252		10,254		국고23-10	2.810	10,343		10,344		국고24-1	2.875	10,173		10,174		국고24-4	2.770	10,222		10,224	
	2.875	10,250	2	10,252	2		2.815	10,342	1	10,343	1		2.880	10,171	2	10,172	2		2.775	10,221	1	10,222	2
	2.880	10,248	2	10,250	2		2.820	10,340	2	10,342	1		2.885	10,168	3	10,170	2		2.780	10,220	1	10,221	1
	2.885	10,246	2	10,248	2		2.825	10,339	1	10,341	1		2.890	10,166	2	10,168	2		2.785	10,218	2	10,220	1
	2.890	10,244	2	10,246	2		2.830	10,338	1	10,340	1		2.895	10,164	2	10,166	2		2.790	10,217	1	10,219	1
	2.895	10,243	1	10,244	2		2.835	10,337	1	10,339	1		2.900	10,162	2	10,164	2		2.795	10,216	1	10,217	2
	2.900	10,241	2	10,242	2		2.840	10,336	1	10,338	1		2.905	10,160	2	10,162	2		2.800	10,214	2	10,216	1
	2.905	10,239	2	10,240	2		2.845	10,335	1	10,337	1		2.910	10,158	2	10,160	2		2.805	10,213	1	10,215	1
○ KIS 민평	2.910	10,237	2	10,239	1	○ KIS 민평	2.850	10,334	1	10,336	1	○ KIS 민평	2.915	10,156	2	10,158	2	○ KIS 민평	2.810	10,212	1	10,213	2
	2.915	10,235	2	10,237	2		2.855	10,333	1	10,335	1		2.920	10,154	2	10,155	3		2.815	10,211	1	10,212	1
	2.920	10,233	2	10,235	2		2.860	10,332	1	10,333	2		2.925	10,152	2	10,153	2		2.820	10,209	2	10,211	1
	2.925	10,231	2	10,233	2		2.865	10,331	1	10,332	1		2.930	10,150	2	10,151	2		2.825	10,208	1	10,210	1
	2.930	10,229	2	10,231	2		2.870	10,330	1	10,331	1		2.935	10,148	2	10,149	2		2.830	10,207	1	10,208	2
	2.935	10,228	1	10,229	2		2.875	10,329	1	10,330	1		2.940	10,146	2	10,147	2		2.835	10,205	2	10,207	1
	2.940	10,226	2	10,227	2		2.880	10,328	1	10,329	1		2.945	10,143	3	10,145	2		2.840	10,204	1	10,206	1
	2.945	10,224	2	10,226	1		2.885	10,327	1	10,328	1		2.950	10,141	2	10,143	2		2.845	10,203	1	10,204	2
	2.950	10,222	2	10,224	2		2.890	10,325	2	10,327	1		2.955	10,139	2	10,141	2		2.850	10,201	2	10,203	1

종목명	금리	9/30	차이	10/2	차이	종목명	금리	9/30	차이	10/2	차이	종목명	금리	9/30	차이	10/2	차이	종목명	금리	9/30	차이	10/2	차이
국고24-7	2.837	10,091		10,092		국고23-11	2.975	11,044		11,046		국고24-5	2.960	10,558		10,560		통당	2.825	10,142		10,063	
	2.842	10,088	3	10,090	2		2.980	11,040	4	11,042	4		2.965	10,554	4	10,556	4		2.830	10,141	1	10,062	1
	2.847	10,086	2	10,088	2		2.985	11,036	4	11,038	4		2.970	10,550	4	10,551	5		2.835	10,140	1	10,062	0
	2.852	10,084	2	10,085	3		2.990	11,032	4	11,033	5		2.975	10,545	5	10,547	4		2.840	10,139	1	10,061	1
	2.857	10,081	3	10,083	2		2.995	11,027	5	11,029	4		2.980	10,541	4	10,543	4		2.845	10,138	1	10,060	1
	2.862	10,079	2	10,081	2		3.000	11,023	4	11,025	4		2.985	10,537	4	10,538	5		2.850	10,137	1	10,059	1
	2.867	10,077	2	10,078	3		3.005	11,019	4	11,021	4		2.990	10,532	5	10,534	4		2.855	10,137	0	10,058	1
	2.872	10,074	3	10,076	2		3.010	11,015	4	11,017	4		2.995	10,528	4	10,530	4		2.860	10,136	1	10,057	1
○ KIS 민평	2.877	10,072	2	10,074	2	○ KIS 민평	3.015	11,011	4	11,012	5	○ KIS 민평	3.000	10,524	4	10,526	4	○ KIS 민평	2.865	10,135	1	10,056	1
	2.882	10,070	2	10,071	3		3.020	11,006	5	11,008	4		3.005	10,520	4	10,521	5		2.870	10,134	1	10,056	0
	2.887	10,068	2	10,069	2		3.025	11,002	4	11,004	4		3.010	10,515	5	10,517	4		2.875	10,133	1	10,055	1
	2.892	10,065	3	10,067	2		3.030	10,998	4	11,000	4		3.015	10,511	4	10,513	4		2.880	10,132	1	10,054	1
	2.897	10,063	2	10,065	2		3.035	10,994	4	10,996	4		3.020	10,507	4	10,509	4		2.885	10,131	1	10,053	1
	2.902	10,061	2	10,062	3		3.040	10,990	4	10,991	5		3.025	10,503	4	10,504	5		2.890	10,131	0	10,052	1
	2.907	10,058	3	10,060	2		3.045	10,985	5	10,987	4		3.030	10,498	5	10,500	4		2.895	10,130	1	10,051	1
	2.912	10,056	2	10,058	2		3.050	10,981	4	10,983	4		3.035	10,494	4	10,496	4		2.900	10,129	1	10,051	0
	2.917	10,054	2	10,055	3		3.055	10,977	4	10,979	4		3.040	10,490	4	10,491	5		2.905	10,128	1	10,050	1

표13. KIS자산평가 최종호가집계표 (매매일 : 2024/09/26)

잔존만기			통안증권							국고채						예보채					
년	월	일	휴일	종목명	잔액(조)	만기일	전일	당일	등락	종목명	잔액(조)	만기일	전일	당일	등락	종목명	잔액(조)	만기일	전일	당일	등락
0	0	5	국군의 날 임시공휴일	통안DC024-1001-0910	0.54	24-10-01	3.345	3.345	0.000												
0	0	5	국군의 날 임시공휴일	(할)통안DC024-1001-0910	0.54	24-10-01	3.345	3.345	0.000												
0	0	6		통안04120-2410-02	7.74	24-10-02	3.255	3.255	0.000												
0	0	7	개천절+1							재정2024-0270-0063	0	24-10-03	3.335	3.325	-0.010						
0	0	12		통안DC024-1008-0910	0.53	24-10-08	3.235	3.235	0.000												
0	0	12		(할)통안DC024-1008-0910	0.53	24-10-08	3.235	3.235	0.000												
0	0	14								재정2024-0280-0063	0	24-10-10	3.270	3.260	-0.010						
0	0	19		(할)통안DC024-1015-0910	0.57	24-10-15	3.165	3.165	0.000												
0	0	19		통안DC024-1015-0910	0.57	24-10-15	3.165	3.165	0.000												
0	0	26		(할)통안DC024-1022-0910	0.39	24-10-22	3.240	3.240	0.000												
0	0	26		통안DC024-1022-0910	0.39	24-10-22	3.240	3.240	0.000												
0	0	28								재정2024-0300-0063	0	24-10-24	3.140	3.130	-0.010						
0	1	3		(할)통안DC024-1029-0910	0.5	24-10-29	3.270	3.270	0.000												
0	1	3		통안DC024-1029-0910	0.5	24-10-29	3.270	3.270	0.000												
0	1	5								재정2024-0310-0063	0	24-10-31	3.020	3.010	-0.010						
0	1	10		(할)통안DC024-1105-0910	0.54	24-11-05	3.200	3.200	0.000												
0	1	10		통안DC024-1105-0910	0.54	24-11-05	3.200	3.200	0.000												
0	1	14	토-1	통안03730-2411-01	0.78	24-11-09	3.130	3.130	0.000												
0	1	17		(할)통안DC024-1112-0910	0.5	24-11-12	3.140	3.140	0.000												
0	1	17		통안DC024-1112-0910	0.5	24-11-12	3.140	3.140	0.000												
0	1	24		통안DC024-1119-0910	0.5	24-11-19	3.100	3.100	0.000												
0	1	24		(할)통안DC024-1119-0910	0.5	24-11-19	3.100	3.100	0.000												
0	2	0		통안DC024-1126-0910	0.5	24-11-26	3.030	3.030	0.000												
0	2	0		(할)통안DC024-1126-0910	0.5	24-11-26	3.030	3.030	0.000												
0	2	7		통안DC024-1203-0910	0.8	24-12-03	3.035	3.035	0.000												
0	2	7		(할)통안DC024-1203-0910	0.8	24-12-03	3.035	3.035	0.000												
0	2	14		통안DC024-1210-0910	0.8	24-12-10	3.130	3.130	0.000	국고04250-2412(국고22-15)	3.64	24-12-10	3.075	3.065	-0.010						
0	2	14		통안DC024-1210-0910	0.8	24-12-10	3.130	3.130	0.000	국고01875-2412(국고21-10)	14.04	24-12-10	2.875	2.865	-0.010						
0	2	14		(할)통안DC024-1210-0910	0.8	24-12-10	3.130	3.130	0.000	국고01875-2412(국고21-10)	14.04	24-12-10	2.875	2.865	-0.010						
0	2	14		(할)통안DC024-1210-0910	0.8	24-12-10	3.130	3.130	0.000	국고04250-2412(국고22-15)	3.64	24-12-10	3.075	3.065	-0.010						
0	2	28		통안DC024-1224-0910	0.8	24-12-24	3.045	3.045	0.000												
0	2	28		(할)통안DC024-1224-0910	0.8	24-12-24	3.045	3.045	0.000												
				3M			3.205	3.205	0.000	3M			3.075	3.065	-0.010	3M			3.428	3.428	0.000
0	3	7		통안03680-2501-02	7.75	25-01-02	3.067	3.067	0.000												

0	3	14		통안03320-2501-01	1.19	25-01-09	3.077	3.077	0.000												
0	5	5	삼일절(대체휴일)+1	통안02320-2503-03	4.19	25-03-03	3.000	3.000	0.000												
0	5	11	일+1	통안03410-2503-01	0.74	25-03-09	3.030	3.030	0.000												
0	5	12								국고01500-2503(국고20-1)	15.79	25-03-10	2.960	2.940	-0.020						
0	5	12								국고03375-2503(국고23-3)	10.98	25-03-10	2.990	2.980	-0.010						
				6M			3.077	3.077	0.000	6M			2.990	2.980	-0.010	6M			3.322	3.322	0.000
0	6	7		통안03280-2504-02	8.17	25-04-02	2.935	2.935	0.000												
0	7	13		통안03430-2505-01	0.86	25-05-09	2.960	2.960	0.000												
0	8	15								국고03125-2506(국고22-4)	11.56	25-06-10	2.925	2.915	-0.010						
0	8	15								국고02250-2506(국고15-2)	13.41	25-06-10	2.925	2.915	-0.010						
				9M			2.960	2.960	0.000	9M			2.925	2.915	-0.010	9M			3.191	3.186	-0.005
0	9	6		통안03670-2507-02	8.23	25-07-02	2.835	2.845	0.010												
0	9	13		통안03230-2507-01	1.23	25-07-09	2.867	2.867	0.000												
0	11	8		통안03950-2509-03	4	25-09-03	2.855	2.850	-0.005												
0	11	14		통안02890-2509-01	0.7	25-09-09	2.837	2.837	0.000												
0	11	15								국고01125-2509(국고20-6)	14.28	25-09-10	2.805	2.795	-0.010						
0	11	15								국고03625-2509(국고23-8)	6.54	25-09-10	2.845	2.835	-0.010						
				1Y			2.835	2.845	0.010	1Y			2.845	2.835	-0.010	1Y			3.114	3.109	-0.005
1	0	6		통안04020-2510-02	7.99	25-10-02	2.860	2.852	-0.008												
1	2	14								국고04250-2512(국고22-13)	14.32	25-12-10	2.900	2.885	-0.015						
1	2	14								국고02250-2512(국고15-8)	12.24	25-12-10	2.900	2.885	-0.015						
				1.25Y						1.25Y						1.25Y					
1	3	7		통안03340-2601-02	8.4	26-01-02	2.902	2.892	-0.010												
1	5	5		통안03570-2603-03	9.6	26-03-03	2.897	2.887	-0.010												
1	5	12								국고01250-2603(국고21-1)	16.24	26-03-10	2.900	2.890	-0.010						
1	5	12								국고05750-2603(국고06-1)	6.65	26-03-10	2.910	2.900	-0.010						
1	5	12								국고03250-2603(국고24-3)	10.08	26-03-10	2.902	2.892	-0.010						
				1.5Y			2.902	2.892	-0.010	1.5Y			2.902	2.892	-0.010	1.5Y			3.072	3.062	-0.010
1	6	7		통안03365-2604-02	8.88	26-04-02	2.905	2.895	-0.010												
1	8	15								국고03125-2606(국고23-4)	14.25	26-06-10	2.885	2.880	-0.005						
1	8	15								국고01875-2606(국고16-3)	11.75	26-06-10	2.905	2.900	-0.005						
				1.75Y						1.75Y						1.75Y					
1	9	6		통안03200-2607-02	7.8	26-07-02	2.875	2.865	-0.010												
1	11	8		통안04000-2609-03	8.61	26-09-03	2.897	2.887	-0.010												
1	11	15								국고01750-2609(국고21-7)	12.33	26-09-10	2.850	2.837	-0.013						
1	11	15								국고02875-2609(국고24-9)	1.37	26-09-10	2.832	2.820	-0.012						
				2Y			2.875	2.865	-0.010	2Y			2.832	2.820	-0.012	2Y			3.066	3.056	-0.010
2	2	14								국고03875-2612(국고23-10)	14.79	26-12-10	2.850	2.850	0.000						
2	2	14								국고01500-2612(국고16-8)	13.06	26-12-10	2.877	2.877	0.000						

