



PART 1 국내 / 해외채권

- INDEX** KIS종합채권지수 및 ESG지수 추이
- 국공채** 대내외 재료 부재 속 혼조세 지속
- 금융채** 금융채 약세를 되돌리는 장세 지속
- 회사채** 커브 스티프닝, 스프레드 부담은 완화
- ABS/MBS** MBS 2024-19 발행, ABS 발행 활발
- CD/CP** CD,CP 한산한 분위기로 보합세
- 해외채권** 인플레이 경계감 해소에 미 국채가 상승

PART 2 파생상품

- ELS** 2024년 9월 다섯째주 KOSPI지수는 2649.78로 마감
- SWAP** CD 91일물 금리 보합

APPENDIX

- 1 주요 금리 및 Credit Spread 변동현황
- 2 옵션행사내역 및 신용등급 현황
- 3 ABCP, ABSTB 기초자산 현황
- 4 주간채권 만기현황
- 5 변동금리 발행현황

3 국내외 금리추이

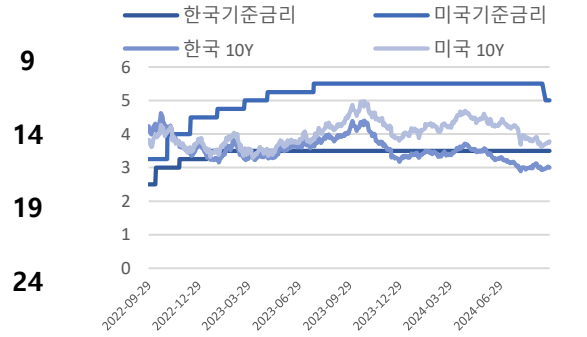

34 국내금리동향

국내금리	9/27	전주대비
통안 2Y	2.877	-0.033
국고 3Y	2.822	0.002
국고 10Y	2.997	0.070
KRW IRS 3Y	2.798	0.008
CD 91D	3.530	0.000
CP 91D	3.540	0.000
Call	3.590	-0.020

53 해외금리동향

해외금리	9/27	전주대비
미국 2Y	0.036	0.057
미국 5Y	0.036	0.157
미국 10Y	0.038	0.163
독일 2Y	0.021	-0.046
독일 10Y	0.022	0.056
중국 2Y	0.014	0.025
중국 10Y	0.021	-0.002

Compliance Notice

본 자료는 당사 고객에 한하여 배포되는 것으로서 고객의 투자판단에 참고가 되는 정보제공을 목적으로 작성된 자료입니다. 본 자료에 수록된 내용은 당사의 평가자료 및 신뢰할 만한 정보로부터 얻어진 것이나, 당사가 그 자료의 정확성이나 완전성을 보장할 수는 없습니다. 따라서, 당사는 본 자료의 내용에 의해 행해진 일체의 투자행위 결과에 대하여 어떠한 책임도 지지 않습니다. 본 자료와 관련된 보다 상세한 내용 및 Data는 당사가 제공하는 KIS-Net 또는 bond.co.kr에서 조회가 가능합니다.

Executive Summary

INDEX	KIS종합채권지수 및 ESG지수 추이 <ul style="list-style-type: none"> • 전주대비 국고채지수 및 통안채지수 누적수익률 증가 • 전주대비 회사채 지수 누적 수익률 증가
국공채	대내외 재료 부재 속 혼조세 지속 <ul style="list-style-type: none"> • 11월 미국 '빅컷' 가능성 제시 • 금통위 위원의 도비시적 발언 주목
금융채	금융채 약세를 되돌리는 장세 지속 <ul style="list-style-type: none"> • 은행채 및 금융채 시장 모두 발행 강세 전환 • 금융채 시장 AA- 등급을 중심으로 유통 강세
회사채	커브 스티프닝, 스프레드 부담은 완화 <ul style="list-style-type: none"> • 연준 빅컷 단행으로 인한 국고채 중단기물 구간 강세 지속 • 회사채 중단기구간을 중심으로 스프레드 약세 지속
ABS/MBS	MBS 2024-19 발행, ABS 발행 활발 <ul style="list-style-type: none"> • ABS 발행 17,000억 원, MBS 2024-19 발행 • ABS 활발한 발행 이어 유통 활발
CD/CP	CD,CP 한산한 분위기로 보합세 <ul style="list-style-type: none"> • CD : 발행금액 증가, CD-은행채 스프레드 축소 • CP/ESTB : CP 발행금액 증가, ESTB 발행금액 축소
해외채권	인플레 경계감 해소에 미 국채가 상승 <ul style="list-style-type: none"> • 중국 금리 인하 및 경기부양책 발표 • 8월 미국 PCE 가격지수는 예상치 하회
ELS	2024년 9월 다섯째주 KOSPI지수는 2649.78로 마감 <ul style="list-style-type: none"> • 지난 주 대비 KOSPI 지수 상승, S&P500 상승. • 주간 ELS 발행 건수 증가, 발행총액 전주 대비 증가. • ELS 상환 건수 증가, 상환 종목 평균 지급률 상승.
SWAP	CD 91일물 금리 보합 <ul style="list-style-type: none"> • 지난 주 대비 CD 금리 보합 • IRS 금리 상승세, CRS 금리 하락세 • SWAP SPREAD 상승세, SWAP BASIS 상승세

INDEX : KIS종합채권지수 및 ESG지수 추이

평가담당자

홍가람 차장 02)3215-1437

KEY POINT

- 전주대비 국고채지수 및 통안채지수 누적수익률 증가
- 전주대비 회사채 지수 누적 수익률 증가

I. KIS종합채권지수 추이

표1. 채권지수 기간별 누적수익률/듀레이션/YTM

(누적수익률, 단위 : %)

구분		1W	1M	3M	6M	1Y	3Y	Inception
종합채권지수	누적수익률	0.04	0.75	2.58	4.01	9.49	5.66	1.75
	Duration	5.81	5.72	5.58	5.50	5.15	5.68	1.75
	YTM	3.10	3.19	3.40	3.51	4.08	1.77	7.45
국고채	누적수익률	-0.01	1.02	3.70	5.26	12.75	2.90	1.80
	Duration	9.64	9.36	9.26	9.12	8.48	9.23	2.05
	YTM	2.92	3.00	3.24	3.32	3.87	1.88	6.86
통안채	누적수익률	0.09	0.42	1.27	2.21	4.64	8.61	1.32
	Duration	1.21	1.23	1.23	1.18	1.21	1.03	0.96
	YTM	2.94	3.06	3.32	3.37	3.77	1.13	6.80
회사채	누적수익률	0.06	0.48	1.66	3.24	7.51	8.08	1.96
	Duration	2.55	2.57	2.59	2.59	2.48	3.12	1.35
	YTM	3.42	3.49	3.71	3.89	4.54	1.90	8.43
KOB130	누적수익률	0.08	0.44	1.40	2.42	5.35	7.69	1.46
	Duration	1.82	1.80	1.82	1.81	1.78	1.79	1.87
	YTM	2.99	3.10	3.34	3.41	3.91	1.40	6.86
KOB120	누적수익률	0.08	0.37	1.09	2.07	4.42	8.79	1.29
	Duration	0.97	0.96	0.94	0.94	0.95	0.93	1.11
	YTM	3.23	3.31	3.49	3.58	3.99	1.23	7.09

자료: KIS자산평가

주) 누적수익률은 총수익지수기준(KOB1 지수는 콜재투자지수)

주) inception: 최초 지수값 기준 누적수익률(KOB130은 2001-01-02, 그 외 2001-01-01)

그림1. 채권 총수익 지수 추이

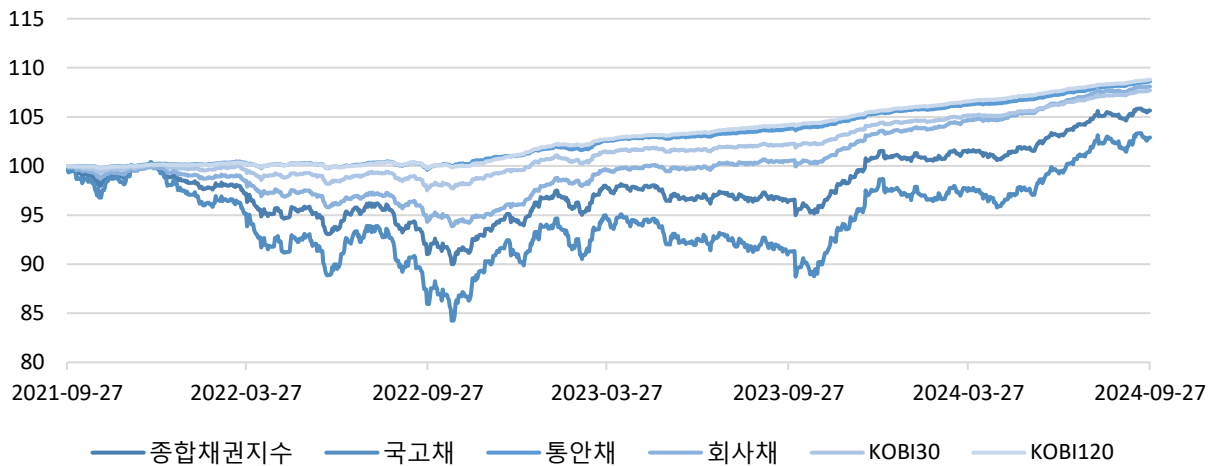

주) KOBIS지수 : 콜투자지수
 자료 : KIS자산평가

그림2. 채권지수 듀레이션 추이

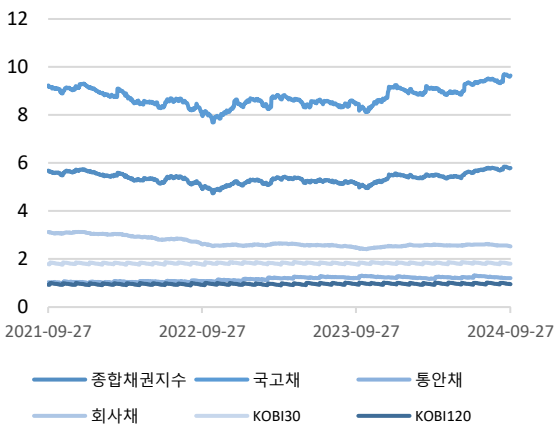

자료: KIS자산평가

그림3. 채권지수 YTM 추이

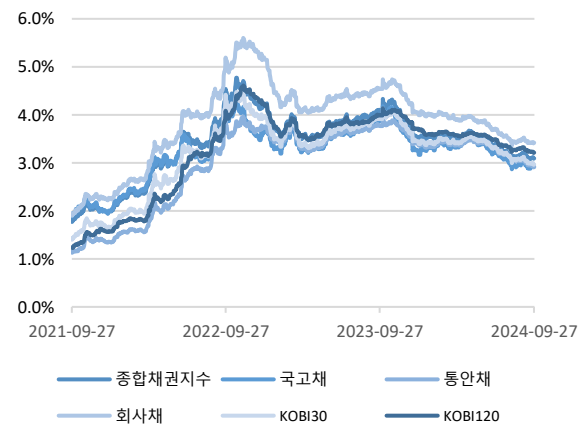

자료: KIS자산평가

표2. KIS종합채권지수 섹터/만기별 Duration

구분	3개월~1년	1~2년	2~3년	3~5년	5년이상	전체
국채	0.65	1.46	2.39	3.68	13.78	9.13
지방채	0.56	1.42	2.35	3.74	7.03	2.81
특수채	0.61	1.45	2.39	3.73	11.37	4.49
통안증권	0.55	1.43	2.38	0.00	0.00	1.20
은행채	0.62	1.43	2.44	3.64	7.86	1.31
기타금융채	0.59	1.44	2.35	3.60	5.35	1.72
회사채(공모무보증)	0.57	1.47	2.35	3.67	9.40	2.70
회사채(공모보증)	0.00	1.41	0.00	0.00	0.00	1.41
ABS	0.64	1.46	2.29	3.84	0.00	1.47
전체	0.61	1.45	2.38	3.68	13.33	5.79

표3. KIS종합채권지수 섹터/만기별 YTM (단위: %)

구분	3개월~1년	1~2년	2~3년	3~5년	5년이상	전체
국채	2.894	2.864	2.876	2.911	2.939	2.919
지방채	3.123	2.987	3.023	3.080	3.225	3.071
특수채	3.331	3.169	3.127	3.133	3.155	3.180
통안증권	2.946	2.892	2.911	0.000	0.000	2.914
은행채	3.327	3.150	3.076	3.087	3.293	3.220
기타금융채	3.622	3.498	3.421	3.375	3.775	3.503
회사채(공모무보증)	3.513	3.403	3.400	3.342	3.514	3.435
회사채(공모보증)	0.000	4.102	0.000	0.000	0.000	4.102
ABS	3.401	3.265	3.269	3.211	0.000	3.314
전체	3.263	3.135	3.109	3.066	2.986	3.094

자료: KIS자산평가

표4. KIS종합채권지수 섹터/만기별 비중 (단위: %)

구분	3개월~1년	1~2년	2~3년	3~5년	5년이상	전체
국채	3.91	5.48	4.72	5.71	29.72	49.55
지방채	0.18	0.25	0.28	0.39	0.13	1.23
특수채	2.30	2.76	2.31	2.14	3.47	12.97
통안증권	1.71	2.39	0.46	0.00	0.00	4.56
은행채	5.29	4.32	1.31	0.65	0.03	11.61
기타금융채	2.26	2.91	1.88	0.99	0.09	8.13
회사채(공모무보증)	2.46	3.05	2.06	1.48	1.24	10.30
회사채(공모보증)	0.00	0.00	0.00	0.00	0.00	0.00
ABS	0.64	0.60	0.27	0.14	0.00	1.64
전체	18.76	21.77	13.29	11.51	34.68	100.00

자료: KIS자산평가

표5. KIS종합채권지수 섹터/만기별 종목 수 (단위: 개)

구분	3개월~1년	1~2년	2~3년	3~5년	5년이상	전체
국채	16	22	21	34	55	148
지방채	193	255	259	498	45	1,250
특수채	537	568	540	454	702	2,801
통안증권	10	6	2	0	0	18
은행채	562	403	122	81	7	1,175
기타금융채	1,404	1,629	929	546	64	4,572
회사채(공모무보증)	512	652	411	311	390	2,276
회사채(공모보증)	0	1	0	0	0	1
ABS	439	349	122	49	0	959
전체	3,673	3,885	2,406	1,973	1,263	13,200

자료: KIS자산평가

II. KIS ESG채권지수 추이

표6. ESG채권지수 기간별 누적수익률/듀레이션/YTM

(누적수익률, YTM단위 : %)

구분		1W	1M	3M	6M	1Y	3Y	Inception
KIS ESG 종합	누적수익률	0.070	0.450	1.490	2.810	6.640	7.540	0.263
	Duration	2.250	2.240	2.240	2.270	2.290	2.820	3.110
	YTM	3.296	3.363	3.566	3.707	4.343	1.779	2.488
Sustinvest ESG	누적수익률	0.070	0.450	1.490	2.800	6.650	7.630	0.217
	Duration	2.260	2.250	2.250	2.290	2.320	2.860	3.380
	YTM	3.289	3.356	3.562	3.701	4.332	1.781	2.066
Whos Good ESG	누적수익률	0.080	0.530	1.670	3.050	7.240	7.510	0.145
	Duration	2.740	2.730	2.700	2.750	2.710	3.270	3.070
	YTM	3.317	3.398	3.582	3.715	4.345	1.814	2.253
한국 ESG 연구소	누적수익률	0.080	0.470	1.440	2.750	6.560	7.780	0.180
	Duration	2.080	2.060	2.040	2.090	2.180	4.130	2.820
	YTM	3.322	3.400	3.589	3.727	4.389	1.855	2.391
ESG 목적채권	누적수익률	0.080	0.470	1.520	2.800	6.670	7.750	0.133
	Duration	2.430	2.420	2.400	2.420	2.380	2.780	3.690
	YTM	3.240	3.310	3.514	3.649	4.304	1.763	1.996
비교지수	누적수익률	0.080	0.520	1.640	3.000	7.130	7.610	0.256
	Duration	2.650	2.630	2.600	2.650	2.630	3.210	3.100
	YTM	3.327	3.405	3.591	3.723	4.352	1.767	2.410

자료: KIS자산평가

그림4. ESG채권 총수익 지수 추이



그림5. ESG채권지수 듀레이션 추이

자료: KIS자산평가

주) 한국ESG연구소 비상장기업 일회성 추가(21년 하반기)

그림6. ESG채권지수 YTM 추이

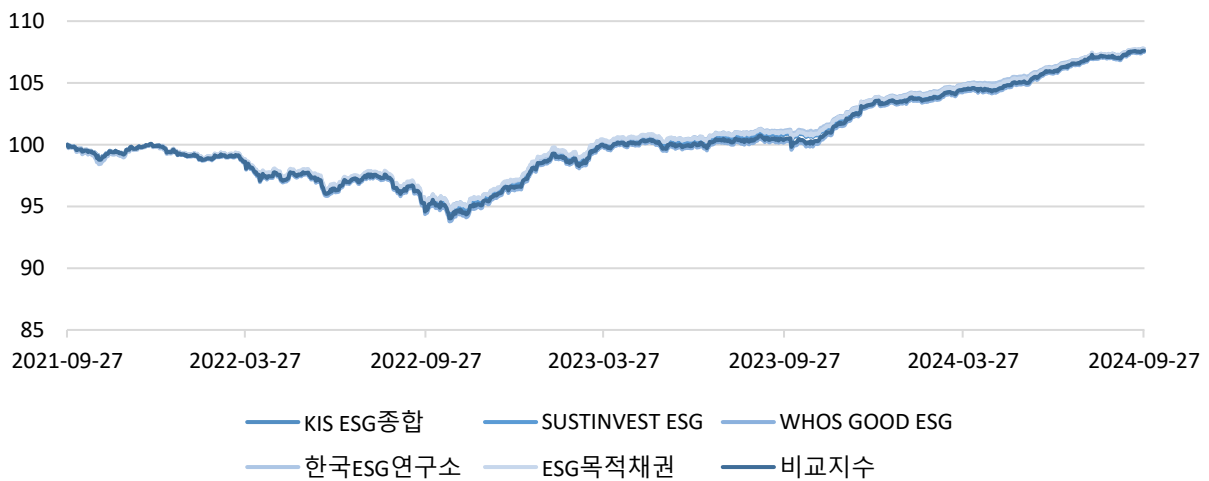
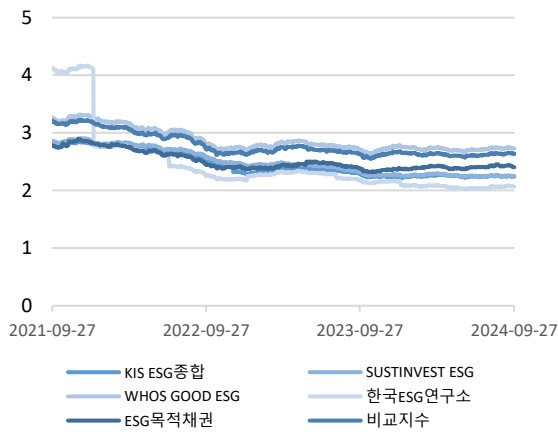
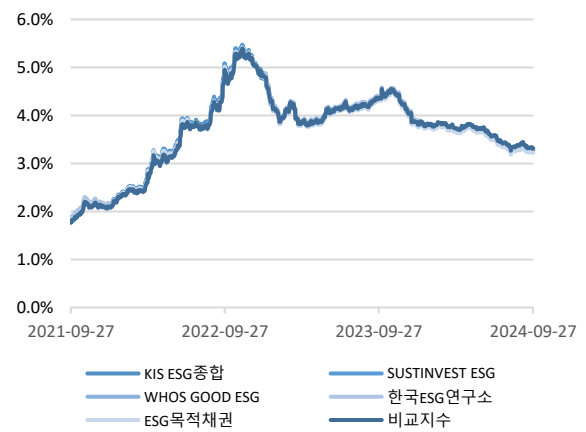
자료: KIS자산평가

표7. KIS ESG 종합 섹터/만기별 Duration

구분	3개월~1년	1~2년	2~3년	3~5년	5년이상	전체
특수채	0.60	1.46	2.44	3.75	8.73	2.67
은행채	0.65	1.46	2.39	3.25	8.41	1.33
기타금융채	0.61	1.47	2.44	3.62	5.21	2.01
회사채(공모무보증)	0.56	1.47	2.35	3.67	7.67	2.35
회사채(공모보증)	0.00	0.00	0.00	0.00	0.00	0.00
ABS	0.66	1.48	2.31	3.91	0.00	1.59
전체	0.61	1.47	2.39	3.70	8.19	2.24

자료: KIS자산평가

표8. KIS ESG 종합지수 섹터/만기별 YTM

(단위: %)

구분	3개월~1년	1~2년	2~3년	3~5년	5년이상	전체
특수채	3.337	3.174	3.128	3.143	3.212	3.201
은행채	3.302	3.138	3.050	3.030	3.178	3.196
기타금융채	3.451	3.335	3.296	3.308	3.561	3.353
회사채(공모무보증)	3.474	3.356	3.381	3.334	3.469	3.395
회사채(공모보증)	0.000	0.000	0.000	0.000	0.000	0.000
ABS	3.327	3.234	3.223	3.184	0.000	3.259
전체	3.377	3.248	3.246	3.228	3.335	3.286

자료: KIS자산평가

표9. KIS ESG 종합지수 섹터/만기별 비중

(단위: %)

구분	3개월~1년	1~2년	2~3년	3~5년	5년이상	전체
특수채	8.09	9.64	6.99	6.64	3.74	35.10
은행채	6.32	5.95	1.55	0.70	0.08	14.60
기타금융채	1.31	1.71	1.40	1.09	0.13	5.63
회사채(공모무보증)	8.62	11.44	8.02	6.03	3.26	37.38
회사채(공모보증)	0.00	0.00	0.00	0.00	0.00	0.00
ABS	2.54	2.71	1.32	0.73	0.00	7.29
전체	26.87	31.45	19.28	15.19	7.20	100.00

자료: KIS자산평가

표10. KIS ESG 종합지수 섹터/만기별 종목 수

(단위: 개)

구분	3개월~1년	1~2년	2~3년	3~5년	5년이상	전체
특수채	208	239	222	221	150	1,040
은행채	126	93	22	11	1	253
기타금융채	130	146	102	86	10	474
회사채(공모무보증)	293	413	260	213	182	1,361
회사채(공모보증)	0	0	0	0	0	0
ABS	80	93	52	33	0	258
전체	837	984	658	564	343	3,386

자료: KIS자산평가

국공채 : 대내외 재료 부재 속 혼조세 지속

평가담당자

김다빈 과장 02) 3215-1436

KEY POINT

- 11월 미국 '빅컷' 가능성 제시
- 금통위 위원의 도비시적 발언 주목

I. 시장동향 및 금리변동

주 첫 영업일 국내 채권시장은 특별한 재료 없이 수급에 의존하는 모습을 보이며 소폭 상승했다. 익영업일 윤석열 대통령의 통화정책 관련 발언으로 인해 국채선물 강세폭이 확대되었고, 외국인 매수세 또한 더해지며 강세를 지속했다. 주중 혼조세를 보이던 국내 채권시장은 좁은 박스권 움직임을 지속했고, 금통위 위원의 발언 등이 도비시적으로 해석되며 강세를 보이기도 했다. 더하여 9월에 이어 11월 또한 미국 '빅컷' 가능성이 제시되며 10월 금리 인하 가능성이 급격하게 높아지며 강세를 지속했다. 주 마지막 영업일 국내 채권시장은 미 국채 금리에 연동되어 약세로 개장하여 이후 수급에 따라 움직였다. 장 후반에 일본 자민당 총재 당선 및 프랑스 물가 상승률 등의 영향으로 변동성이 커졌고, 27일 국고채 3년 최종호가 수익률은 전장 대비 1.9bp 상승한 2.826%, 10년 최종호가 수익률은 0.1bp 하락한 3.000%로 마감했다.

국고 3년물은 지난주 대비 1.5bp 하락했다. 국고 5년물은 2.0bp 상승, 국고 10년은 0.5bp 상승 마감했다. 국고 3/5년 스프레드는 지난주 대비 3.5bp 확대된 6.8bp, 5/10년 스프레드는 10.7bp를 기록했고, 국고 3/10년 스프레드는 2.0bp 확대된 17.5bp를 기록했다.

그림1. 국고채 금리변동 (단위 : %)

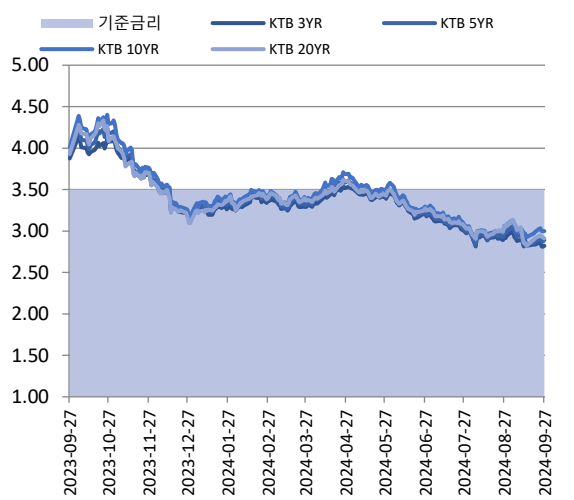

자료: KIS자산평가

그림2. 통안채 금리변동 (단위: %)

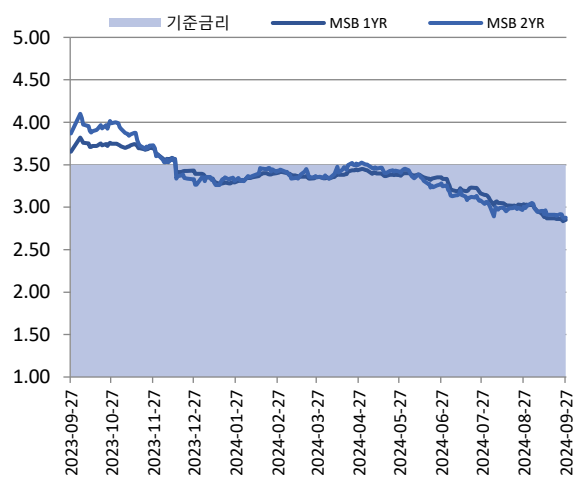

자료: KIS자산평가

표1. 주간 국공채 금리변동

(단위: %)

잔존	9/6	9/13	9/20	9/27	전주대비(BP)
통안 1년	2.952	2.87	2.86	2.85	-1.0
통안 2년	2.945	2.91	2.9	2.877	-2.3
국고 3년	2.88	2.82	2.837	2.822	-1.5
국고 5년	2.93	2.83	2.87	2.89	2.0
국고 10년	2.987	2.927	2.992	2.997	0.5
공사채AAA 3년	3.148	3.1	3.11	3.092	-1.8
공사채AAA 5년	3.155	3.09	3.135	3.154	1.9
공사채AAA 10년	3.165	3.11	3.175	3.18	0.5

자료 : KIS자산평가

그림3. 국고채 SPREAD 추이 (단위 : bp)

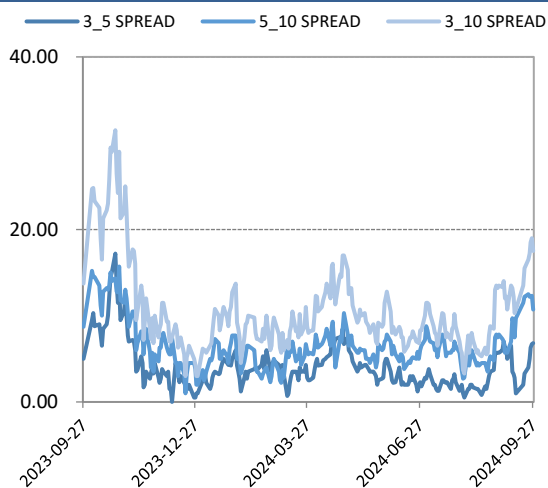

자료 : KIS자산평가

그림4. 특수채AAA SPREAD추이 (단위 : bp)

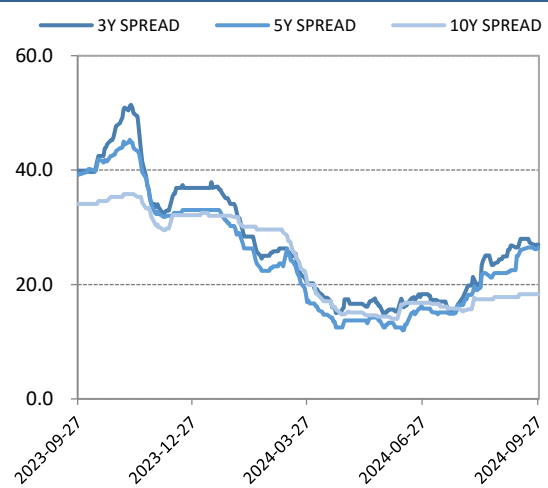

자료 : KIS자산평가

표2. 주간 국공채 스프레드 변동

(단위: bp)

잔존	9/6	9/13	9/20	9/27	전주대비
국고 3_10 SPREAD	10.7	10.7	15.5	17.5	2.0
국고 3_5 SPREAD	5.0	1.0	3.3	6.8	3.5
국고 5_10 SPREAD	5.7	9.7	12.2	10.7	-1.5
국고_특수채AAA 3YR SPREAD	26.8	28.0	27.3	27.0	-0.3
국고_특수채AAA 5YR SPREAD	22.5	26.0	26.5	26.4	-0.1
국고_특수채AAA 10YR SPREAD	17.8	18.3	18.3	18.3	0.0

자료 : KIS자산평가

그림5. 지표, 특수채AAA 수익률 곡선 전주대비 금리변동폭

(단위 : %, bp)

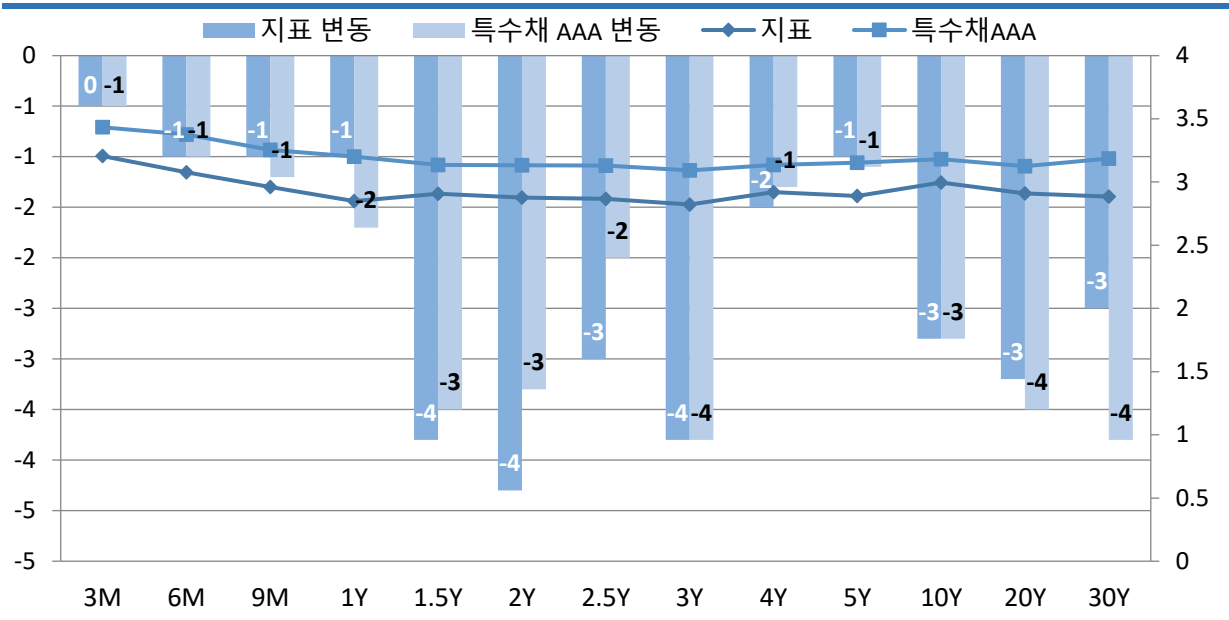

자료 : KIS자산평가

주) 지표 수익률 : 통안 3M~2Y, 국고 2.5Y~30Y 구간의 수익률

그림6. BEI(Breakeven Inflation Rate) 변동

(단위 : %, bp)

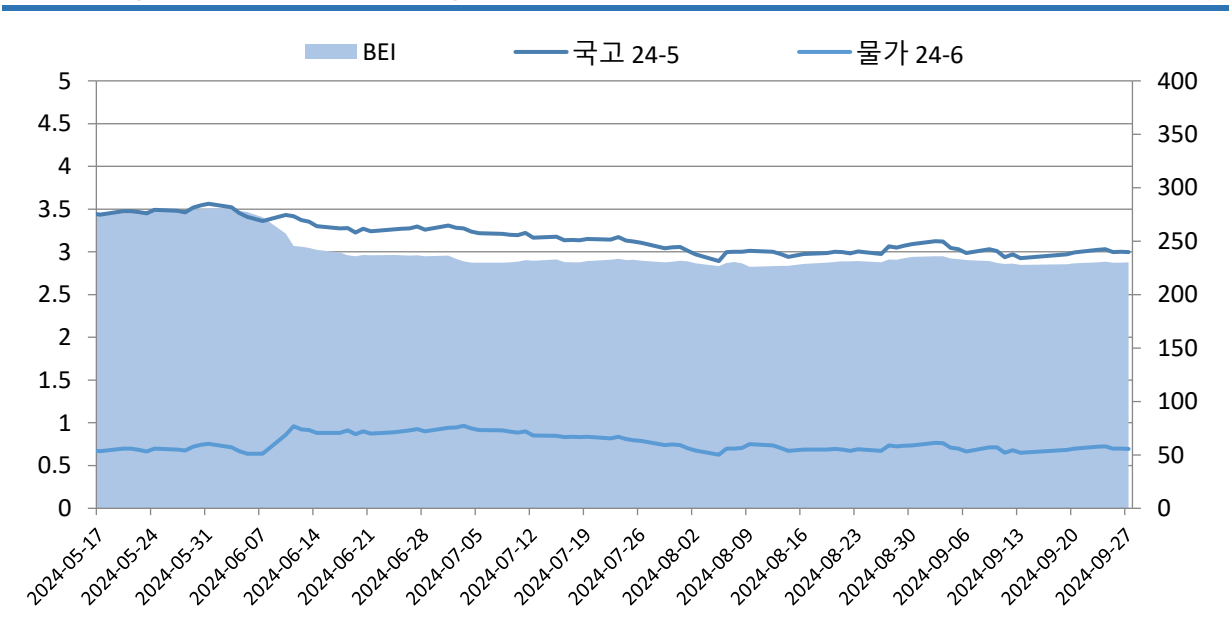

자료 : KIS자산평가

II. 국공채 발행현황

지난주 발행시장은 국고 24-9 8,000억, 국고 24-4 1.6조원이 통합발행, 국고 24-11 5,000억원이 신규 발행 되었다.

표9. 금주 공사채 발행현황

(단위: 개, %)

입찰일	종목명	신용등급	만기	발행내용	낙찰금리	낙찰금액
2024-09-23	토지주택채권499	AAA	2.5년	민평 -0.3bp	3.108	1,000
2024-09-23	한국전력1422	AAA	2년	민평 -5.0bp	3.189	3,000
2024-09-23	한국전력1423	AAA	3년	민평 -1.5bp	3.190	4,000
2024-09-24	농금채(중앙회)2024-9이2Y-C	AAA	2년	민평	3.170	1,000
2024-09-24	예보기금특별계정채권2024-4(사)	AAA	2년	민평	3.130	1,700
2024-09-24	중소벤처기업진흥채권871(사)	AAA	2.5년	민평 -1.2bp	3.097	1,800
2024-09-24	한국철도공사256	AAA	3년	민평 0.2bp	3.124	1,800
2024-09-24	한국철도공사257	AAA	5년	민평	3.154	900
2024-09-25	국가철도공단채권414	AAA	3년	민평 +1.0bp	3.126	500
2024-09-25	부산교통공사2024-11	AAA	3년	민평 -6.9bp	3.110	300
2024-09-25	한국수자원공사279	AAA	2년	민평 0.1bp	3.140	800
2024-09-26	농금채(중앙회)2024-9이2Y-D	AAA	2년	민평 +3.2bp	3.160	1,000
2024-09-26	도로공사902	AAA	2년	민평	3.098	900
2024-09-26	도로공사903	AAA	5년	민평 -1.0bp	3.101	700
2024-09-26	주택금융공사171(사)	AAA	2.5년	민평 +1.0bp	3.080	1,200
2024-09-26	토지주택채권500	AAA	3년	민평 -1.7bp	3.043	1,800
2024-09-27	자산관리공사제100회5009-27(사)	AAA	5년	민평	3.081	1,600
2024-09-27	주택금융공사MBS 2024-19(1-1)(사)	AAA	1년	국고 +32.0bp	3.186	1,030
2024-09-27	주택금융공사MBS 2024-19(1-2)(사)	AAA	2년	국고 +29.0bp	3.149	1,200
2024-09-27	주택금융공사MBS 2024-19(1-3)(사)	AAA	3년	국고 +26.0bp	3.104	600
2024-09-27	주택금융공사MBS 2024-19(1-4)(사)	AAA	5년	국고 +25.0bp	3.145	700
2024-09-27	중소벤처기업진흥채권873(사)	AAA	1.5년	민평 -0.1bp	3.078	400

자료 : KIS자산평가

III. 국공채 유통현황

지난주 유통시장은 국고 24-4를 중심으로 유통을 이끌며 14조 4,590억원 유통되었다. 이어서 국고 24-5 역시 9조 1,057억원 유통되며 그 뒤를 이었다.

그림7. 주간 지표종목 유통

(단위: 억원)

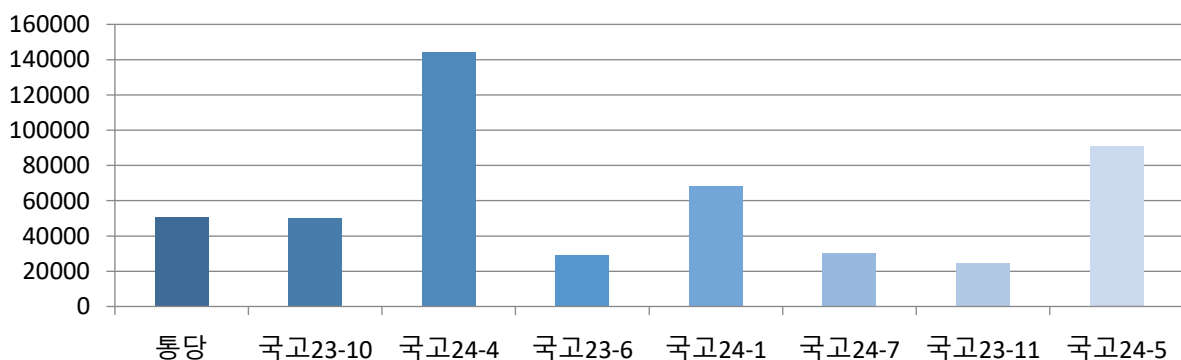

자료 : KIS자산평가

그림8. 주간 공사채 잔존별 유통

(단위: 억원)

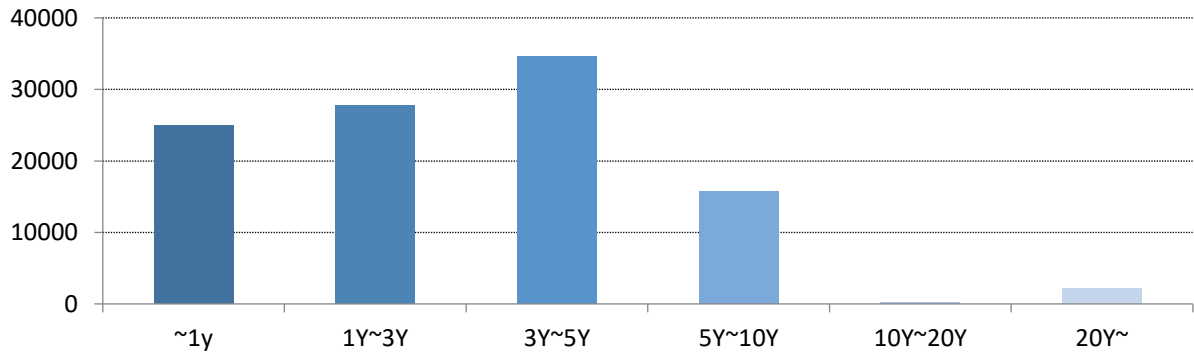

자료 : KIS자산평가

금융채 : 금융채 약세를 되돌리는 장세 지속

평가담당자

이새롬 연구원 02) 3215-1432

KEY POINT

- 은행채 및 금융채 시장 모두 발행 강세 전환
- 금융채 시장 AA- 등급을 중심으로 유통 강세

I. 금융채 시장동향

은행채 발행시장은 발행량 감소했다. 대부분의 구간에서 강세를 보이며 스프레드를 축소했다. 은행채 1년 부근이 0.7bp 축소했고, 3년 및 5년 구간에서도 0.2bp, 0.3bp 소폭 스프레드를 축소했다. 이어서 10년 구간에서도 1.1bp 축소세를 보이며 마감했다.

기타금융채는 발행시장은 지난 주에 이어 발행량을 증가했다. 특정 구간을 중심으로 강세를 보이며 스프레드를 축소했다. 기타금융채 AA+ 스프레드는 3년 및 5년 구간에서는 각각 1.0bp, 0.5bp 축소했고, 그 외 1년 및 10년 구간에서는 보합세를 보이며 마감했다.

kis

그림1. 은행채 3Y YTM 추이 (단위 : %)

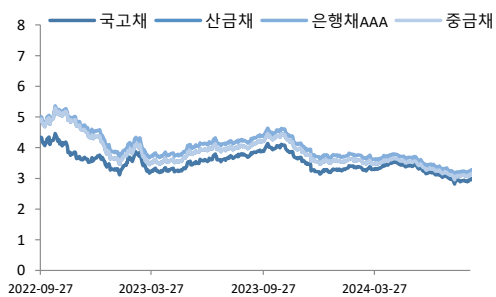

자료: KIS자산평가

그림2. 여전채 3Y YTM 추이 (단위 : %)

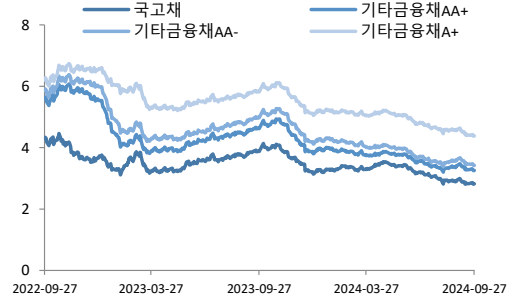

자료: KIS자산평가

그림3. 은행채 국고대비 SPREAD추이 (단위 : bp)

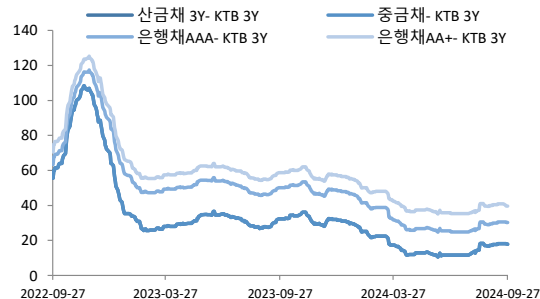

자료: KIS자산평가

그림4. 여전채 국고대비 SPREAD추이 (단위 : bp)

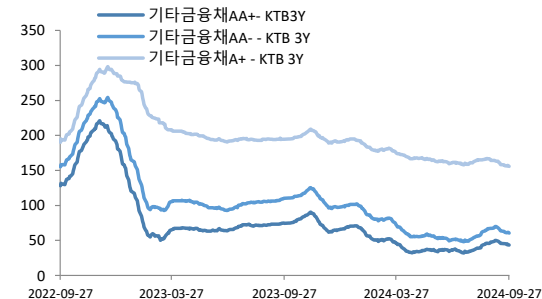

자료: KIS자산평가

표1. 은행채 국고대비 스프레드 및 변동폭

(단위: bp)

등급	금주 스프레드(09/27)				전주대비(09/20)				전월대비(08/27)			
	1Y	3Y	5Y	10Y	1Y	3Y	5Y	10Y	1Y	3Y	5Y	10Y
만기												
산금	34.4	17.8	20.2	49.5	-0.7	0.0	-0.3	-1.1	5.6	1.1	4.4	-2.3
중금	34.4	18.2	20.5	53.2	-0.7	0.0	-0.3	-1.1	5.6	1.1	4.4	-2.3
AAA	36.7	30.3	31.3	59.3	-0.7	-0.2	-0.3	-1.1	5.1	1.3	3.6	-2.3
AA+	42.8	39.6	44.2	68.9	-0.7	-1.3	-0.3	-1.1	4.1	0.2	3.6	-2.3

표2. 여전채 국고대비 스프레드 및 변동폭

(단위: bp)

등급	금주 스프레드(09/27)				전주대비(09/20)				전월대비(08/27)			
	1Y	3Y	5Y	10Y	1Y	3Y	5Y	10Y	1Y	3Y	5Y	10Y
만기												
산금	43.7	43.4	43.3	134.1	-0.5	-2.0	-0.5	0.0	2.0	-3.2	2.0	-0.5
중금	46.8	49.8	64.8	152.7	-0.5	-2.0	-1.0	0.0	1.5	-4.7	1.3	0.0
AAA	56.3	60.3	73.7	172.7	-0.5	-2.0	-1.0	0.0	3.0	-6.9	-0.2	0.0
AA+	130.0	155.8	189.1	242.0	0.0	-1.0	-1.0	0.0	-6.0	-9.7	-1.2	-0.0
AAA	206.0	235.0	251.6	285.9	0.0	-1.0	-0.5	0.0	-5.5	-8.7	-0.7	-0.0
AA+	260.5	304.8	318.5	350.7	0.0	0.0	-0.5	0.0	-6.5	-8.2	-0.7	0.0

II. 발행시장 동향

은행채 발행액은 5조 9,700억원 으로 전 주 대비 1조 3,200억원 감소했다. 은행채 시장은 할인채 발행을 중심으로 강세를 보인 가운데 혼조세로 마감했다. 우선 중소기업은행과 한국산업은행의 1년 이내 연내물이 각각 언더 12.2bp, 11.5bp로 발행하면서 강세를 나타냈다. 이어서 시중은행의 이표채물 역시 언더 1.9pb로 발행되며 강세를 이어갔다. 한편 일부 이표채 중에서는 오버로 발행되기도 하며 혼조세 발행을 이어갔다.

기타금융채 발행액은 3조 9,200억원으로 전 주 대비 9,900억원 증가했다. 기타금융채 발행시장은 대부분의 등급에서 강세를 나타냈다. A0 등급의 애규온캐피탈의 연내물이 언더 30bp로 발행되며 주목을 끌었고, 이어서 A- 및 A+ 등급에서도 언더 10bp 이상의 강세를 이어갔다. 이어서 AA- 등급의 캐피탈채 역시 언더 발행을 이어갔다. 대부분의 구간에서 강한 발행을 이어가며 마감했다.

그림5. 주간 은행채 발행추이 (단위 : %)

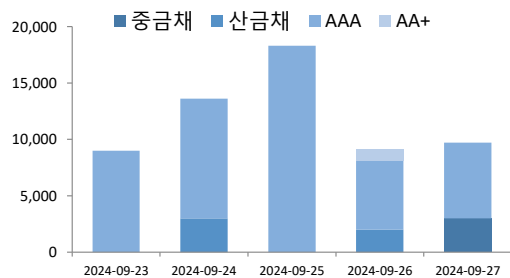

자료: KIS자산평가

그림6. 주간 여전채 발행추이 (단위: %)

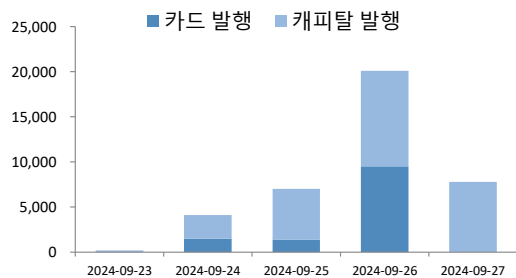

자료: KIS자산평가

표3. 주간 은행채 발행 현황

(단위: %, 억원)

등급	종목명	발행금리	발행스프레드	발행일	만기일	발행액
AAA	국민은행4409이표일(03)1.5-23	3.200	민평 -2bp	2024-09-23	2026-03-23	3,000
AAA	농업금융채권(은행)2024-09이1.25Y-I	3.220	민평 -0bp	2024-09-23	2025-12-23	1,000
AAA	우리은행28-09-이표1.5-갭-23	3.200	민평 -2bp	2024-09-23	2026-03-23	5,000
AAA	국민은행4409이표(03)1-24(녹)	3.220	민평 -2bp	2024-09-24	2025-09-24	1,200
AAA	산금24신할01000924-1(사)	3.110	민평 -11bp	2024-09-24	2025-09-24	3,000
AAA	신한은행28-09-이-1.3-A	3.220	민평 0bp	2024-09-24	2026-01-24	1,200
AAA	우리은행28-09-이표02-갭-24	3.180	민평 +2bp	2024-09-24	2026-09-24	6,000
AAA	하나은행47-09이4갭-24	3.190	민평 +2bp	2024-09-24	2028-09-24	2,200
AAA	농업금융채권(은행)2024-09이1.5Y-G	3.180	민평 -1bp	2024-09-25	2026-03-25	1,100
AAA	농업금융채권(은행)2024-09이5Y-H	3.210	민평 -2bp	2024-09-25	2029-09-25	1,000
AAA	신한은행28-09-이-2.25-A	3.170	민평 -1bp	2024-09-25	2026-12-25	3,500
AAA	우리은행28-09-이표1.5-갭-25	3.190	민평 -2bp	2024-09-25	2026-03-25	1,100
AAA	우리은행28-09-이표2.5-갭-25	3.170	민평 -1bp	2024-09-25	2027-03-25	4,800
AAA	하나은행47-09이2.5갭-25	3.170	민평 -1bp	2024-09-25	2027-03-25	3,100
AAA	한국수출입금융2409차-이표-122	3.410	민평 -2bp	2024-09-25	2025-01-25	1,200
AAA	한국수출입금융2409카-할인-1	3.100	민평 -11bp	2024-09-25	2025-09-25	2,500
AAA	산금24신할01000926-1(사)	3.080	민평 -12bp	2024-09-26	2025-09-26	2,000
AAA	신한은행28-09-이-3-A	3.150	민평 -1bp	2024-09-26	2027-09-26	2,100
AAA	우리은행28-09-이표05-갭-26	3.210	민평 -2bp	2024-09-26	2029-09-26	1,800
AAA	하나은행47-09이4.5갭-26	3.210	민평 -1bp	2024-09-26	2029-03-26	2,200
AA+	전북은행28-09이1.5갭26	3.300	민평 +3bp	2024-09-26	2026-03-26	1,000
AAA	국민은행4409이표일(03)2-27	3.130	민평 -0bp	2024-09-27	2026-09-27	3,000
AAA	기업은행(단)2409할334A-27	3.090	민평 -12bp	2024-09-27	2025-08-27	3,000
AAA	농업금융채권(은행)2024-09이2Y-I	3.140	민평	2024-09-27	2026-09-27	1,500
AAA	하나은행47-09이5갭-27	3.200	민평 +1bp	2024-09-27	2029-09-27	2,200

자료: KIS자산평가

표4. 주간 여전채 발행 현황

(단위: %, 억원)

등급	종목명	발행금리	발행스프레드	발행일	만기일	발행액
A-	키움캐피탈196	5.148	민평 -10bp	2024-09-23	2026-03-23	200
AA+	비씨카드173-1	3.291	민평 -1bp	2024-09-24	2027-09-23	600
AA+	비씨카드173-2	3.291	민평 -1bp	2024-09-24	2027-09-24	500
AA+	비씨카드173-3	3.292	민평 -1bp	2024-09-24	2027-10-22	400
AA-	JB 우리캐피탈521-1	3.468	민평 -5bp	2024-09-24	2027-01-22	300
AA-	JB 우리캐피탈521-2	3.440	민평 -4bp	2024-09-24	2027-09-24	300
AA-	우리금융캐피탈511-1	3.407	민평 -3bp	2024-09-24	2027-03-23	300
AA-	우리금융캐피탈511-2	3.407	민평 -3bp	2024-09-24	2027-03-24	900
AA-	우리금융캐피탈511-3	3.382	민평 -3bp	2024-09-24	2027-09-23	100
AA-	우리금융캐피탈511-4	3.382	민평 -3bp	2024-09-24	2027-09-24	700
AA0	우리카드252-1	3.360	민평 -1bp	2024-09-25	2026-09-28	900
AA0	우리카드252-2	3.356	민평 -1bp	2024-09-25	2026-10-26	100
AA0	우리카드252-3	3.353	민평 -1bp	2024-09-25	2026-11-25	300
AA0	우리카드252-4	3.322	민평 -2bp	2024-09-25	2027-09-24	100
AA-	하나캐피탈438-1	3.383	민평 -4bp	2024-09-25	2026-06-25	600
AA-	하나캐피탈438-2	3.377	민평 -4bp	2024-09-25	2026-08-25	400
AA-	하나캐피탈438-3	3.374	민평 -4bp	2024-09-25	2026-09-23	600
AA-	하나캐피탈438-4(지)	3.376	민평 -3bp	2024-09-25	2027-03-25	600
AA-	하나캐피탈438-5(지)	3.365	민평 -3bp	2024-09-25	2027-08-25	400
AA-	하나캐피탈438-6(지)	3.363	민평 -3bp	2024-09-25	2027-09-24	500
AA-	하나캐피탈438-7(지)	3.395	민평 -3bp	2024-09-25	2028-03-24	500
A0	한국캐피탈535-1	4.918	민평 -15bp	2024-09-25	2026-03-24	300
A0	한국캐피탈535-2	4.918	민평 -15bp	2024-09-25	2026-03-24	700
A0	한국캐피탈535-3	4.969	민평 -15bp	2024-09-25	2026-09-22	300
A0	한국캐피탈535-4	4.969	민평 -15bp	2024-09-25	2026-09-23	700
AA+	삼성카드2692	3.344	민평	2024-09-26	2029-09-26	800
AA+	신한카드2233-1	3.278	민평 -2bp	2024-09-26	2027-09-24	700
AA+	신한카드2233-2	3.344	민평	2024-09-26	2029-09-26	700

AA0	하나카드267-1	3.338	민평 -2bp	2024-09-26	2026-09-23	800
AA0	하나카드267-2	3.319	민평 -2bp	2024-09-26	2027-09-24	400
AA0	현대카드910-1(녹)	3.299	민평 -7bp	2024-09-26	2026-09-25	1,600
AA0	현대카드910-2(녹)	3.286	민평 -6bp	2024-09-26	2027-09-24	600
AA0	현대카드910-3(녹)	3.412	민평 -8bp	2024-09-26	2029-09-25	500
AA0	현대카드910-4(녹)	3.412	민평 -8bp	2024-09-26	2029-09-26	900
AA-	롯데카드542-1	3.545	민평 -5bp	2024-09-26	2027-03-26	1,200
AA-	롯데카드542-2	3.549	민평 -3bp	2024-09-26	2027-09-23	200
AA-	롯데카드542-3	3.549	민평 -3bp	2024-09-26	2027-09-24	1,100
AA-	신한캐피탈501-1	3.381	민평 -4bp	2024-09-26	2026-12-23	400
AA-	신한캐피탈501-2	3.381	민평 -4bp	2024-09-26	2026-12-24	800
AA-	신한캐피탈501-3	3.386	민평 -3bp	2024-09-26	2027-09-23	200
AA-	신한캐피탈501-4	3.386	민평 -3bp	2024-09-26	2027-09-24	1,800
AA-	신한캐피탈501-5	3.451	민평 -3bp	2024-09-26	2028-09-26	400
AA-	신한캐피탈501-6	3.548	민평 -5bp	2024-09-26	2029-09-26	400
AA-	아이비케이캐피탈314-1	3.349	민평 -5bp	2024-09-26	2026-04-24	400
AA-	아이비케이캐피탈314-2	3.344	민평 -5bp	2024-09-26	2026-07-24	700
AA-	아이비케이캐피탈314-3	3.342	민평 -5bp	2024-09-26	2026-08-26	900
AA-	아이비케이캐피탈314-4	3.349	민평 -4bp	2024-09-26	2026-10-26	800
AA-	아이비케이캐피탈314-5	3.344	민평 -4bp	2024-09-26	2027-03-26	800
AA-	아이비케이캐피탈314-6	3.339	민평 -3bp	2024-09-26	2027-09-24	600
AA-	엔에이치농협캐피탈236-1	3.394	민평 -4bp	2024-09-26	2026-09-23	300
AA-	엔에이치농협캐피탈236-2	3.398	민평 -4bp	2024-09-26	2026-12-24	600
AA-	엔에이치농협캐피탈236-3	3.401	민평 -4bp	2024-09-26	2027-02-26	200
AA-	엔에이치농협캐피탈236-4	3.403	민평 -4bp	2024-09-26	2027-03-26	300
A+	롯데캐피탈468-1	4.230	민평 -10bp	2024-09-26	2027-09-24	800
A+	롯데캐피탈468-2	4.437	민평 -20bp	2024-09-26	2029-09-26	200
AA-	BNK캐피탈362-1	3.448	민평 -4bp	2024-09-27	2026-09-28	400
AA-	BNK캐피탈362-2	3.445	민평 -4bp	2024-09-27	2026-10-27	400
AA-	BNK캐피탈362-3	3.443	민평 -4bp	2024-09-27	2026-11-27	100
AA-	BNK캐피탈362-4	3.435	민평 -4bp	2024-09-27	2027-03-26	300
AA-	미래에셋캐피탈111-1	3.518	민평 -7bp	2024-09-27	2027-09-24	100
AA-	미래에셋캐피탈111-2	3.518	민평 -7bp	2024-09-27	2027-09-27	1,000
AA-	미래에셋캐피탈111-3	3.710	민평 -10bp	2024-09-27	2029-09-27	400
AA-	산은캐피탈749-1	3.335	민평 -5bp	2024-09-27	2026-03-27	300
AA-	산은캐피탈749-2	3.325	민평 -4bp	2024-09-27	2026-09-23	400
AA-	산은캐피탈749-3	3.323	민평 -3bp	2024-09-27	2027-09-27	300
AA-	현대커머셜533-1	3.349	민평 -5bp	2024-09-27	2026-07-27	500
AA-	현대커머셜533-2	3.339	민평 -5bp	2024-09-27	2026-09-23	200
AA-	현대커머셜533-3	3.344	민평 -4bp	2024-09-27	2027-09-24	100
AA-	현대커머셜533-4	3.344	민평 -4bp	2024-09-27	2027-09-27	400
AA-	현대커머셜533-5	3.529	민평 -5bp	2024-09-27	2029-09-27	500
A+	메리츠캐피탈263-1	4.304	민평 -7bp	2024-09-27	2026-09-23	400
A+	메리츠캐피탈263-2	4.304	민평 -7bp	2024-09-27	2026-09-27	100
A+	메리츠캐피탈263-3	4.361	민평 -7bp	2024-09-27	2027-03-26	500
A+	메리츠캐피탈263-4	4.417	민평 -7bp	2024-09-27	2027-09-27	200
A0	애큐온캐피탈230-1	4.771	민평 -30bp	2024-09-27	2025-03-27	300
A0	애큐온캐피탈230-2	4.895	민평 -25bp	2024-09-27	2025-06-27	400
A0	애큐온캐피탈230-3	5.033	민평 -15bp	2024-09-27	2025-10-27	100
A0	애큐온캐피탈230-4	5.033	민평 -15bp	2024-09-27	2025-10-27	400

자료: KIS자산평가

III. 유통시장 동향

은행채는 유통시장에서는 약세를 되돌리는 장세를 나타냈다. 주 초반 1년 이내 단기 구간을 중심으로 약세로 출발했던 은행채 시장은 주중으로 갈수록 단기 구간 약세를 되돌리는 움직임을 보였다. 주 후반으로 갈수록 강세폭을 점점 키우며 마감했다.

기타금융채시장은 AA- 등급을 중심으로 강세폭을 나타냈다. 주 초반 단기 구간을 중심으로 약세를 보이던 기타금융채 시장은 주중으로 갈수록 AA- 등급을 중심의 강세를 확대했다. 주 후반 AA- 등급을 중심으로 강세를 더욱 확대하며 마감했다.

그림7. 금융채 유통량 추이

(단위: 억원)



표5. 신용등급 변동

발행사	변동일	변경전	OUTLOOK	변경후	OUTLOOK	변동
	내역 없음					

자료: 한국신용평가, KIS자산평가

회사채 : 커브 스티프닝, 스프레드 부담은 완화

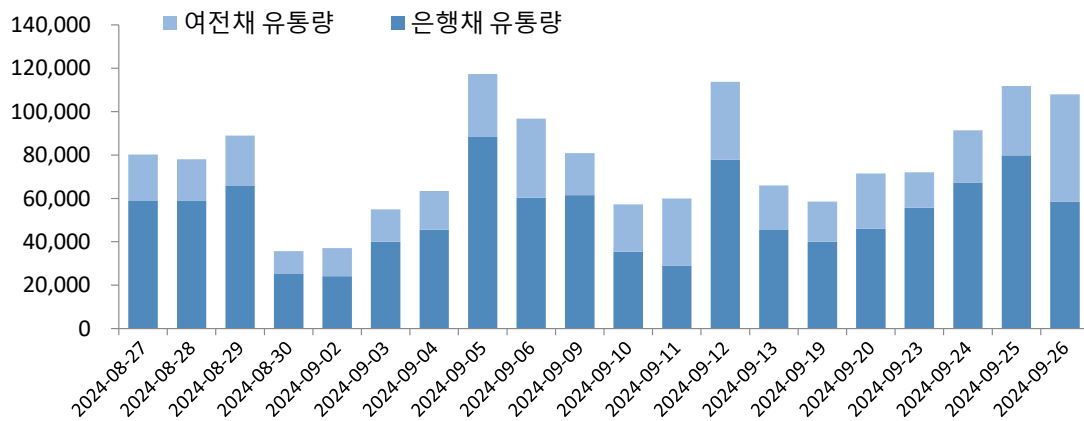
평가담당자

박지영 연구원 02) 3215-1471

KEY POINT

- 연준 빅컷 단행으로 인한 국고채 중단기물 구간 강세 지속
- 회사채 중단기구간을 중심으로 스프레드 약세 지속

I. 회사채 시장동향

당사 기준 회사채 3년 만기 AAA등급의 국고 대비 크레딧 스프레드는 전 주보다 2bp 증가한 46.6bp를 나타냈고, AA0등급은 전 주보다 1bp 증가한 55.6bp, A0등급은 보험인 117.7bp를 기록하였다.

연준의 빅컷 단행 이후 한은의 기준금리 인하 기대감이 커져가는 한편 국내 기업들이 빅컷으로 채권 가격 부담이 완화되자 회사채 시장에서 적극적인 자금 조달을 추진하고 있다. 중단기물을 중심으로 국고채 금리는 하락하는 흐름을 보였고 회사채 금리는 변동 폭이 크지 않아 크레딧 스프레드 완화 흐름을 이어갔다. 회사채는 중단기물이 금리가 하락하면서 커브 스티프닝 형태를 보였다.

그림1. 회사채 금리추이

(단위 : 억 원)

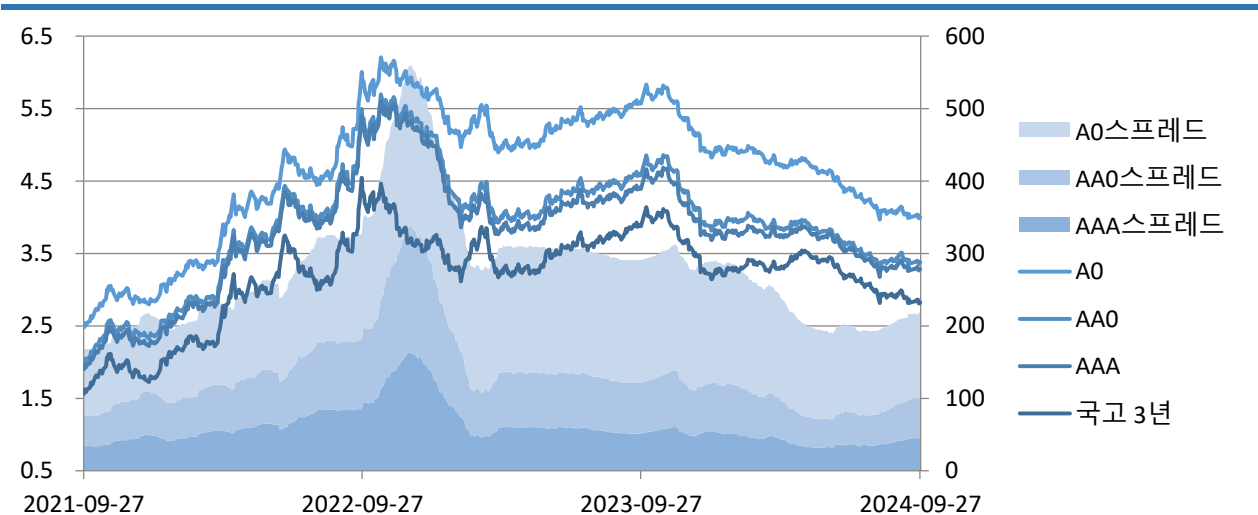

자료 : KIS자산평가

표1. 크레딧 스프레드 및 변동폭

(단위: bp)

등급	금주 스프레드(09/27)				전주대비(09/20)				전월대비(08/30)			
	1Y	3Y	5Y	10Y	1Y	3Y	5Y	10Y	1Y	3Y	5Y	10Y
만기												
AAA	37.6	46.6	44.1	65.6	0.0	2.0	0.5	0.0	9.5	5.2	5.8	0.0
AA+	40.5	52.3	51.2	93.5	0.0	1.0	1.0	0.0	8.0	3.5	6.3	-1.0
AA0	41.4	55.6	58.0	127.4	0.0	1.0	1.0	0.0	8.0	3.5	6.3	-1.0
AA-	44.7	60.8	68.1	164.0	0.0	1.0	1.0	0.0	8.0	3.5	6.3	-1.0
A+	64.4	91.6	137.8	219.0	0.0	0.0	0.0	0.0	5.5	2.5	2.8	0.0
A0	80.8	117.7	182.3	265.0	0.0	0.0	0.0	0.0	5.0	2.0	2.8	0.0
A-	107.6	162.2	242.3	316.3	0.0	0.0	0.0	0.0	5.0	2.0	2.8	0.0

자료 : KIS자산평가

II. 발행시장 동향

이번 주 회사채 발행금액은 5,990억 원, 만기금액은 8,230억 원으로 2,240억 원의 순 상환을 기록했다. 금주 발행시장은 초우량, 우량등급에서 발행되었으며 연휴 이후 한산한 흐름을 나타냈다.

금주 메리츠증권(AA-)은 총 1,500억원을 언더발행에 성공했고 개별민평 대비 각각 -15bp, -20bp를 기록했다. 한편 차주부터 금주 대비 활발한 발행시장을 나타낼 것으로 보인다.

표2. 회사채 발행현황

(단위: %, bp, 년, 억원)

신용등급	종목명	발행일	표면이율	발행스프레드	발행만기	발행액
AA0	메리츠금융지주18-1	2024-09-24	3.517	개별민평 -6bp	1	1,990
AA0	메리츠금융지주18-2	2024-09-24	3.482	개별민평 -28bp	3	1,000
AAA	신한금융지주169-1	2024-09-26	3.194	개별민평	3	1,000
AAA	신한금융지주169-2	2024-09-26	3.22	개별민평	5	500
AA-	메리츠증권2409-1	2024-09-27	3.407	-	2	700
AA-	메리츠증권2409-2	2024-09-27	3.438	-	3	800

주) 무보증 공모 일반 회사채, ELS 제외

자료: KIS자산평가, 예탁결제원

표3. 회사채 만기현황

(단위: %, 년, 억원)

신용등급	종목명	발행일	표면이율	만기	상환액	발행잔액
AA-	SK가스35-1	2019-09-27	1.791	5	400	11,100
AA0	SK에너지46-2(녹)	2019-09-26	1.71	5	1900	25,800
AA0	미래에셋자산운용5-2	2019-09-27	1.862	5	800	6,700
AA0	SK브로드밴드48-2	2019-09-24	1.706	5	1000	11,900
AAA	농협금융지주38-1	2022-09-28	5.448	2	1700	47,300
AAA	농협금융지주19-3	2017-09-21	2.454	7	800	47,300
AAA	DGB금융지주14	2019-09-27	1.71	5	500	13,500
BBB+	두산에너지빌리티74	2022-09-29	6.5	2	800	3,300
BBB0	에스엘엘중앙15-1	2023-09-27	7.2	1	360	1,490

주) 무보증 공모 일반 회사채, ELS 제외

자료: KIS자산평가, 예탁결제원

표4. 차주 회사채 발행계획

(단위: %, bp, 년, 억원)

신용등급	종목명	발행일	발행 스프레드 / 표면이율	만기	발행액
AA	롯데칠성음료	2024-10-02	개별민평 -10bp	46661	700
AA-	LS일렉트릭	2024-10-04	개별민평 ±30bp	46664	1000
AA-	LS일렉트릭	2024-10-04	개별민평 ±30bp	47395	500
AA	GS에너지	2024-10-04	개별민평 ±30bp	46664	600
AA-	KCC	2024-10-07	개별민평 ±30bp	46667	400
AA-	HD현대오일뱅크	2024-10-04	개별민평 ±30bp	46664	500
AA	GS에너지	2024-10-04	개별민평 ±30bp	47395	400
AA	신세계	2024-10-07	개별민평 ±30bp	46302	500
AA	신세계	2024-10-07	개별민평 ±30bp	46667	1300
AA-	KCC	2024-10-07	개별민평 ±30bp	46302	700
AA-	KCC	2024-10-07	개별민평 ±30bp	46667	400
AA-	HD현대오일뱅크	2024-10-04	개별민평 ±30bp	46664	300
AA-	HD현대오일뱅크	2024-10-04	개별민평 ±30bp	47395	600
AA-	HD현대오일뱅크	2024-10-04	개별민평 ±30bp	48125	400
AA-	SK리츠	2024-10-04	개별민평 ±30bp	46297	0
AA-	SK리츠	2024-10-04	개별민평 ±30bp	46661	0

주) 무보증 공모 일반 회사채, ELS 제외

자료: KIS자산평가, DART

그림2. 회사채 발행액 추이

(단위 : 억 원)

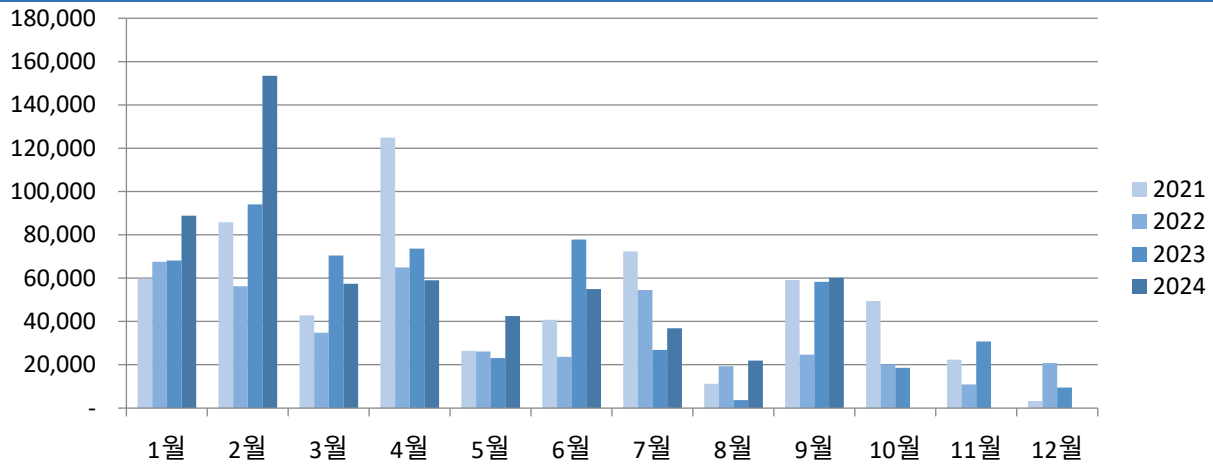

자료 : KIS자산평가

그림3. 회사채 발행잔액 추이

(단위 : 억 원)

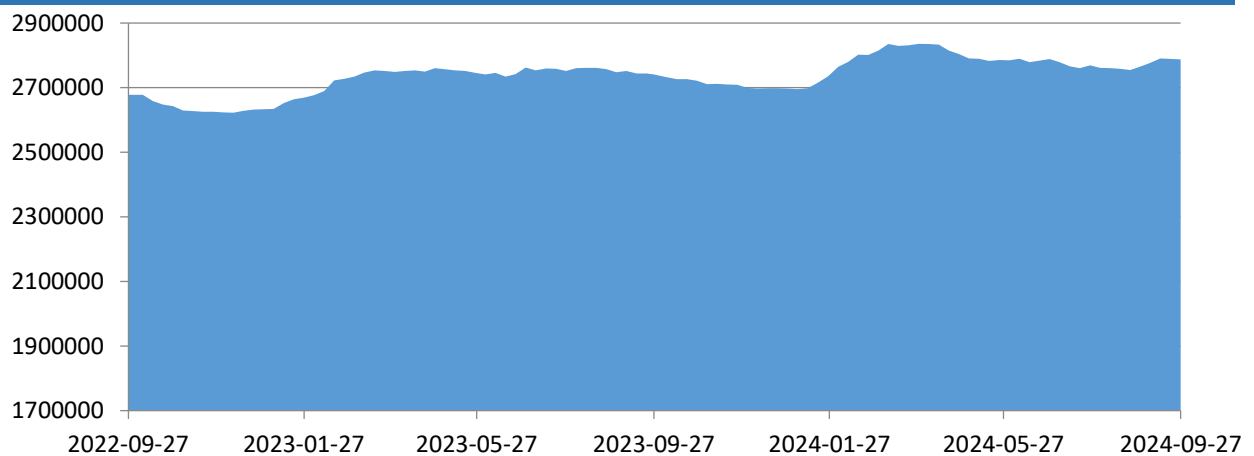

자료 : KIS자산평가

III. 유통시장 동향

등급별 유통량은 AAA 등급은 전주 대비 5.34%p 증가한 30%를 차지했고, AA 등급은 전주 대비 2.41%p 증가한 59.41%를 차지했다. A등급은 8.06%p 감소한 8.96%를 차지했다. 잔존 만기 별 유통량은 1년 미만 구간에서는 0.6%p 증가한 31.67%, 1년~3년물은 15.39%p 감소한 41.01%, 3년~5년물은 10.66%p 증가한 17.69%를 차지했으며 5년 이상 구간에서는 4.13%p 증가한 9.63%를 차지했다.

표5. 회사채 등급별 유통

(단위: 억 원)

구분	2024-08-29	2024-09-05	2024-09-12	2024-09-26
AAA	5,299	4,546	10,837	15,761
AA	18,722	21,279	25,050	31,211
A	4,685	9,260	7,483	4,710
BBB	637	718	565	837
JUNK	24	15	12	21
Total	29,367	35,819	43,948	52,539

자료 : KIS자산평가

표6. 회사채 잔존별 유통

(단위: 억 원)

구분	2024-08-29	2024-09-05	2024-09-12	2024-09-26
~1y	7,617	14,624	13,655	16,637
1y~3y	18,614	14,913	24,786	21,547
3y~5y	1,669	2,071	3,088	9,294
5y~	1,467	4,211	2,419	5,061
Total	29,367	35,819	43,948	52,539

자료 : KIS자산평가

그림4. 회사채 등급별 유통

(단위 : %)

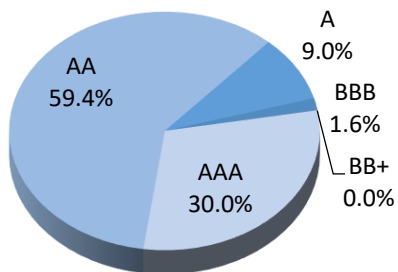

자료: KIS자산평가

그림5. 회사채 잔존만기별 유통

(단위 : %)

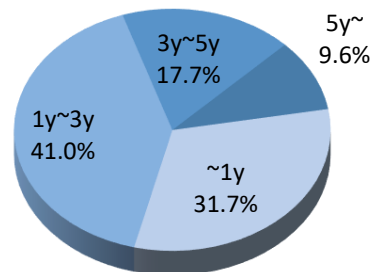

자료: KIS자산평가

그림6. 회사채 유통량 추이

(단위 : 억 원)

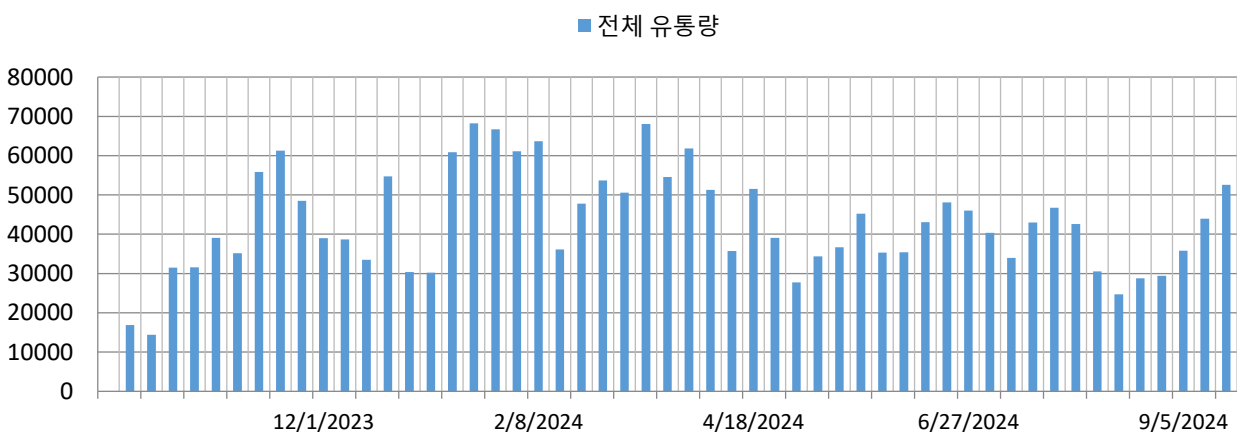

자료 : KIS자산평가

표.7 신용등급 변동

발행사	변동일	변경전	OUTLOOK	변경후	OUTLOOK	변동
한국유니온제약	2024-09-23	B-		CCC		하향

자료 : 한국신용평가, KIS자산평가

ABS/MBS : MBS 2024-19 발행, ABS 발행 활발

평가담당자

한기원 차장 02) 3215-1435
 이하임 연구원 02) 3215-1454

KEY POINT

- ABS 발행 17,000억 원, MBS 2024-19 발행
- ABS 활발한 발행 이어 유통 활발

I. 발행 시장 동향

이번주 ABS는 단말기할부대출채권을 기초자산으로 한 티월드제일백삼차 선순위 채권 2,390억 원, 오토론을 기초자산으로 한 바바리안스카이코리아제8차 선순위 채권 6,000억 원, 오토론을 기초자산으로 한 하나카드오토제일차 선순위 및 중순위 채권 3,824억 원이 발행되었다. 그리고 Primary CDO 구조의 신보2024제17차 선순위 및 후순위 채권 1,880억 원, 신보2024제18차 선순위 및 후순위 채권 1,535억 원, 신보2024제19차 선순위 및 후순위 채권 1,119억 원, 신보2024제20차 선순위 및 후순위 채권 792억 원이 발행되었다. MBS는 5,827억 원의 대상자산으로 5,954억 원(선순위 5,930억 원 및 후순위 24억 원) 발행하였다.

그림1. 월간 기초자산 별 ABS 발행금액 추이

(단위:억 원, 기간 : 2024-01-01 ~ 2024-09-27)

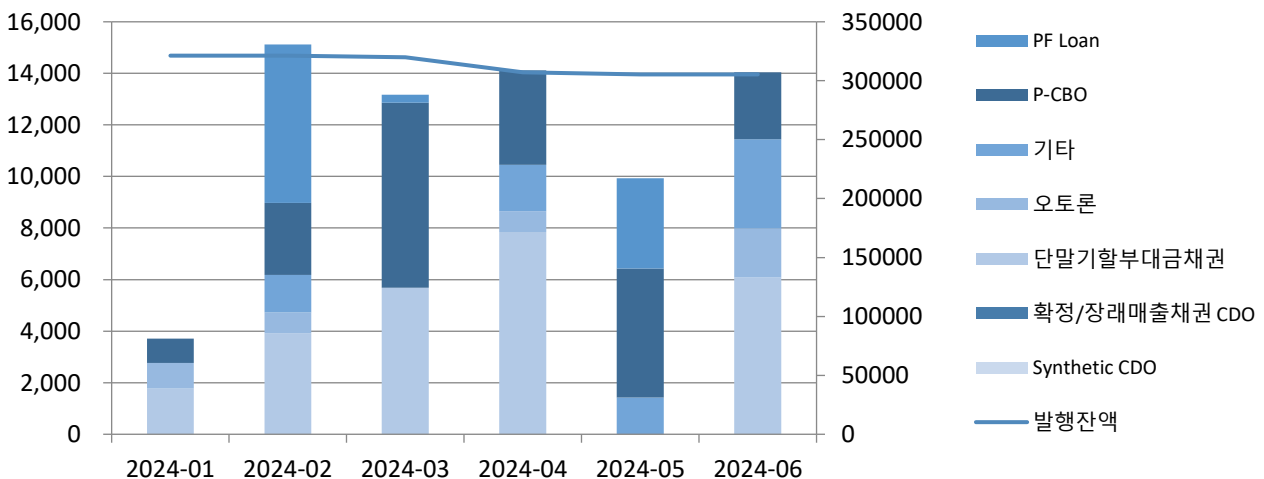

자료: KIS자산평가

그림2. 연간 발행비중 (단위 : %, 기간 : 2023-07~2024-09)

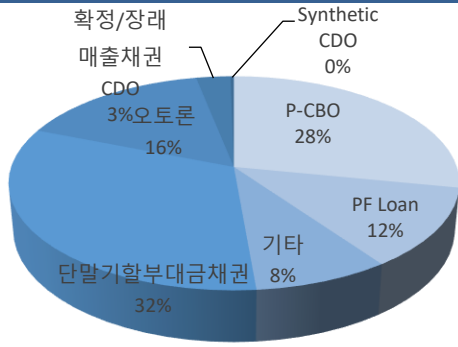

자료: KIS자산평가

그림3. 9월 발행비중 (단위 : %, 기간 : 2024-09)

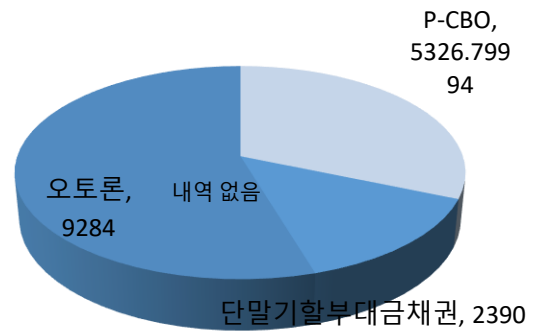

자료: KIS자산평가

표1. 주간 ABS 발행 현황

(단위 : 억원, %, 기간 : 2024-09-23~2024-09-27)

기초자산	SPC	신용등급	발행일	만기	발행금액	발행금리	옵션
단말기할부대출채권	티월드제일백삼차1-1	AAA	2024-09-25	1M	50	3.491	-
단말기할부대출채권	티월드제일백삼차1-2	AAA	2024-09-25	2M	100	3.491	-
단말기할부대출채권	티월드제일백삼차1-3	AAA	2024-09-25	3M	100	3.491	-
단말기할부대출채권	티월드제일백삼차1-4	AAA	2024-09-25	4M	100	3.485	-
단말기할부대출채권	티월드제일백삼차1-5	AAA	2024-09-25	5M	100	3.469	-
단말기할부대출채권	티월드제일백삼차1-6	AAA	2024-09-25	6M	100	3.453	-
단말기할부대출채권	티월드제일백삼차1-7	AAA	2024-09-25	7M	50	3.423	-
단말기할부대출채권	티월드제일백삼차1-8	AAA	2024-09-25	8M	100	3.393	-
단말기할부대출채권	티월드제일백삼차1-9	AAA	2024-09-25	9M	100	3.363	-
단말기할부대출채권	티월드제일백삼차1-10	AAA	2024-09-25	10M	100	3.339	-
단말기할부대출채권	티월드제일백삼차1-11	AAA	2024-09-25	11M	100	3.315	-
단말기할부대출채권	티월드제일백삼차1-12	AAA	2024-09-25	1Y	100	3.292	-
단말기할부대출채권	티월드제일백삼차1-13	AAA	2024-09-25	1Y1M	100	3.301	-
단말기할부대출채권	티월드제일백삼차1-14	AAA	2024-09-25	1Y2M	50	3.301	-
단말기할부대출채권	티월드제일백삼차1-15	AAA	2024-09-25	1Y3M	100	3.311	-
단말기할부대출채권	티월드제일백삼차1-16	AAA	2024-09-25	1Y4M	100	3.310	-
단말기할부대출채권	티월드제일백삼차1-17	AAA	2024-09-25	1Y5M	100	3.320	-
단말기할부대출채권	티월드제일백삼차1-18	AAA	2024-09-25	1Y6M	100	3.320	-
단말기할부대출채권	티월드제일백삼차1-19	AAA	2024-09-25	1Y7M	100	3.323	-
단말기할부대출채권	티월드제일백삼차1-20	AAA	2024-09-25	1Y8M	100	3.336	-
단말기할부대출채권	티월드제일백삼차1-21	AAA	2024-09-25	1Y9M	100	3.339	-
단말기할부대출채권	티월드제일백삼차1-22	AAA	2024-09-25	1Y10M	50	3.342	-
단말기할부대출채권	티월드제일백삼차1-23	AAA	2024-09-25	1Y11M	50	3.345	-
단말기할부대출채권	티월드제일백삼차1-24	AAA	2024-09-25	2Y	50	3.348	-
단말기할부대출채권	티월드제일백삼차1-25	AAA	2024-09-25	2Y4M	80	3.361	-
단말기할부대출채권	티월드제일백삼차1-26	AAA	2024-09-25	2Y10M	80	3.373	-
단말기할부대출채권	티월드제일백삼차1-27	AAA	2024-09-25	3Y6M	70	3.387	CALL
단말기할부대출채권	티월드제일백삼차1-28	AAA	2024-09-25	4Y6M	60	3.408	CALL
오토론	바바리안스카이제8차1-1	AAA	2024-09-26	1M	400	3.597	-

오토론	바바리안스카이제8차1-2	AAA	2024-09-26	2M	200	3.597	CALL
오토론	바바리안스카이제8차1-3	AAA	2024-09-26	3M	200	3.597	CALL
오토론	바바리안스카이제8차1-4	AAA	2024-09-26	4M	200	3.590	CALL
오토론	바바리안스카이제8차1-5	AAA	2024-09-26	5M	200	3.573	CALL
오토론	바바리안스카이제8차1-6	AAA	2024-09-26	6M	200	3.556	CALL
오토론	바바리안스카이제8차1-7	AAA	2024-09-26	7M	200	3.535	CALL
오토론	바바리안스카이제8차1-8	AAA	2024-09-26	8M	200	3.505	CALL
오토론	바바리안스카이제8차1-9	AAA	2024-09-26	9M	200	3.475	CALL
오토론	바바리안스카이제8차1-10	AAA	2024-09-26	10M	200	3.459	CALL
오토론	바바리안스카이제8차1-11	AAA	2024-09-26	11M	200	3.433	CALL
오토론	바바리안스카이제8차1-12	AAA	2024-09-26	1Y	150	3.408	CALL
오토론	바바리안스카이제8차1-13	AAA	2024-09-26	1Y1M	150	3.404	CALL
오토론	바바리안스카이제8차1-14	AAA	2024-09-26	1Y2M	150	3.400	CALL
오토론	바바리안스카이제8차1-15	AAA	2024-09-26	1Y3M	150	3.397	CALL
오토론	바바리안스카이제8차1-16	AAA	2024-09-26	1Y4M	150	3.393	CALL
오토론	바바리안스카이제8차1-17	AAA	2024-09-26	1Y5M	150	3.389	CALL
오토론	바바리안스카이제8차1-18	AAA	2024-09-26	1Y6M	150	3.386	CALL
오토론	바바리안스카이제8차1-19	AAA	2024-09-26	1Y7M	150	3.398	CALL
오토론	바바리안스카이제8차1-20	AAA	2024-09-26	1Y8M	150	3.401	CALL
오토론	바바리안스카이제8차1-21	AAA	2024-09-26	1Y9M	150	3.403	CALL
오토론	바바리안스카이제8차1-22	AAA	2024-09-26	1Y10M	150	3.406	CALL
오토론	바바리안스카이제8차1-23	AAA	2024-09-26	1Y11M	150	3.408	CALL
오토론	바바리안스카이제8차1-24	AAA	2024-09-26	2Y	100	3.411	CALL
오토론	바바리안스카이제8차1-25	AAA	2024-09-26	2Y1M	100	3.412	CALL
오토론	바바리안스카이제8차1-26	AAA	2024-09-26	2Y2M	100	3.414	CALL
오토론	바바리안스카이제8차1-27	AAA	2024-09-26	2Y3M	100	3.425	CALL
오토론	바바리안스카이제8차1-28	AAA	2024-09-26	2Y4M	100	3.427	CALL
오토론	바바리안스카이제8차1-29	AAA	2024-09-26	2Y5M	100	3.428	CALL
오토론	바바리안스카이제8차1-30	AAA	2024-09-26	2Y6M	100	3.430	CALL
오토론	바바리안스카이제8차1-31	AAA	2024-09-26	2Y7M	100	3.441	CALL
오토론	바바리안스카이제8차1-32	AAA	2024-09-26	2Y8M	100	3.442	CALL
오토론	바바리안스카이제8차1-33	AAA	2024-09-26	2Y9M	100	3.443	CALL
오토론	바바리안스카이제8차1-34	AAA	2024-09-26	2Y10M	100	3.444	CALL
오토론	바바리안스카이제8차1-35	AAA	2024-09-26	2Y11M	100	3.455	CALL
오토론	바바리안스카이제8차1-36	AAA	2024-09-26	3Y	100	3.457	CALL
오토론	바바리안스카이제8차1-37	AAA	2024-09-26	3Y1M	100	3.459	CALL
오토론	바바리안스카이제8차1-38	AAA	2024-09-26	3Y2M	50	3.461	CALL
오토론	바바리안스카이제8차1-39	AAA	2024-09-26	3Y3M	50	3.464	CALL
오토론	바바리안스카이제8차1-40	AAA	2024-09-26	3Y4M	50	3.466	CALL
오토론	바바리안스카이제8차1-41	AAA	2024-09-26	3Y5M	50	3.478	CALL
오토론	바바리안스카이제8차1-42	AAA	2024-09-26	3Y6M	50	3.481	CALL
오토론	바바리안스카이제8차1-43	AAA	2024-09-26	3Y7M	50	3.483	CALL
오토론	바바리안스카이제8차1-44	AAA	2024-09-26	3Y8M	50	3.485	CALL

오토론	바바리안스카이제8차1-45	AAA	2024-09-26	3Y9M	50	3.488	CALL
오토론	하나카드오토제일차1-1	AAA	2024-09-27	1M	150	3.563	-
오토론	하나카드오토제일차1-2	AAA	2024-09-27	2M	50	3.563	CALL
오토론	하나카드오토제일차1-3	AAA	2024-09-27	3M	100	3.563	CALL
오토론	하나카드오토제일차1-4	AAA	2024-09-27	4M	100	3.543	CALL
오토론	하나카드오토제일차1-5	AAA	2024-09-27	5M	100	3.524	CALL
오토론	하나카드오토제일차1-6	AAA	2024-09-27	7M	100	3.474	CALL
오토론	하나카드오토제일차1-7	AAA	2024-09-27	8M	100	3.443	CALL
오토론	하나카드오토제일차1-8	AAA	2024-09-27	10M	150	3.386	CALL
오토론	하나카드오토제일차1-9	AAA	2024-09-27	1Y	100	3.334	CALL
오토론	하나카드오토제일차1-10	AAA	2024-09-27	1Y1M	100	3.328	CALL
오토론	하나카드오토제일차1-11	AAA	2024-09-27	1Y2M	100	3.323	CALL
오토론	하나카드오토제일차1-12	AAA	2024-09-27	1Y3M	100	3.318	CALL
오토론	하나카드오토제일차1-13	AAA	2024-09-27	1Y4M	100	3.313	CALL
오토론	하나카드오토제일차1-14	AAA	2024-09-27	1Y5M	100	3.308	CALL
오토론	하나카드오토제일차1-15	AAA	2024-09-27	1Y7M	100	3.306	CALL
오토론	하나카드오토제일차1-16	AAA	2024-09-27	1Y8M	100	3.309	CALL
오토론	하나카드오토제일차1-17	AAA	2024-09-27	1Y10M	100	3.315	CALL
오토론	하나카드오토제일차1-18	AAA	2024-09-27	1Y11M	100	3.318	CALL
오토론	하나카드오토제일차1-19	AAA	2024-09-27	2Y1M	100	3.325	CALL
오토론	하나카드오토제일차1-20	AAA	2024-09-27	2Y2M	100	3.328	CALL
오토론	하나카드오토제일차1-21	AAA	2024-09-27	2Y4M	100	3.335	CALL
오토론	하나카드오토제일차1-22	AAA	2024-09-27	2Y5M	100	3.338	CALL
오토론	하나카드오토제일차1-23	AAA	2024-09-27	2Y7M	100	3.342	CALL
오토론	하나카드오토제일차1-24	AAA	2024-09-27	2Y9M	100	3.344	CALL
오토론	하나카드오토제일차1-25	AAA	2024-09-27	2Y10M	100	3.345	CALL
오토론	하나카드오토제일차1-26	AAA	2024-09-27	3Y	100	3.347	CALL
오토론	하나카드오토제일차1-27	AAA	2024-09-27	3Y1M	100	3.349	CALL
오토론	하나카드오토제일차1-28	AAA	2024-09-27	3Y3M	100	3.355	CALL
오토론	하나카드오토제일차1-29	AAA	2024-09-27	3Y6M	100	3.363	CALL
오토론	하나카드오토제일차1-30	AAA	2024-09-27	4Y10M	136	3.451	CALL
오토론	하나카드오토제일차1-31	AAA	2024-09-27	4Y11M	33	3.451	CALL
오토론	하나카드오토제일차1-32	BBB0	2024-09-27	5Y	165	3.700	CALL
Primary CBO	신보2024제17차유동화1-1(사)	AAA	2024-09-27	3Y	1831.7	3.246	-
Primary CBO	신보2024제18차유동화1-1(녹)	AAA	2024-09-27	3Y	593.335	3.246	-
Primary CBO	신보2024제18차유동화1-2(사)	AAA	2024-09-27	3Y	897.844	3.246	-
Primary CBO	신보2024제19차유동화1-1(사)	AAA	2024-09-27	2Y	1078.036	3.222	-
Primary CBO	신보2024제20차유동화1-1(사)	AAA	2024-09-27	2Y	767.8962	3.222	-
Primary CBO	신보2024제17차유동화1-2(사)	C	2024-09-27	3Y3M	48.3	3.546	-
Primary CBO	신보2024제18차유동화1-3(녹)	C	2024-09-27	3Y3M	16.665	3.646	-
Primary CBO	신보2024제18차유동화1-4(사)	C	2024-09-27	3Y3M	27.156	3.646	-
Primary CBO	신보2024제19차유동화1-2(사)	C	2024-09-27	2Y3M	40.964	3.522	-

자료 : DART전자공시시스템

표2. 최근 MBS 발행 및 전회차 발행 비교현황

(단위 : 억원, %)

만기	MBS 2024-19(2024-09-27)			MBS 2024-18(2024-09-10)			MBS 2024-17(2024-08-27)		
	발행금액	발행금리	스프레드	발행금액	발행금리	스프레드	발행금액	발행금리	스프레드
1년	1,030	3.186	+32	996	3.236	+22	1,030	3.297	+25
2년	1,200	3.149	+29	900	3.200	+18	1,300	3.222	+19
3년	600	3.104	+26	600	3.115	+21	700	3.120	+20
5년	700	3.145	+25	700	3.174	+21	800	3.159	+21
7년	1,000	3.197	+19	800	3.185	+16	1,000	3.151	+15
10년	700	3.198	+18	700	3.212	+19	800	3.204	+21
20년	500	3.109	+17	500	3.195	+14	700	3.181	+18
30년	200	3.105	+20	200	3.165	+21	200	3.201	+29

주) 빨간색 표시 : 미매각대상

자료 : 한국주택금융공사

그림4. MBS 만기별 발행잔액 추이

(단위: 억 원)

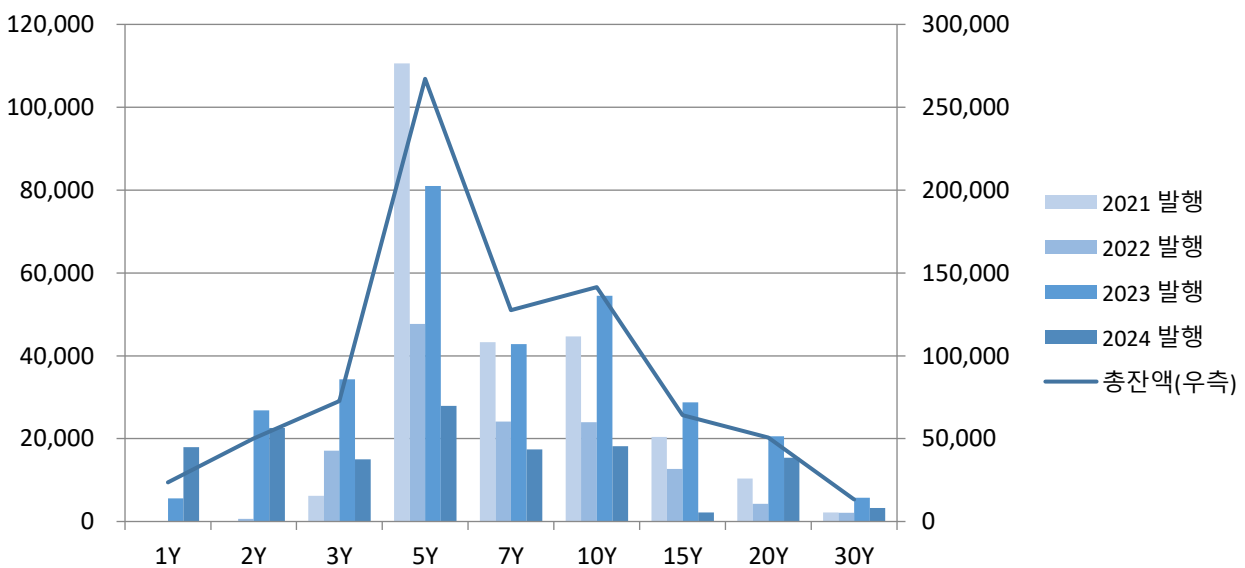

자료 : KIS자산평가

그림5. MBS 만기별 발행 스프레드 추이

(단위: 억 원)

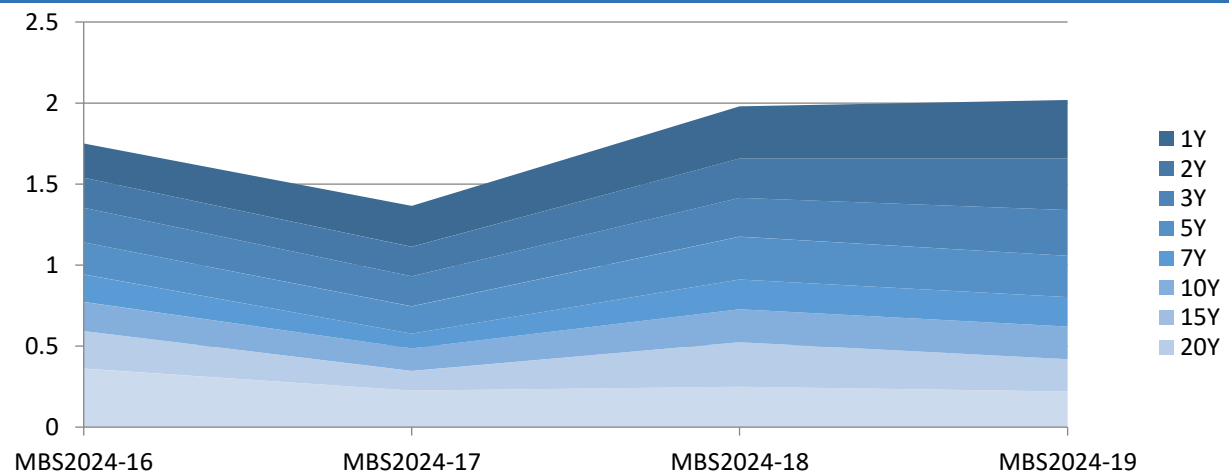

자료 : KIS자산평가

II. 유통시장 동향

ABS 유통시장에서는 기초자산 단말기할부대출채권이 2,390억 원, 오토론이 9,284억 원, P-CBO 5,326.80억 원으로 활발한 발행에 이은 유통 수준을 보였다.

그림6. 월간 ABS 기초자산 별 유통비율 추이

(단위: 억 원)

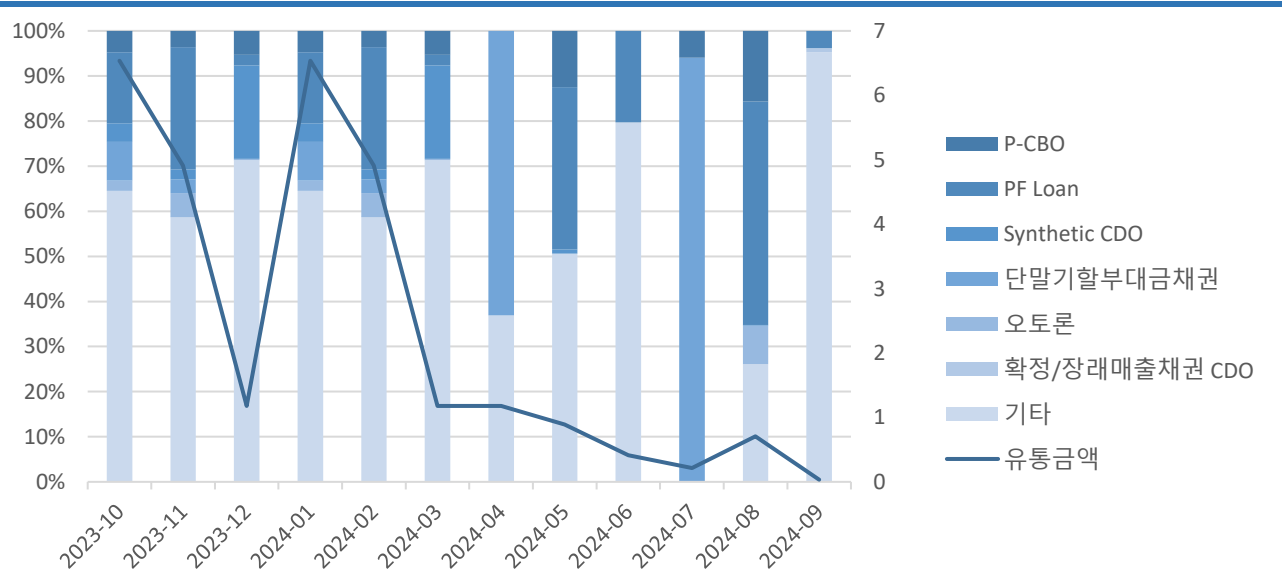

자료 : KIS자산평가

표3. 신용등급 변동

SPC명	변경후	변경전	변경	기초자산	변경일
내역 없음	-	-	-	-	-

자료 : KIS자산평가

단기사채 : CD,CP 한산한 분위기로 보험세

평가담당자

정재룡 대리 02) 3215-1458

KEY POINT

- CD : 발행금액 증가, CD-은행채 스프레드 축소
- CP/ESTB : CP 발행금액 증가, ESTB 발행금액 축소

I. 국내 단기채권 시장

CD금리(AAA등급 3개월물 기준)는 전주 대비 소폭 상승세를 보이면서 3.53%로 마감하였다. CD-은행채 (AAA등급 3개월물 기준) 스프레드는 전 주 대비 확대된 6.00bp로 마감했다.금주 CD 발행은 국내 은행 9건 1조 4,150억 원을 기록했다

CP금리(91일, A1등급 기준) 역시 전주 대비 보험세를 보이면서 3.53%로 마감하였다. CP-회사채(AA등급 3개월물 기준) 스프레드는 전주 대비 축소되면서 5.7bp를 기록했고, CP-CD 스프레드는 전 주 대비 보험세로 1.0bp로 마감하였다. 금주 단기 시장은 명절 연휴 이후 뚜렷한 흐름 없이 보험세를 유지하며 마무리 되었다. CD금리는 지표물 구간인 90일 구간과 중장기 구간 모두 전 주와 유사한 수준에서 신규발행되며 마무리 되었다. 신규발행물은 대폭 증가하는 모습이 나타났으나 금리 수준은 보험세로 유지되었다. CP금리 역시 전 구간에서 뚜렷한 흐름 없이 마무리 되었다. 유통 금리도 종목별로 개별적인 흐름이 나타났으나 뚜렷한 일괄적 추세를 보이지않은 채로 마무리 되었다. 유동화증권 역시 큰 흐름이 나타나지 않았으나 정기예금 종목신규 발행물들 중 일부가 1년 구간을 중심으로 하여 소폭 약세 발행되는 흐름이 나타나기도 하였다.

그림1. 91일물 주요 단기금리추이 (단위: %)

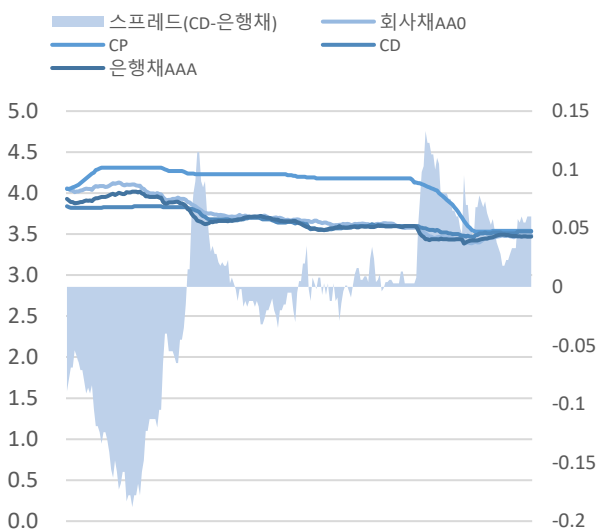

기간 : 2023-10-04~현재

자료 : KIS자산평가

그림2. MMF, 채권형, 주식형 펀드잔액추이 (단위: 십억)

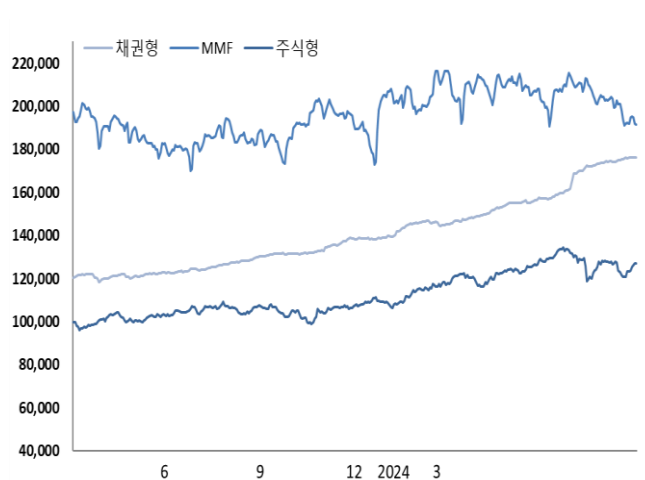

기간 : 2023-10-04~2024-09-27

자료 : 금융투자협회

II. CD, CP/ESTB 발행시장 동향

금주 CD 발행은 국내 은행 9건 1조 4,150억 원을 기록했다. 금주 하나은행(AAA)은 360일물을 3.35%, 우리은행(AAA)이 91일물을 3.53%로 전 주와 유사한 수준에서 발행하면서 마무리 되었다. CD금리는 지표물 구간과 중장기 구간 모두 전 주의 약세 흐름이 보합세로 전환되면서 마무리 되었다.

금주 CP 발행액은 141,464억원으로 전주 대비 35,830억원 증가하였다. 단기사채의 발행액은 183,651억원으로 전주 대비 65,330억원 감소하였다. A1 등급 발행액은 CP 92,717억원, ESTB 127,728억원으로 전주 대비 각 24,289억원 증가, 69,772억원 감소했다.

표1. 금주 CD 발행내역

(단위: 억원)

발행일	발행기관	만기일	잔존	발행금리(%)	발행금액
2024-09-23	NH농협은행	2025-09-23	365	3.35	450
2024-09-23	경남은행	2025-09-23	365	3.40	150
2024-09-23	우리은행	2025-09-23	365	3.35	300
2024-09-23	우리은행	2024-12-23	91	3.53	2,500
2024-09-24	경남은행	2025-03-24	181	3.48	1,100
2024-09-24	우리은행	2025-09-24	365	3.35	850
2024-09-24	하나은행	2025-09-19	360	3.35	1,100
2024-09-25	우리은행	2025-09-25	365	3.35	450
2024-09-25	하나은행	2025-09-22	362	3.35	500
2024-09-26	경남은행	2025-09-26	365	3.40	400
2024-09-26	경남은행	2025-04-28	214	3.50	950
2024-09-26	우리은행	2025-09-26	365	3.35	550
2024-09-26	우리은행	2024-12-26	91	3.53	650
2024-09-26	우리은행	2025-01-03	99	3.53	350
2024-09-26	하나은행	2025-09-22	361	3.35	150

자료 : 예탁결제원

그림3. CP/ESTB 발행금액 추이

(단위: 십억, 기간 : 2023-09-01 ~ 2024-09-27)

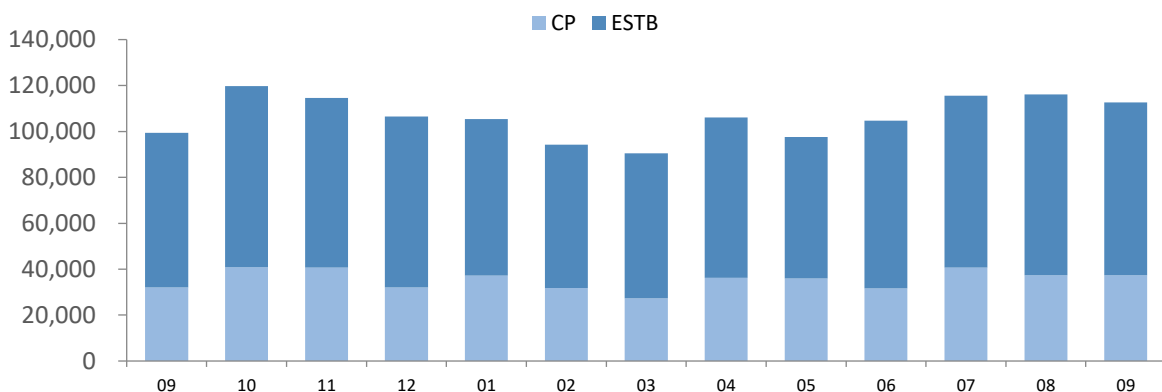

자료 : KIS자산평가

그림4. 섹터별 발행금액 (단위: 십억, 기간 : 2023-09-01~)

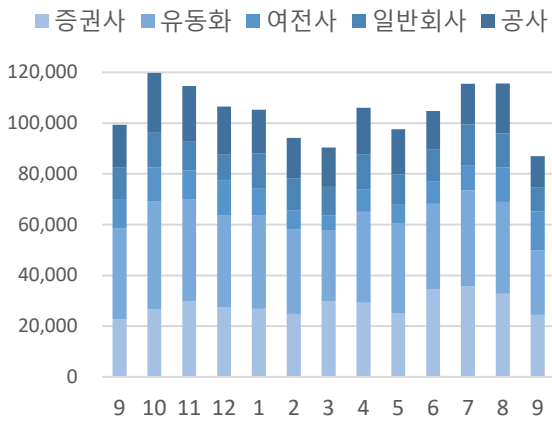

자료 : KIS자산평가

그림5. 금주 발행 섹터별 잔존구간 (단위: 건)

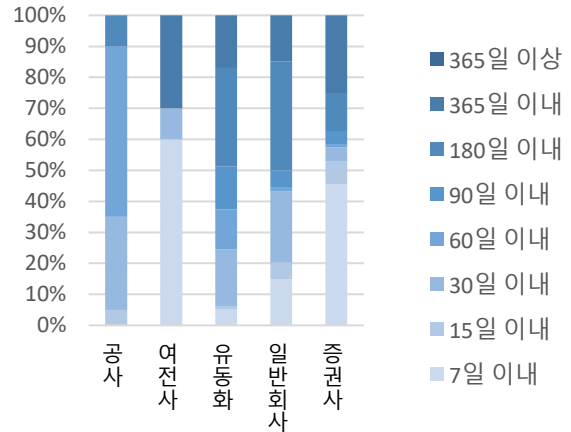

자료 : KIS자산평가

그림6. A1 발행금액 (단위: 십억, 기간 : 2023-09-01~)

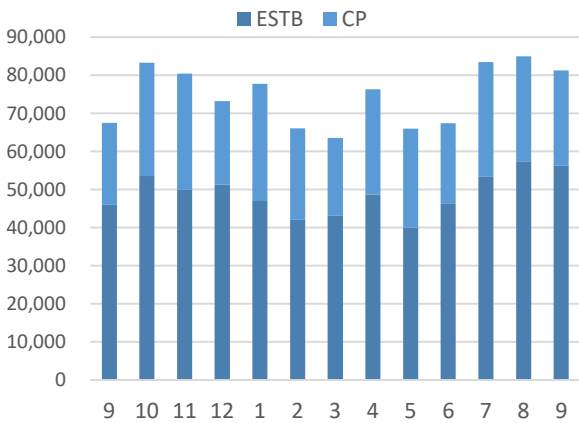

자료 : KIS자산평가

그림7. 금주 A1 섹터별 발행금액 비중 (단위: %)

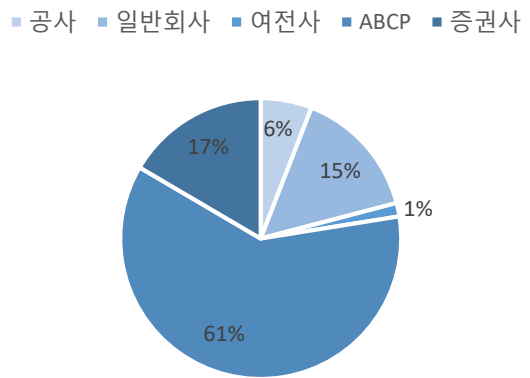

자료 : KIS자산평가

III. ABCP, ABSTB 발행 현황

금주 유동화 발행금액은 143,172억원으로 전주 대비 56,554억원 증가하였다. 기초자산은 부동산 관련 대출이 가장 많이 발행되었고, 정기예금이 그 뒤를 이었다.

그림8. ABCP/ABSTB 발행금액 추이 (단위: 십억, 기간 : 2023-09-01~)

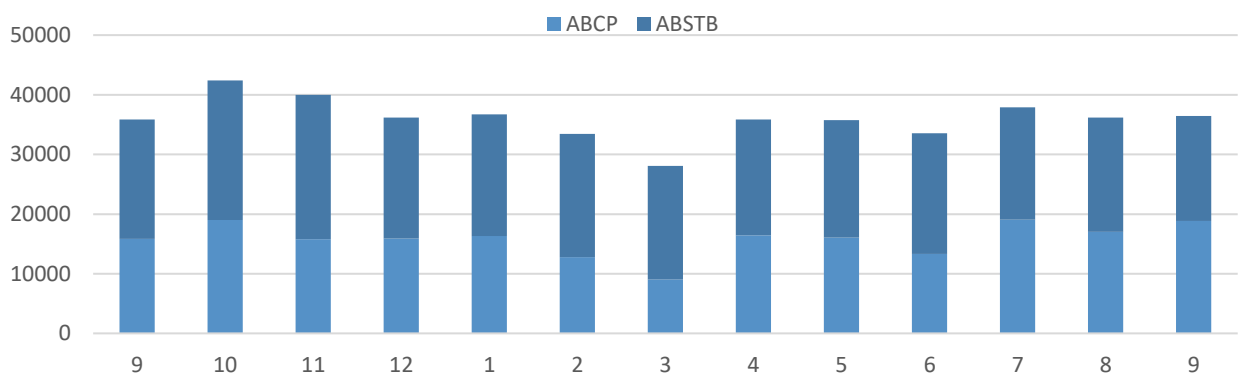

자료 : KIS자산평가

그림9. 기초자산별 발행금액 (단위: 십억, 기간:2023-09-01~)

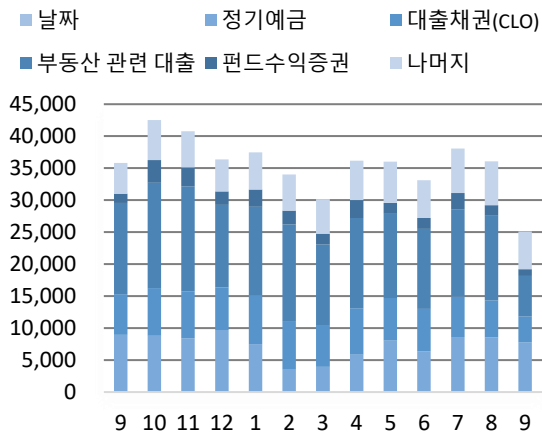

자료: KIS자산평가

그림10. 금주 발행 기초자산별 잔존구간 (단위: 건)

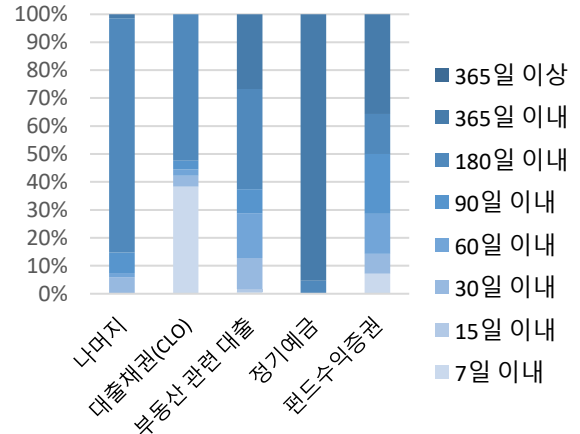

자료: KIS자산평가

금주 정기예금 발행금액은 21,100 억 원으로 전주 대비 6,250억원 증가했다.호가는 365일물 기준 3.47% 수준이었다.

금주 부동산 관련 대출 발행금액은 5,339 억원으로 전주 대비 4,802억원 감소했다. 그 중 수도권이 4,176 억 원, 그 외 지역이 1,164 억 원을 차지했다. PF물 90일 기준 발행금리는 3.80%로 전주 대비 보험세로 마무리되었다.

그림11. 부동산 관련 대출 유동화 발행금액 추이

(단위: 십억, 기간 : 2023-09-01~)

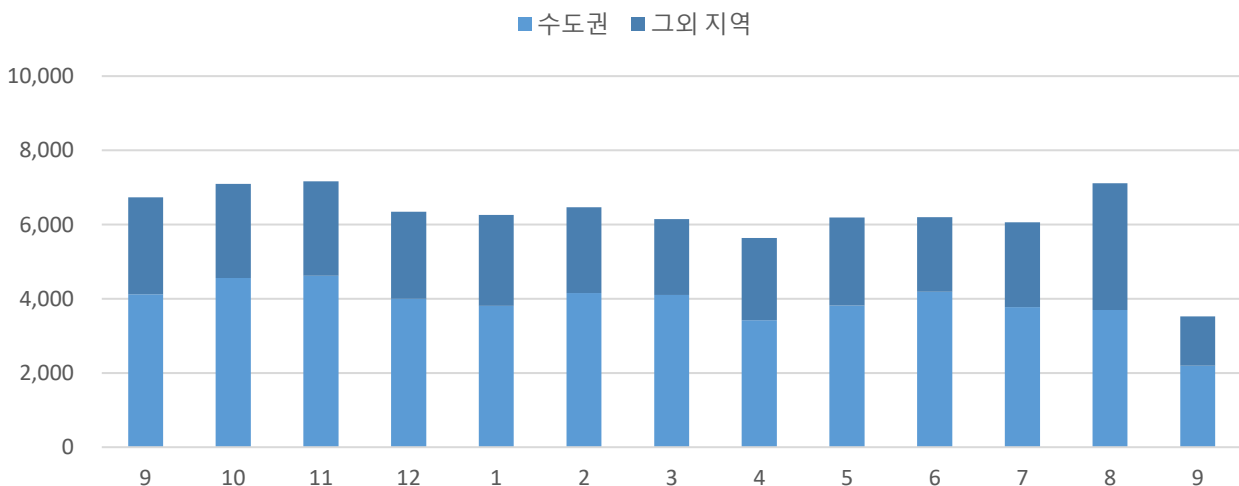

자료 : KIS자산평가

해외채권 : 인플레이 경계감 해소에 미 국채가 상승

평가담당자

김아진 연구원 02) 3215-2980

KEY POINT

- 중국 금리 인하 및 경기부양책 발표
- 8월 미국 PCE 가격지수는 예상치 하회

I. 해외채권 시장동향

금주 채권 시장에서는 베어 스티프닝 형세가 지속되다가 PCE 지표 발표에 매도세가 강화되며 장을 마감하였다. 미국 장단기물 스프레드는 확대되는 모습이 나타났다. 연준의 피벗 이후 국채 수익률 곡선의 역전 현상은 해소되었고 장단기 금리 격차의 정상화가 진행되고 있는 것으로 보인다. 중국의 시중 유동성 공급을 비롯한 정책 금리 인하 및 대규모 경기 부양책 발표가 있었다. 위험선호 심리 상승하며 중장기물 위주 매도 흐름이 나타났다.

미국 경제 성장률은 견고함을 보였고 실업보험 청구건 수도 예상치보다 감소하는 모습을 보이며 연착륙 기대감이 상승했다. 27일 발표된 8월 미국 PCE가격지수에서 인플레이션 경계감이 해소되며 국채가는 상승했다. 미시간대가 발표한 9월 소비자심리지수는 70.1로 나타나 예비치였던 69.0에서 상승했다. PCE가격지수 둔화와 소비자 심리개선으로 경기침체 우려는 감소했고, 연방기금금리 선물시장에서 50bp 인하 확률은 상승했다.

그림1. 미국국채 수익률 추이 (단위: %, 기간: 23.10.04~24.09.26)

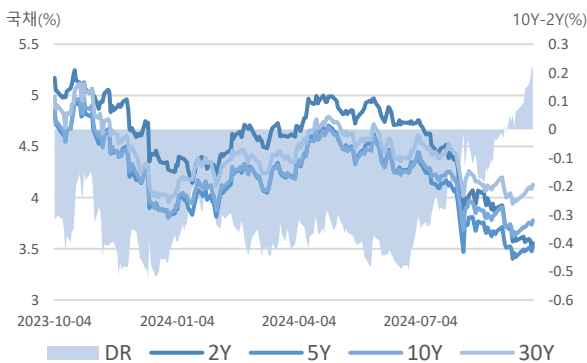

자료 : KIS자산평가, Bloomberg

그림2. 독일국채 수익률 추이 (단위: %, 기간: 23.10.04~24.09.26)

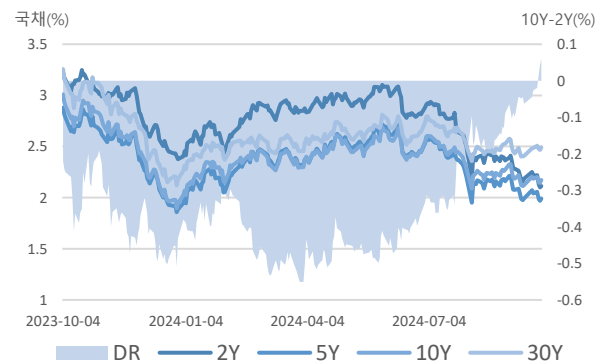

자료 : KIS자산평가, Bloomberg

그림3. 일본국채 수익률 추이 (단위: %, 기간: 23.10.04~24.09.26)

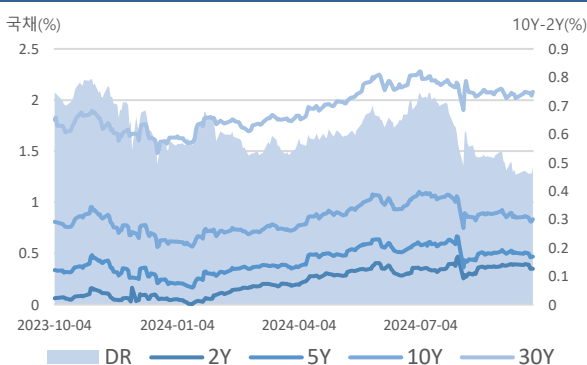

자료 : KIS자산평가, Bloomberg

그림4. 중국국채 수익률 추이 (단위: %, 기간: 23.10.04~24.09.26)

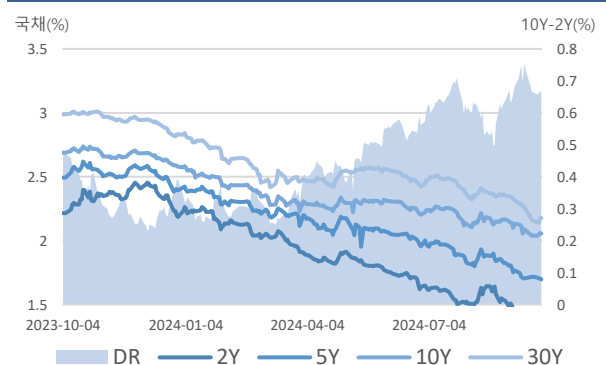

자료 : KIS자산평가, Bloomberg

표1. 주간 국공채 금리변동

(단위: %)

금리구분	2024-09-26	2024-09-20	2024-08-27	전주 대비	전월 대비
US TREASURY 2Y	3.56	3.57	3.94	-1.10	-38.70
US TREASURY 5Y	3.52	3.48	3.67	4.80	-14.90
US TREASURY 10Y	3.78	3.71	3.82	7.00	-4.50
US TREASURY 30Y	4.13	4.04	4.11	8.80	2.10
DEUTSCHLAND REP 2Y	2.11	2.21	2.40	-9.80	-29.00
DEUTSCHLAND REP 5Y	1.99	2.04	2.17	-5.00	-17.90
DEUTSCHLAND REP 10Y	2.17	2.19	2.26	-1.30	-8.40
DEUTSCHLAND REP 30Y	2.49	2.49	2.49	0.60	-0.20
JAPAN GOVT 2Y	0.35	0.40	0.37	-4.50	-1.90
JAPAN GOVT 5Y	0.47	0.51	0.50	-4.00	-3.40
JAPAN GOVT 10Y	0.83	0.87	0.89	-3.30	-5.30
JAPAN GOVT 30Y	2.08	2.08	2.06	0.10	2.00
CHINA GOVT 2Y	1.39	1.38	1.55	1.30	-16.00
CHINA GOVT 5Y	1.70	1.72	1.85	-2.10	-15.40
CHINA GOVT 10Y	2.05	2.04	2.16	1.30	-10.80
CHINA GOVT 30Y	2.18	2.16	2.36	2.20	-17.70

자료 : KIS자산평가, Bloomberg

그림5. USD & EUR (단위: %, 기간: 23.10.04~24.09.26)

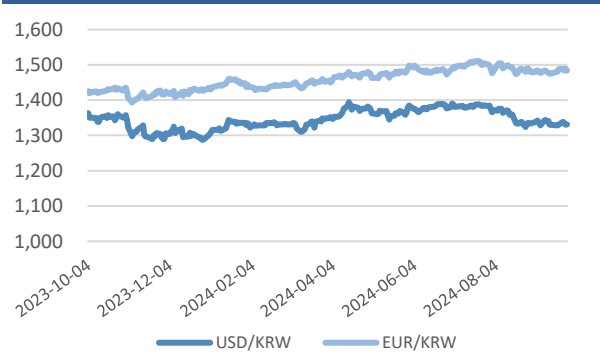

자료 : KIS자산평가, Bloomberg

그림6. MOVE & VIX (단위: %, 기간: 23.09.28~24.09.26)

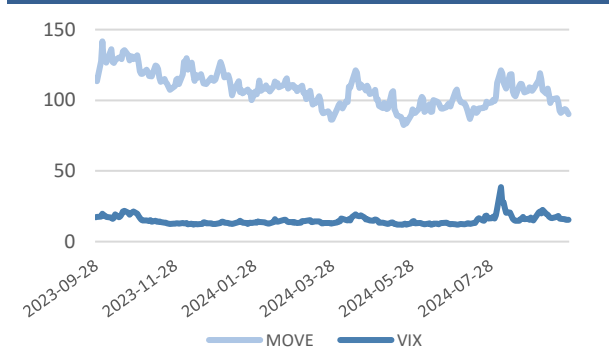

자료 : KIS자산평가, Bloomberg

그림7. KP물 금융 채권 커브 (단위: %)

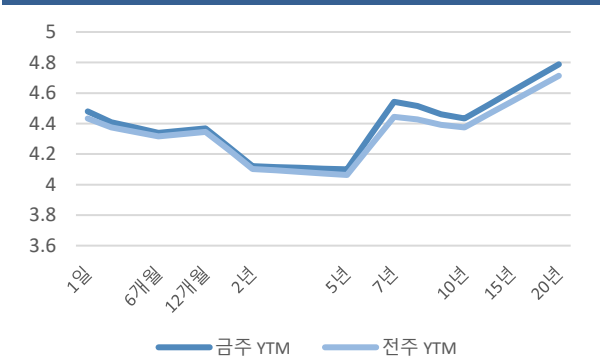

자료 : KIS자산평가, Bloomberg

그림8. KP물 비금융 채권 커브 (단위: %)

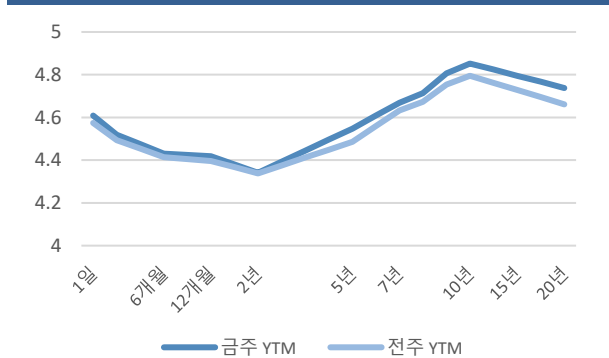

자료 : KIS자산평가, Bloomberg

그림9. KP물 금융채 커브 변동 (단위:bp,기간:24.09.20~24.09.26)

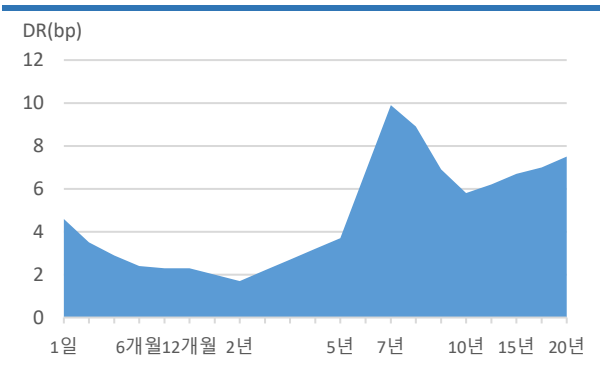

자료 : KIS자산평가, Bloomberg

그림10. KP물 비금융채 커브 변동 (단위:bp,기간:24.09.20~24.09.26)

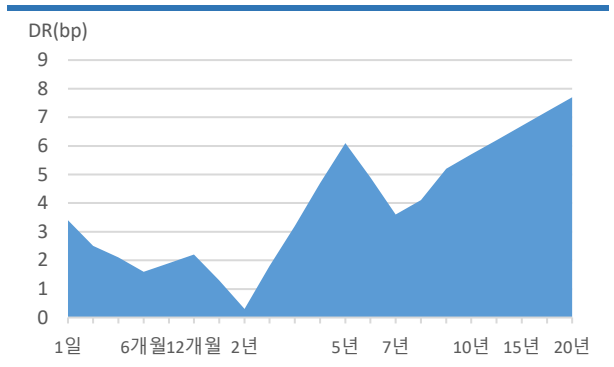

자료 : KIS자산평가, Bloomberg

그림11. 편입 채권 섹터 분포 (단위: %, 기간: 24.09.23~24.09.27)

전주 편입 채권 섹터 분포

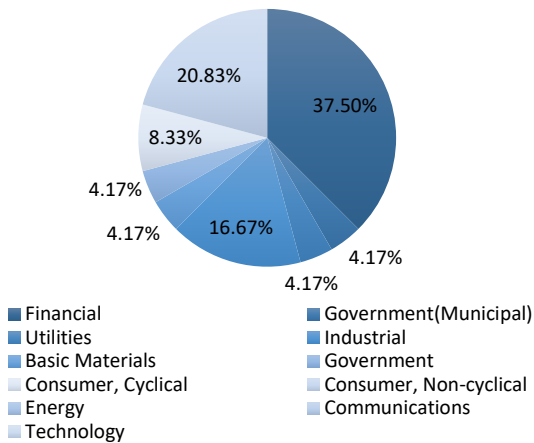

금주 편입 채권 섹터 분포

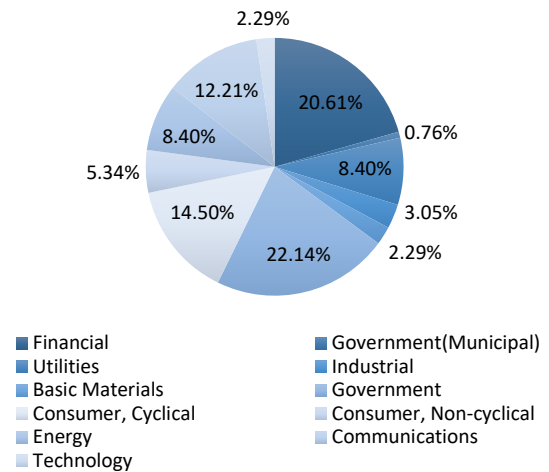

자료 : KIS자산평가, Bloomberg

표2. 전주 대비 편입 채권 섹터 증감 (단위: %, 기간: 24.09.16~24.09.27)

섹터	금주	전주	증감
Financial	20.61%	37.50%	-16.89%
Consumer, Cyclical	14.50%	8.33%	6.17%
Consumer, Non-cyclical	5.34%	20.83%	-15.49%
Energy	8.40%	0.00%	8.40%
Government	22.14%	4.17%	17.97%
Basic Materials	2.29%	4.17%	-1.88%
Communications	12.21%	0.00%	12.21%
Diversified	0.00%	0.00%	0.00%
Industrial	3.05%	16.67%	-13.61%
Technology	2.29%	0.00%	2.29%
Utilities	8.40%	4.17%	4.23%
Government(Municipal)	0.76%	4.17%	-3.40%

자료 : KIS자산평가, Bloomberg

표3. 주간 Korean Paper 발행정보

(기간: 24.09.23~24.09.27)

종목명	발행시장	통화	발행일	만기일	Coupon	Benchmark	발행규모(USD)
KDB Float 03/24/25	US DOMESTIC	USD	2024-09-24	2025-03-24	5.03%	SOFRRATE	60.00MM
WOOR 0 12/19/24	EURO-DOLLAR	USD	2024-09-25	2024-12-19	--		70.00MM
WOOR 0 12/19/24	EURO-DOLLAR	USD	2024-09-25	2024-12-19	--		70.00MM
CITNAT Float 09/27/25	EURO MTN	EUR	2024-09-26	2025-09-27	3.789%	ESTRON	49.10MM
SHNHAN 0 12/23/24	EURO NON-DOLLAR	HKD	2024-09-26	2024-12-23	--		102.76MM
SHNHAN Float 04/15/25	US DOMESTIC	USD	2024-09-26	2025-04-15	5.15%	SOFRRATE	50.00MM
WOOR 0 01/22/25	EURO-DOLLAR	USD	2024-09-26	2025-01-22	--		100.00MM
WOORIB Float 09/27/27	EURO MTN	USD	2024-09-27	2027-09-27	5.569%	SOFRRATE	10.00MM
INDKOR 4 09/30/29	EURO-DOLLAR	USD	2024-09-30	2029-09-30	4%		500.00MM
INDKOR Float 09/30/27	EURO-DOLLAR	USD	2024-09-30	2027-09-30	5.489%	SOFRRATE	300.00MM
KOROIL Float 09/30/27	EURO-DOLLAR	USD	2024-09-30	2027-09-30	5.769%	SOFRRATE	300.00MM
KOROIL 4 ¼ 09/30/29	EURO-DOLLAR	USD	2024-09-30	2029-09-30	4.25%		500.00MM
KOROIL 4 ½ 09/30/27	EURO-DOLLAR	USD	2024-09-30	2027-09-30	4.125%		400.00MM
KOROIL Float 09/30/27	PRIV PLACEMENT	USD	2024-09-30	2027-09-30	5.769%	SOFRRATE	300.00MM
INDKOR Float 09/30/27	PRIV PLACEMENT	USD	2024-09-30	2027-09-30	5.489%	SOFRRATE	300.00MM
INDKOR 4 09/30/29	PRIV PLACEMENT	USD	2024-09-30	2029-09-30	4%		500.00MM
KDB Float 09/30/25	EURO MTN	USD	2024-09-30	2025-09-30	5.219%	SOFRRATE	50.00MM
JTBCST Float 09/30/27	EURO MTN	USD	2024-09-30	2027-09-30	5.958%	SOFRRATE	25.00MM
KOROIL 4 ½ 09/30/27	PRIV PLACEMENT	USD	2024-09-30	2027-09-30	4.125%		400.00MM
KOROIL 4 ¼ 09/30/29	PRIV PLACEMENT	USD	2024-09-30	2029-09-30	4.25%		500.00MM
KHFC 2.7331 07/02/28	EURO NON-DOLLAR	EUR	2024-10-02	2028-07-02	2.733%		725.30MM
HIGHWAY Float 10/02/26	EURO MTN	USD	2024-10-02	2026-10-02	5.519%	SOFRRATE	70.00MM
KOREAT 4 ½ 02/02/28	EURO-DOLLAR	USD	2024-10-02	2028-02-02	4.125%		500.00MM
HLINSH Float 09/30/27	EURO MTN	USD	2024-10-02	2027-09-30	5.859%	SOFRRATE	20.00MM
KOREAT 4 ½ 02/02/28	PRIV PLACEMENT	USD	2024-10-02	2028-02-02	4.125%		500.00MM

자료 : KIS자산평가, Bloomberg

표4. 주간 미국 경제 지표

(단위: %, 기간: 24.09.23~24.09.27)

Date	Name	Survey	Actual	Prior
2024-09-23	시카고 연방 국가활동 지수	-20.00%	12.00%	-34.00%
2024-09-23	S&P 글로벌 미국 제조업 PMI	48.5	47.0	47.9
2024-09-23	S&P 글로벌 미국 서비스업 PMI	55.2	55.4	55.7
2024-09-23	S&P 글로벌 미국 종합 PMI	--	54.4	54.6
2024-09-24	필라델피아 연준 비제조업 활동	--	-6.1	-25.1
2024-09-24	컨퍼런스보드 소비자대지수	102.8	98.7	103.3
2024-09-25	MBA 주택용자 신청지수	--	11.00%	14.20%
2024-09-25	신규주택매매	690k	716k	739k
2024-09-25	신규주택매매(전월대비)	-6.60%	-4.70%	10.60%
2024-09-26	GDP 연간화 QoQ	2.90%	3.00%	3.00%
2024-09-26	개인소비	--	2.80%	2.90%
2024-09-26	GDP 물가지수	--	2.50%	2.50%
2024-09-26	근원 PCE 물가지수 QoQ	--	2.80%	2.80%
2024-09-26	내구재 주문	-2.80%	0.00%	9.80%
2024-09-26	운송제외 내구재	0.10%	0.50%	-0.20%
2024-09-26	신규 실업수당 청구건수	--	218k	219k
2024-09-26	실업보험연속수급신청자수	--	1834k	1829k
2024-09-26	미결주택매매(전월대비)	--	0.60%	-5.50%
2024-09-26	미결주택매매(원지수, 전년대비)	--	-4.30%	-4.60%

자료 : KIS자산평가, Bloomberg

표5. 내주 미국 경제 지표

(단위: %, 기간: 24.09.30~24.10.04)

Date	Name	Survey	Actual	Prior
2024-09-27	실질 개인소비	0.10%	--	0.40%
2024-09-27	PCE 물가지수 MoM	0.10%	--	0.20%
2024-09-27	PCE 물가지수 YoY	2.30%	--	2.50%
2024-09-27	근원 PCE 물가지수 MoM	0.20%	--	0.20%
2024-09-27	근원 PCE 물가지수 YoY	2.70%	--	2.60%
2024-09-27	미시간대학교 1년 인플레이션	2.70%	--	2.70%
2024-09-27	미시간대학교 5-10년 인플레이션	3.00%	--	3.10%
2024-09-30	MNI 시카고 PMI	46.8	--	46.1
2024-10-01	S&P 글로벌 미국 제조업 PMI	47.0	--	47.0
2024-10-01	ISM 제조업지수	47.6	--	47.2
2024-10-03	신규 실업수당 청구건수	--	--	218k
2024-10-03	실업보험연속수급신청자수	--	--	1834k
2024-10-03	S&P 글로벌 미국 서비스업 PMI	--	--	55.4
2024-10-03	S&P 글로벌 미국 종합 PMI	--	--	54.4
2024-10-03	ISM 서비스 지수	51.5	--	51.5
2024-10-03	ISM 서비스 지불 가격	--	--	57.3
2024-10-03	ISM 서비스 고용	--	--	50.2
2024-10-03	ISM 서비스 신규 주문	--	--	53.0

자료 : KIS자산평가, Bloomberg

표6. 주간 독일 경제 지표

(단위: %, 기간: 24.09.23~24.09.27)

Date	Name	Survey	Actual	Prior
2024-09-20	PPI(전월대비)	0.00%	0.20%	0.20%
2024-09-20	PPI 전년비	-1.00%	-0.80%	-0.80%
2024-09-20	블룸버그 9월 독일 서베이	--	--	--
2024-09-23	HCOB 독일 제조업 PMI	--	40.3	42.4
2024-09-23	HCOB 독일 서비스업 PMI	--	50.6	51.2
2024-09-23	HCOB 독일 종합 PMI	--	47.2	48.4
2024-09-24	IFO 기업환경	--	85.4	86.6
2024-09-24	IFO 현재 평가	--	84.4	86.5
2024-09-24	IFO 예상	--	86.3	86.8
09/24-09/30	수입물가지수 전월비	--	--	-0.40%
09/24-09/30	수입물가지수 전년비	--	--	0.90%
09/25-09/27	소매판매 (전월대비)	--	--	--
09/25-09/27	소매 판매 NSA 전년비	--	1.80%	-3.90%
2024-09-26	GfK 소비자 기대지수	--	-21.2	-22.0

자료 : KIS자산평가, Bloomberg

표7. 내주 독일 경제 지표

(단위: %, 기간: 24.09.30~24.10.04)

Date	Name	Survey	Actual	Prior
2024-09-30	수입물가지수 전월비	-0.50%	--	-0.40%
2024-09-30	수입물가지수 전년비	0.00%	--	0.90%
2024-09-30	CPI 헤센 전월비	--	--	-0.10%
2024-09-30	CPI 헤센 전년비	--	--	1.50%
2024-09-30	CPI 바이에른 전월비	--	--	-0.10%
2024-09-30	CPI 바이에른 전년비	--	--	2.10%
2024-09-30	CPI 브란덴부르크 전월비	--	--	-0.20%

2024-09-30	CPI 브란덴부르크 전년비	--	--	1.70%
2024-09-30	CPI 작센 전월비	--	--	-0.20%
2024-09-30	CPI 작센 전년비	--	--	2.60%
2024-09-30	CPI 바덴 뷔르템베르크 전월비	--	--	-0.30%
2024-09-30	CPI 바덴 뷔르템베르크 전년비	--	--	1.50%
2024-09-30	CPI (전년대비)	--	--	1.90%
2024-09-30	CPI (전월대비)	--	--	-0.10%
2024-09-30	CPI EU 종합 전월비	--	--	-0.20%
2024-09-30	CPI EU 종합 전년비	--	--	2.00%
2024-10-01	HCOB 독일 제조업 PMI	--	--	40.3
2024-10-03	HCOB 독일 서비스업 PMI	--	--	50.6
2024-10-03	HCOB 독일 종합 PMI	--	--	47.2

자료 : KIS자산평가, Bloomberg

표8. 주간 중국 경제 지표

(단위: %, 기간: 24.09.23~24.09.27)

Date	Name	Survey	Actual	Prior
2024-09-25	1년 중기 대출 퍼실리티 금리	2.30%	2.00%	2.30%
2024-09-25	1년 중기 대출 퍼실리티 거래량	500.0b	300.0b	300.0b

자료 : KIS자산평가, Bloomberg

표9. 내주 중국 경제 지표

(단위: %, 기간: 24.09.30~24.10.04)

Date	Name	Survey	Actual	Prior
2024-09-27	공업기업이익 연초대비 전년비	--	0.5%	3.60%
2024-09-27	산업생산 YoY	--	-17.80%	4.10%
2024-09-27	블룸버그 9월 중국 서베이			
2024-09-30	종합 PMI	--	--	50.1
2024-09-30	제조업 PMI	49.5	--	49.1
2024-09-30	비제조업 PMI	50.4	--	50.3
2024-09-30	차이신 중국 PMI 종합	--	--	51.2
2024-09-30	차이신 중국 PMI 제조업	50.5	--	50.4
2024-09-30	차이신 중국 PMI 서비스업	51.6	--	51.6
2024-09-30	BoP Current Account Balance	--	--	\$54.9b

자료 : KIS자산평가, Bloomberg

ELS : 2024년 9월 다섯째주 KOSPI지수는 2649.78로 마감

평가담당자

송미선 과장 02) 3215-2902

KEY POINT

- 지난 주 대비 KOSPI 지수 상승, S&P500 상승.
- 주간 ELS 발행 건수 증가, 발행총액 전주 대비 증가.
- ELS 상환 건수 증가, 상환 종목 평균 지급률 상승.

I. 국내외 주식 시장

금주 마지막 거래일인 27일, KOSPI지수는 전주 대비 56.41p 상승하였고, 주요지수 중 HSCEI는 전주대비 14.39% 상승, NIKKEI225는 지난 주 마지막 거래일 대비 5.58% 상승하였다.

표1. 전주 대비 주요 지수 추이

(단위: 포인트)

지수	지난 주	이번 주	변동폭
KOSPI200	344.67	353.93	▲9.26
NIKKEI225	37,723.91	39,829.56	▲2,105.65
HSCEI	6,381.50	7,299.90	▲918.40
EUROSTOXX50	4,871.54	5,032.59	▲161.05
S&P500	5,702.55	5,745.37	▲42.82

주) 금주 국내 유가증권시장 최종 거래일 기준 입수가능한 최근 증가 적용

그림1. 최근 1개월간 주요 지수 추이

(단위: 포인트)

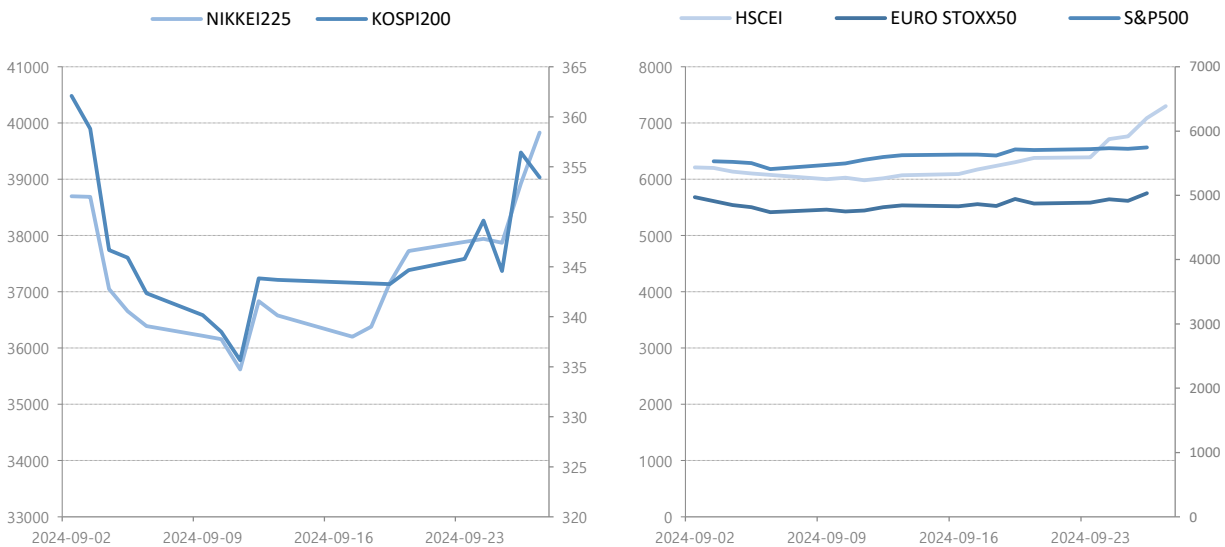

주) 최근 4주간 기준

II. 주간 ELS 발행 동향

지난 주 대비 금주 ELS 발행건수는 증가하였으며, 발행총액은 2.3조원으로 전주 대비 증가하였다. 유형별로는 StepDown 유형이 69.8%의 비중으로 가장 많았으며, 만기별로는 발행금액을 기준으로 3년 만기인 종목이 가장 높은 비중을 차지하였다.

표2. 주간 ELS 발행현황 : 공/사모 구분

(단위: 개, 억 원)

구분	지난 주	이번 주	변동폭
발행종목 수	78	245	167
공모	51	213	162
사모	27	32	5
발행총액	3,935	23,013	19,078
공모	2,536	21,665	19,129
사모	1,399	1,348	-51

자료 : KIS자산평가

그림2. 최근 1개월간 ELS 발행현황

(단위: 개, 조 원)

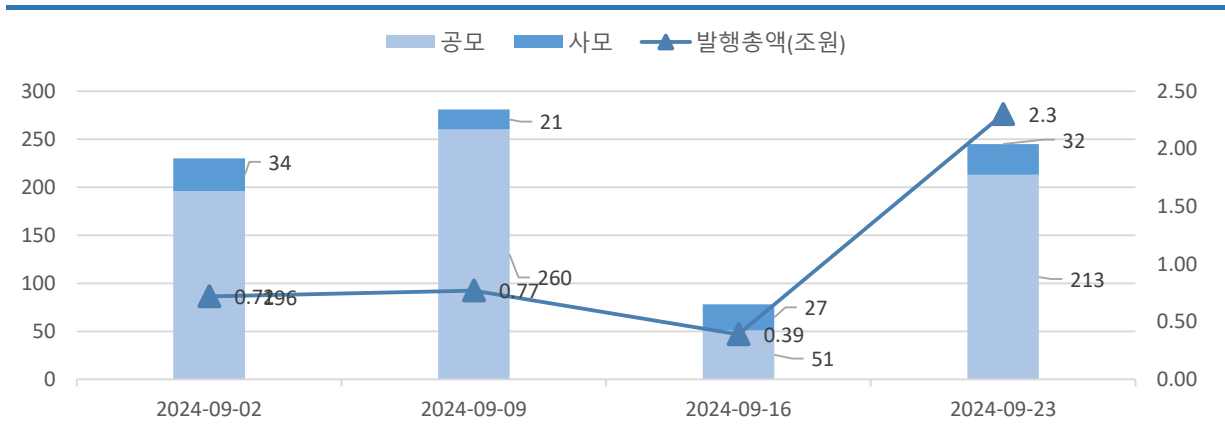

자료 : KIS자산평가

그림3. 주간 ELS 발행현황 : 유형별 (단위 : %)

■ Option ■ StepDown ■ 기타유형

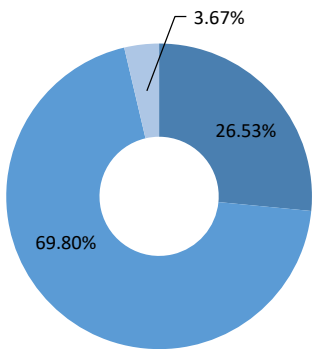

자료 : KIS자산평가

그림4. 주간 ELS 발행현황 : 만기별 (단위 : %)

■ 발행금액(억 원)

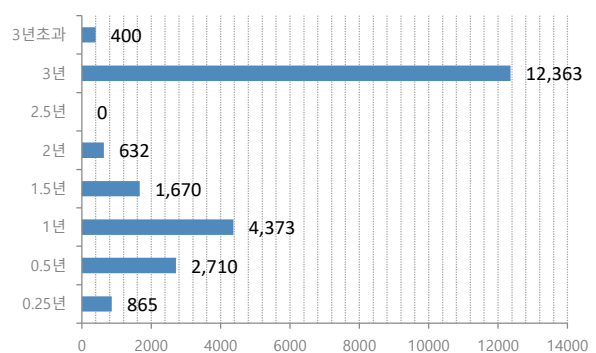

자료 : KIS자산평가

표3. 주간 ELS 발행현황 : 기초자산 유형별 발행종목 수 (단위: 개)

구분	지난 주	이번 주	변동폭
국내종목형	13	50	37
국내지수형	20	25	5
해외종목형	8	36	28
해외지수형	34	117	83
국내혼합형	2	8	6
해외혼합형	1	9	8
합계	78	245	167

자료 : KIS자산평가

표4. 주간 ELS 발행현황 : 기초자산 유형별 발행금액 (단위: 억 원)

구분	지난 주	이번 주	변동폭
국내종목형	1,583	6,344	4,761
국내지수형	314	3,470	3,156
해외종목형	262	2,626	2,364
해외지수형	1,727	9,383	7,656
국내혼합형	50	570	520
해외혼합형	0	620	620
합계	3,936	23,013	19,077

자료 : KIS자산평가

표5. 주간 ELS 발행현황 : 기초자산별(종목 수 상위 10개) (단위: 개)

순위	기초자산 1	기초자산 2	기초자산 3	종목 수
1	KOSPI200	SPX	SX5E	52
2	삼성전자	-	-	30
3	KOSPI200	-	-	25
4	한국전력	-	-	11
5	NIKKEI225	SPX	SX5E	11
6	SPX	-	-	11
7	NVIDIA Corporation	TESLA INC	-	9
8	TESLA INC	-	-	8
9	KOSPI200	NIKKEI225	SPX	7
10	HSCEI	NIKKEI225	SPX	6

자료 : KIS자산평가

III. 주간 ELS 상환 현황

이번 주 상환된 ELS는 총 287건으로, 지난주 대비 113건 증가하였다. 한편, 금주 상환된 ELS의 평균지급률은 지난주 대비 0.44%p 상승하여 5.8% 였다. 수익상환된 ELS는 총 250건으로 전주 대비 증가하였으며, 손실상환의 경우 전주 대비 증가하였다.

표6. 주간 ELS 상환현황 : 조기/만기 상환여부 (단위: 개, %)

구분	총 상환		조기상환		만기상환	
	평균지급률	건수	평균지급률	건수	평균지급률	건수
지난 주	5.36%	174	8.94%	75	2.64%	99
이번 주	5.8%	287	7.99%	157	3.16%	130

자료 : KIS자산평가

표7. 주간 ELS 상환현황 : 수익구분별 (단위: 개)

구분	수익 상환 건수	원금 상환 건수	손실 상환 건수
지난 주	139	33	2
이번 주	250	33	4

자료 : KIS자산평가

그림5. 최근 1개월간 ELS 상환현황 (단위: 개, %)

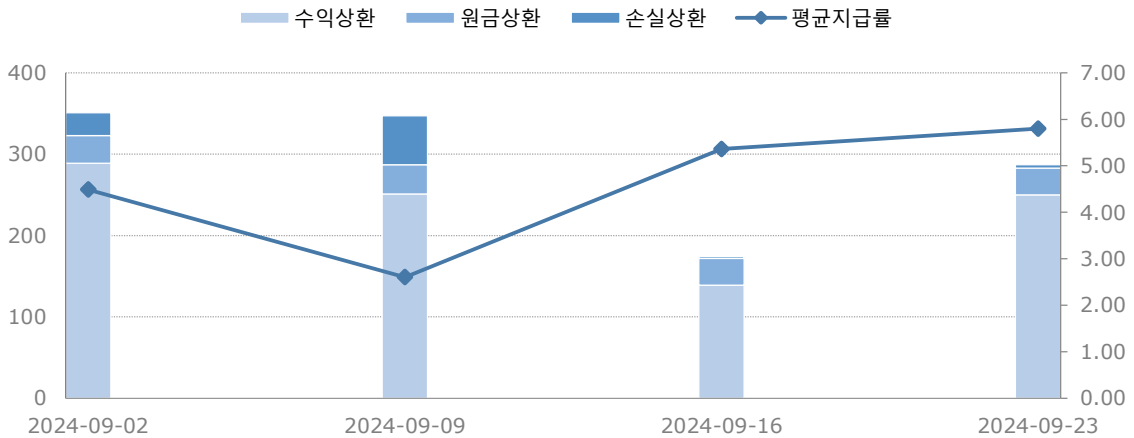

자료 : KIS자산평가

표8. 주간 ELS 상환현황 : 기초자산별(종목 수 상위 5개) (단위: 개)

순위	기초자산 1	기초자산 2	기초자산 3	종목 수
1	HSCEI	SPX	SX5E	70
2	KOSPI200	SPX	SX5E	70
3	TESLA INC	-	-	16
4	SPX	TESLA INC	-	14
5	HSCEI	NIKKEI225	SPX	11

SWAP : CD 91일물 금리 보험

평가담당자

이주형 대리 02) 3215-1406

KEY POINT

- 지난 주 대비 CD 금리 보험
- IRS 금리 상승세, CRS 금리 하락세
- SWAP SPREAD 상승세, SWAP BASIS 상승세

I. 스왑시장 동향

당일 CD금리는 3.53%로 전 주 대비 보험이다. IRS 금리는 전반적으로 상승하였고, CRS 금리의 경우 대체로 하락 추세를 보였다. IRS 금리와 KTB Yield의 차이인 본드-스왑 스프레드는 전반적으로 상승하였고, CRS 금리와 IRS 금리의 차이인 스왑 베이스의 경우 상승세를 보이며 그 폭을 줄였다.

그림1. 주요 금리 추이

(단위: %)

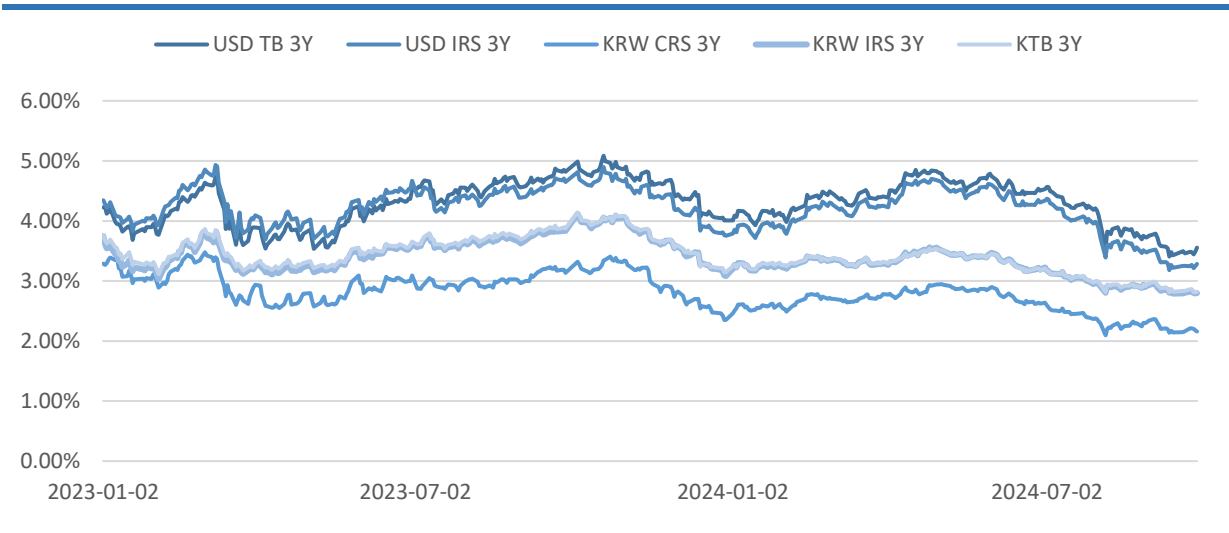

자료 : KIS자산평가

그림2. 주요 금리 주간 변동

(단위: %)

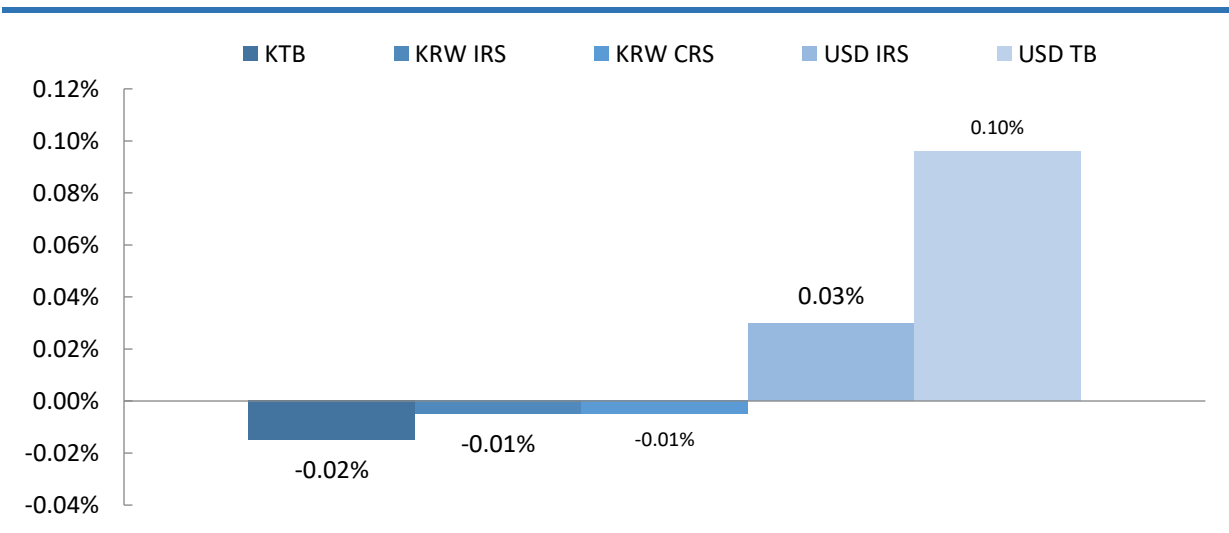

자료 : KIS자산평가

그림3. USD IRS 금리 추이

(단위: %, BP)

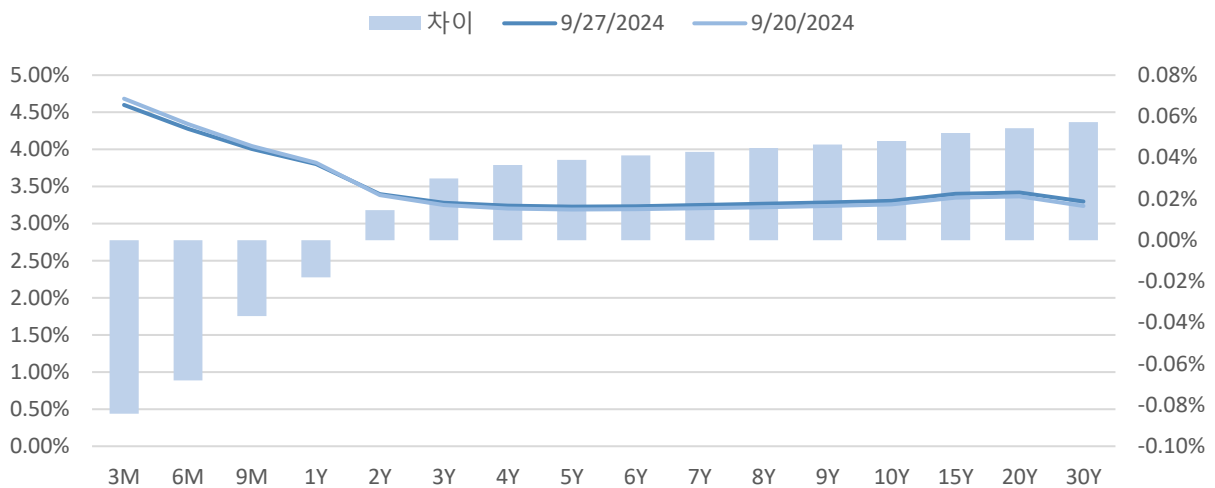

자료 : Refinitiv, Bloomberg

표1. USD IRS Data

(단위: %)

USD IRS	1Y	2Y	3Y	5Y
2024-09-27	3.8024	3.397	3.2822	3.2285
2024-09-20	3.8205	3.3825	3.2523	3.1896
주간증감	-0.0181	0.0145	0.0299	0.0389
2023-12-29	4.7704	4.0822	3.7547	3.5181
연말대비	-0.968	-0.6852	-0.4725	-0.2896

자료 : KIS자산평가

그림4. KRW IRS

(단위: %, BP)

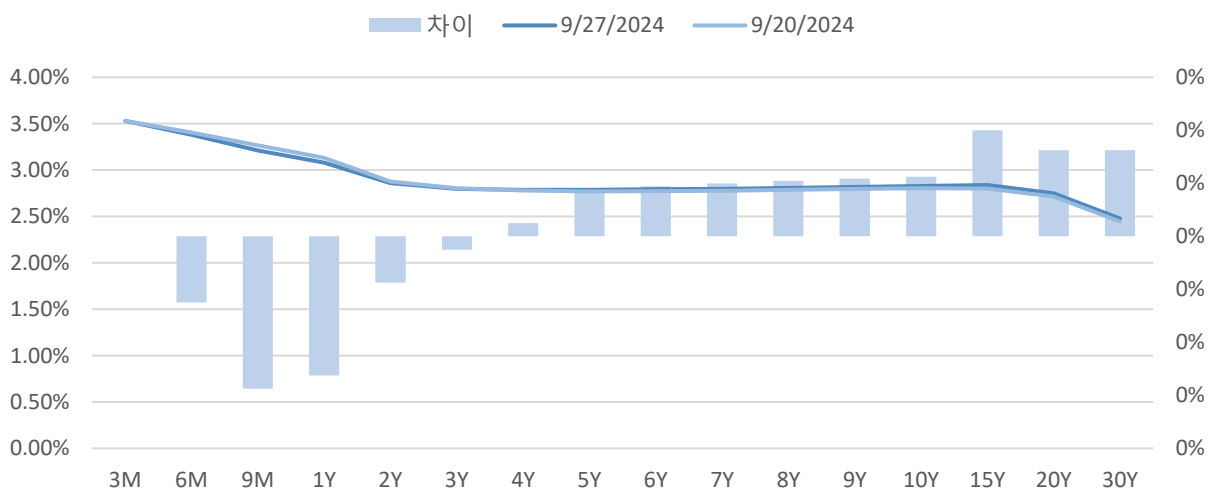

자료 : Refinitiv, Bloomberg

표2. KRW IRS Data

(단위: %)

KRW IRS	1Y	2Y	3Y	5Y
2024-09-27	3.08	2.86	2.7975	2.7875
2024-09-20	3.1325	2.8775	2.8025	2.77
주간증감	-0.0525	-0.0175	-0.005	0.0175
2023-12-29	3.53	3.2425	3.08	2.9925
연말대비	-0.45	-0.3825	-0.2825	-0.205

자료 : KIS자산평가

그림5. KRW CRS

(단위: %, BP)

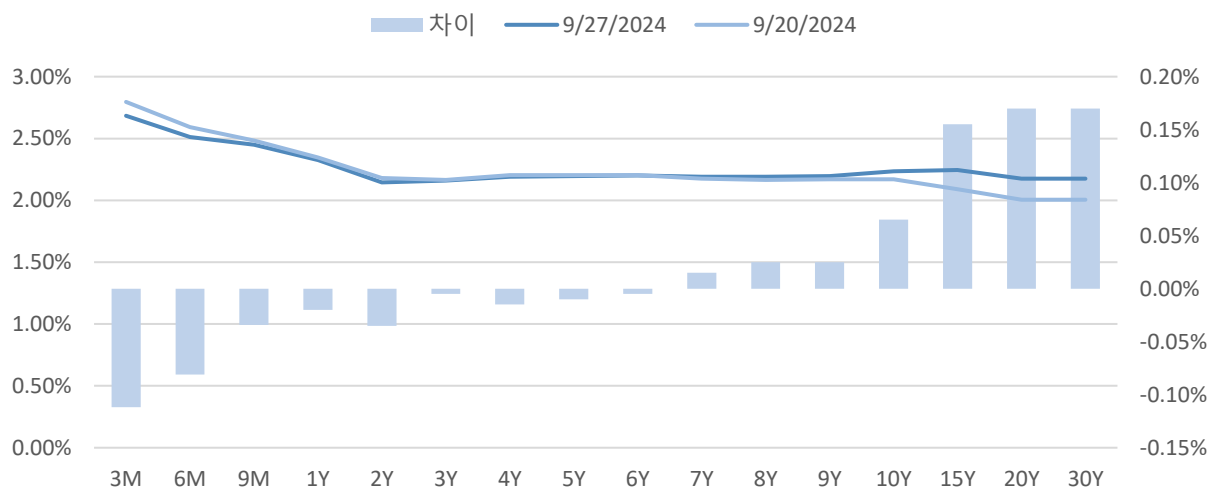

자료 : Refinitiv, Bloomberg

표3. KRW CRS Data

(단위: %, BP)

KRW CRS	1Y	2Y	3Y	5Y
2024-09-27	2.325	2.145	2.16	2.195
2024-09-20	2.345	2.18	2.165	2.205
주간증감	-0.02	-0.035	-0.005	-0.01
2023-12-29	2.83	2.45	2.35	2.28
연말대비	-0.505	-0.305	-0.19	-0.085

자료 : KIS자산평가

그림6. KTB

(단위: %, BP)

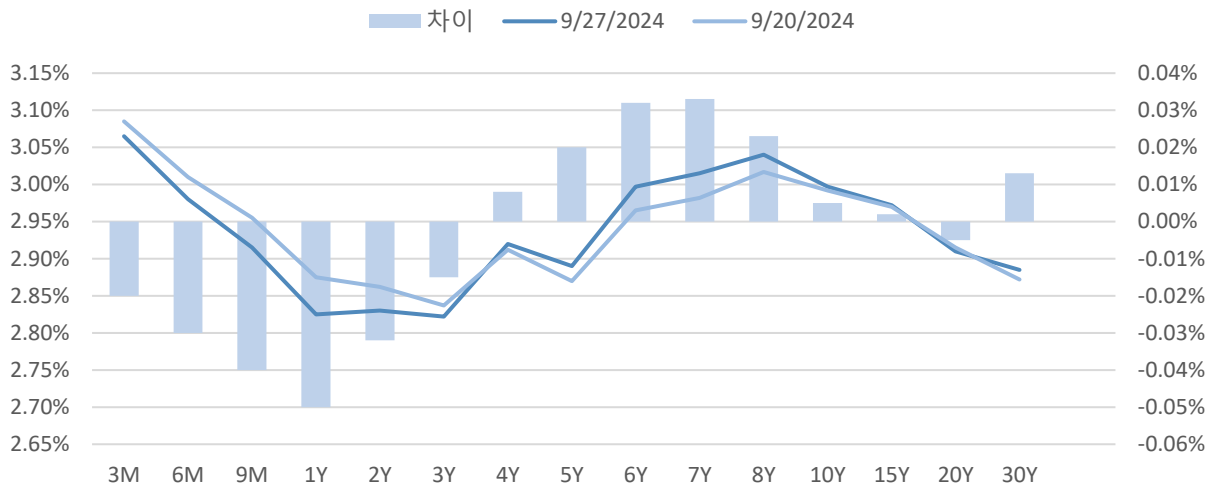

자료 : Refinitiv, Bloomberg

표4. KTB Data

(단위: %, BP)

URD IRS	1Y	2Y	3Y	5Y
2024-09-27	2.825	2.83	2.822	2.89
2024-09-20	2.875	2.862	2.837	2.87
주간증감	-0.05	-0.032	-0.015	0.02
2023-12-29	3.48	3.247	3.145	3.155
연말대비	-0.655	-0.417	-0.323	-0.265

자료 : KIS자산평가

그림7. IRS 장단기 스프레드 추이 (단위 : %)

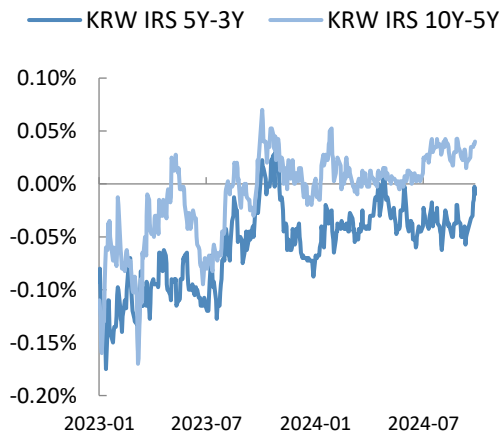

자료 : KIS자산평가

그림8. IRS 장단기 스프레드 주간 변동 (단위 : %)

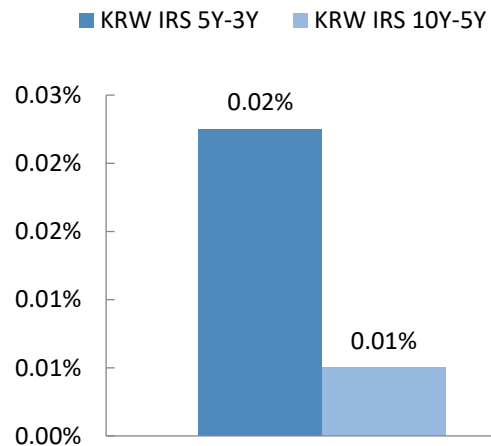

자료 : KIS자산평가

그림9. 스왑 베이스스 추이 (단위 : %)

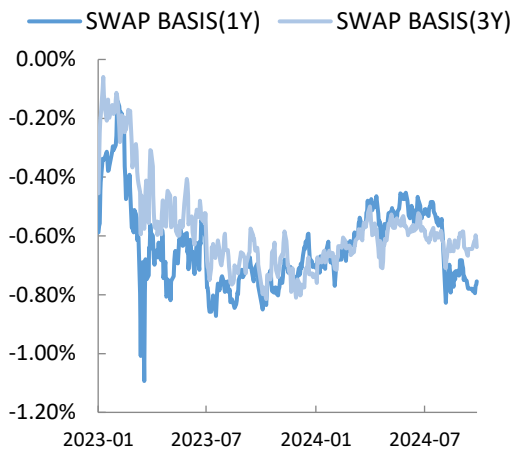

자료 : Refinitiv, Bloomberg

그림10. 스왑베이스스 주간 변동 (단위 : %)

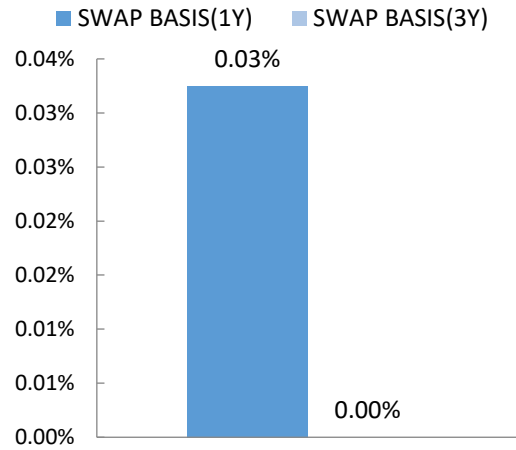

자료 : Refinitiv, Bloomberg

그림11. KTB/IRS 추이 (단위 : %)

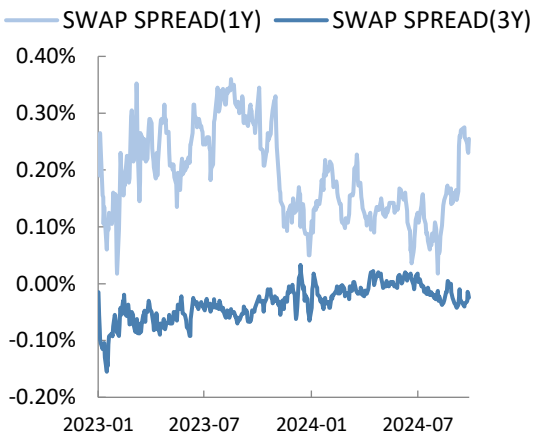

자료 : Refinitiv, Bloomberg

그림12. KTB/IRS 주간 변동 (단위 : %)

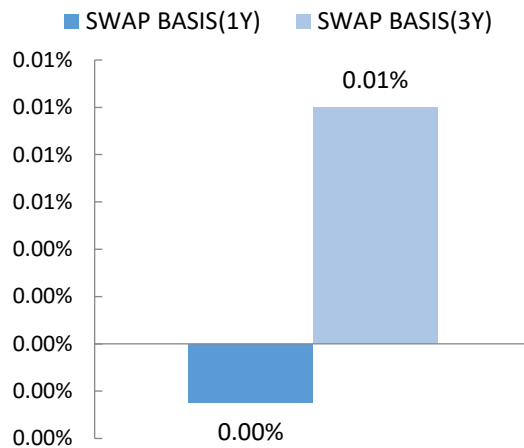

자료 : Refinitiv, Bloomberg

II. FX시장 동향

원/달러 환율은 지난 주 대비 1329.1에서 금일 1318.6으로 -10.5원, -79.63BP만큼 변동하며 원화 강세를 나타냈다. 기타 주요 통화 중 유로의 경우 미 달러 대비 약세를 보였고, 엔화는 약세, 영국 파운드의 경우 강세 흐름을 보였다. 원/달러 스왑포인트는 1년 기준 -19.4원을 나타내며 환율 하락 전망을 내비쳤다.

그림13. KRW/USD Swap Point 추이

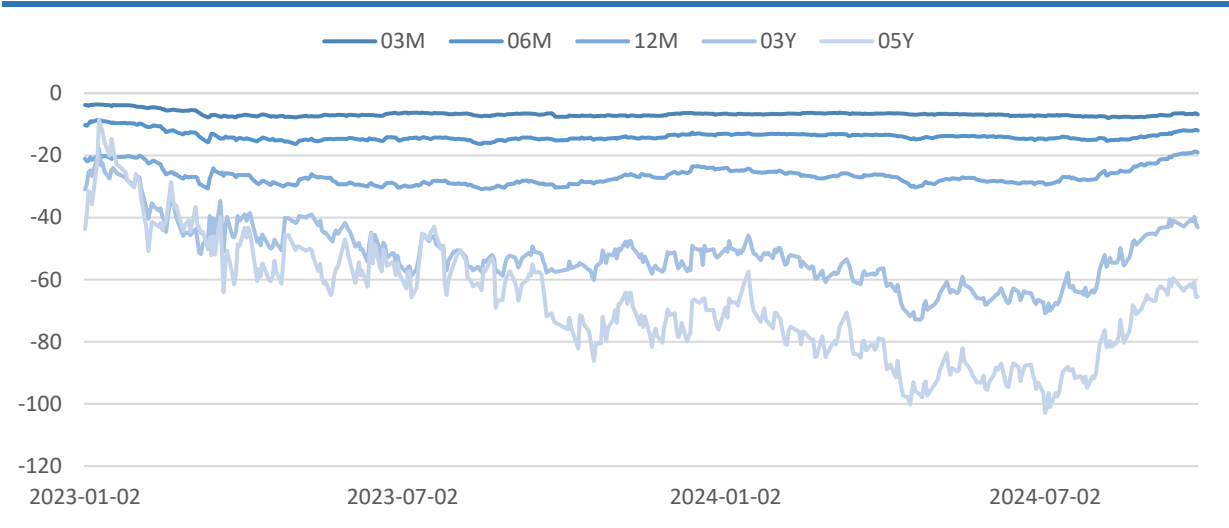

자료 : Refinitiv, Bloomberg

그림14. KRW/USD Swap Point 추이

(단위: 원)

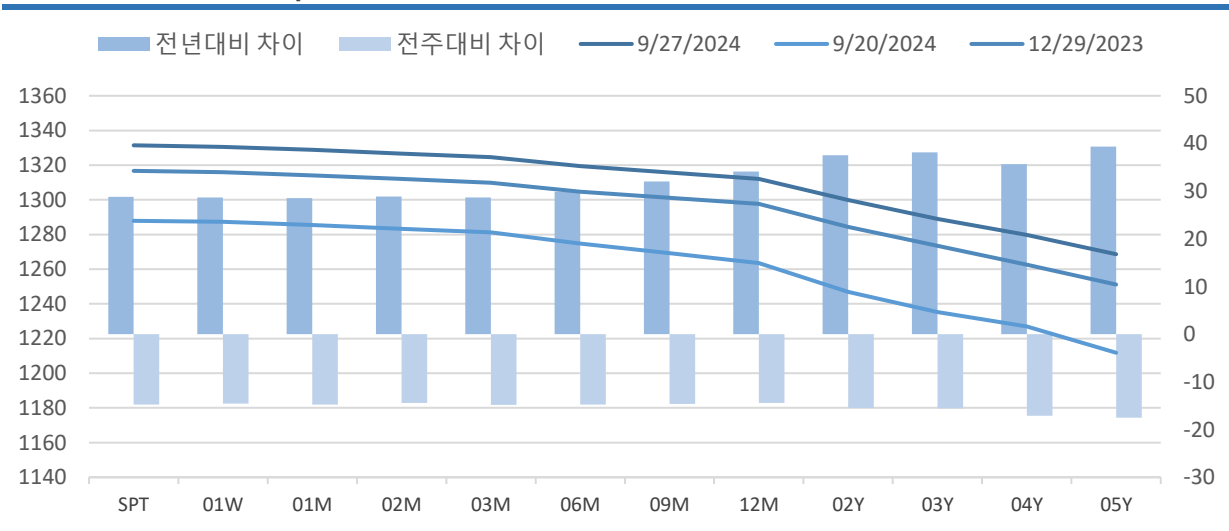

자료 : Refinitiv, Bloomberg

표5. 주요통화 환율 및 주간

(단위: 개별)

종목	2024-09-27	2024-09-20	차이	종목	2024-09-27	2024-09-20	차이
KRW/USD	1318.6	1318.6	-10.5	USD/CHF	0.847	0.846	0.002
EUR/USD	1.115	1.115	-0.003	USD/SGD	1.284	1.29	-0.006
GBP/USD	1.338	1.338	0.005	USD/IDR	15135	15110	25
USD/JPY	143.61	143.61	1.055	USD/PHP	55.935	55.492	0.443
USD/HKD	7.779	7.779	-0.012	USD/TWD	31.673	31.974	-0.301
USD/CNY	7.012	7.012	-0.036	USD/SEK	10.155	10.139	0.017
USD/CAD	1.349	1.349	-0.007	USD/PLN	3.839	3.823	0.016
AUD/USD	0.688	0.688	0.005	USD/DKK	6.69	6.674	0.016
NZD/USD	0.63	0.63	0.005	USD/ZAR	17.239	17.535	-0.295

자료 : 서울외국환중개 (15시 40분 환율 기준)

[Appendix 1] 주요 금리 및 Credit Spread 변동 현황

이하임 연구원 02) 3215-1454

표1. 국내 주요금리 (단위: %, 2024-09-27)

국내금리	당일	전주대비	연초대비
CD 90일	3.530	0.000	-0.300
CP 90일	3.540	0.000	-0.720
국고 3년	2.822	-0.015	-0.423
국고 5년	2.890	0.020	-0.380
국고 10년	2.997	0.005	-0.310
국고 20년	2.910	-0.002	-0.330
국고 30년	2.885	0.013	-0.337
통안 1년	2.850	-0.010	-0.542
통안 2년	2.877	-0.023	-0.473
통안 3년	2.905	-0.012	-0.470

자료 : KIS-NET

표2. 해외 주요 금리 (단위: %, 2024-09-27)

국내금리	당일	전주대비	연초대비
미국 2Y	3.634	0.068	-0.746
미국 5Y	3.573	0.099	-0.382
미국 10Y	3.801	0.093	-0.037
미국 20Y	4.191	0.097	0.089
미국 30Y	4.133	0.091	0.206
유럽 2Y	2.139	-0.073	-0.522
유럽 5Y	2.011	-0.031	-0.446
유럽 10Y	2.178	-0.008	-0.260
유럽 20Y	2.501	0.004	0.053
유럽 30Y	2.487	0.001	0.130

자료 : KIS-NET

표3. 국내 주요지수 (기준일 : 2024-09-27)

주요지수	당일	전주대비	연초대비
KTB3	141.54	-0.44	36.51
KTB10	117.21	-0.14	3.12
KOSDAQ	774.49	26.16	-104.44
KOSPI	2,649.78	56.41	-20.03

자료 : KIS-NET

표4. 국내 Credit Spread (단위: %, 2024-09-27)

국내금리	당일	전주대비	연초대비
특수채 AAA	3.092	-0.003	-0.099
은행채 AAA	3.125	-0.002	-0.181
기타금융채 AA-	3.425	-0.015	-0.386
회사채 AA-	3.430	0.010	-0.139

자료 : KIS-NET

표5. 섹터별 국고 대비 Credit Spread 변동 강세 Top3 발행사

(단위 : bp, 만기 : 3Y)

구분	강세 Top 3		
	발행사명	등급	변동
특수채	부산교통공사	AAA	-2.3
	하남도시공사	AA0	-2.0
	과천도시공사	AA0	-2.0
	고양도시관리공사	AA0	-2.0
	중소벤처기업진흥공단	AAA	-0.6
카드채	우리카드	AA0	-2.5
	하나카드	AA0	-2.5
	산은캐피탈	AA-	-2.0
	롯데캐피탈	A+	-2.0
	삼성카드	AA+	-2.0
	비씨카드	AA+	-2.0
	케이비국민카드	AA+	-2.0
	제이비우리캐피탈	AA-	-2.0
	우리금융캐피탈	AA-	-2.0
	현대캐피탈	AA+	-2.0
	신한카드	AA+	-2.0
	하나캐피탈	AA-	-1.5
	미래에셋캐피탈	AA-	-1.5
	현대커머셜	AA-	-1.5
	현대카드	AA0	-1.5
메리츠캐피탈	A+	-1.5	

회사채	AJ네트웍스	BBB+	-8.5
	한국토지신탁	A-	-2.5
	삼양패키징	A-	-2.5
	우리금융에프앤아이	A-	-2.5
	메리츠금융지주	AA0	-2.0

자료 : KIS자산평가

표6. 섹터별 국고 대비 Credit Spread 변동 약세 Top3 발행사

(단위 : bp, 만기 : 3Y)

구분	약세 Top 3			
	발행사명	등급	변동	
특수채	국가철도공단	AAA	0.7	
	한국자산관리공사	AAA	보합	
	한국해양진흥공사	AAA	-0.3	
	한국공항공사	AAA	-0.3	
	농협중앙회	AAA	-0.3	
	한국가스공사	AAA	-0.3	
	한국주택금융공사	AAA	-0.3	
	한국석유공사	AAA	-0.3	
	경기주택도시공사	AAA	-0.3	
	한국농어촌공사	AAA	-0.3	
	여수광양항만공사	AAA	-0.3	
	수협중앙회	AAA	-0.3	
	부산항만공사	AAA	-0.3	
	한국철도공사	AAA	-0.3	
	한국지역난방공사	AAA	-0.3	
	한국산업단지공단	AAA	-0.3	
	서울주택도시공사	AAA	-0.3	
	인천항만공사	AAA	-0.3	
	인천국제공항공사	AAA	-0.3	
	한국해외인프라도시개발지원공사	AAA	-0.3	
	서울교통공사	AAA	-0.3	
	한국광해광업공단	AAA	-0.3	
	한국토지주택공사	AAA	-0.3	
	울산항만공사	AAA	-0.3	
	카드채	디비캐피탈	BBB+	보합
		한국투자캐피탈	A0	보합
		롯데오토리스	A-	보합
		엠캐피탈	A-	보합
키움캐피탈		A-	보합	
오케이캐피탈		BBB0	-0.5	
애큐온캐피탈		A0	-0.5	
한국캐피탈		A0	-0.5	
비엔케이캐피탈		AA-	-1.0	
메르세데스벤츠파이낸셜서비스		A+	-1.0	
알씨아이파이낸셜서비스코리아		A+	-1.0	
폭스바겐파이낸셜서비스코리아		A+	-1.0	
아이엠캐피탈		A+	-1.0	
케이비캐피탈		AA-	-1.0	
엔에이치농협캐피탈		AA-	-1.0	
신한캐피탈		AA-	-1.0	
아이비케이캐피탈	AA-	-1.0		
롯데카드	AA-	-1.0		

회사채	두산	BBB0	6.5
	한솔테크닉스	BBB+	4.0
	신한금융지주회사	AAA	2.9

자료 : KIS자산평가

[Appendix 2] 옵션행사내역 및 신용등급 현황

한기원 차장 02) 3215-1435

표1. 옵션행사내역

표준코드	종목명	발행일	만기일	조기행사일	행사비율
KR6475448E11	엠캐피탈제철차유동화1-6	2024-01-30	2025-07-30	2024-09-30	전액
KR6270131750	산업기반신보제십오차1	2017-05-24	2043-05-19	2024-09-30	전액
KR6373731DB1	원트러스트제일차3-1	2023-11-28	2025-06-28	2024-10-02	전액
KR6373732DB9	원트러스트제일차3-2	2023-11-28	2026-05-28	2024-10-02	전액
KR6485971E72	더블트리제삼차1-1-1	2024-07-04	2025-07-18	2024-10-04	전액
KR6485974E79	더블트리제삼차1-1-2	2024-07-04	2025-07-18	2024-10-04	전액
KR6485975E78	더블트리제삼차1-1-3	2024-07-04	2025-07-18	2024-10-04	전액
KR6485972E71	더블트리제삼차1-2	2024-07-04	2026-04-17	2024-10-04	전액

표2. 3사 신용등급 변경 현황

(기간 : 2024-09-20~2024-09-27)

회사명	변경일	종류	등급변경내역		한신평		NICE		한기평	
			이전	이후	등급	평가일	등급	평가일	등급	평가일
고려아연	2024-09-20	기업등급	AA0	AA+			AA+	2024-09-20		
한국유니온제약	2024-09-19	BOND	B0	B-	B-	2024-09-19				
한국유니온제약	2024-09-20	BOND	B0	CCC					CCC	2024-09-20
한국유니온제약	2024-09-23	BOND	B-	CCC	CCC	2024-09-23				
태왕이앤씨	2024-09-20	BOND	BB-	B+			B+	2024-09-20		
롯데리츠	2024-09-24	BOND	A+	AA-			AA-	2024-09-24		

표3. 3사 유효신용등급 변경 현황

(기간 : 2024-09-20~2024-09-27)

구분	업체명	평가일	종류	등급변경내역			유효 등급	한신평	NICE	한기평
				이전	평가	신규				
신규	동양생명보험(후)	2024-09-19	BOND			AA-	AA-		AA-	
신규	엔캠	2024-09-19	BOND			BB+	BB+		BB+	
변경	한국유니온제약	2024-09-19	BOND	B0	B-		B-	B-		
변경	한국유니온제약	2024-09-20	BOND	B-	CCC		CCC			CCC
신규	고려아연	2024-09-20	기업등급		AA+	AA+	AA+		AA+	
변경	태왕이앤씨	2024-09-20	BOND	BB-	B+		B+		B+	
신규	케이카캐피탈	2024-09-20	BOND		BBB0	BBB0	BBB0	BBB0		BBB0
신규	고려아연	2024-09-23	기업등급			AA+	AA+			AA+
신규	롯데리츠	2024-09-24	BOND		AA-	AA-	AA-		AA-	

[Appendix 3] ABCP, ABSTB 기초자산 현황

SPC 기초자산별 상세내역은 KIS-Net을 통해 확인하실 수 있습니다.

정재롱 연구원 02) 3215-1457

표1. 유동화 종목 발행현황

(기간: 2024-09-23~2024-09-27, 단위 : 억원)

SPC명	공시 등급	기초자산	만기일	발행 금액	기초자산 차주
비온드하색제일차	A1	부동산 관련 대출	2024-11-25	17	청연도시개발
베타플러스제일차	A1	부동산 관련 대출	2024-12-26	500	헌인타운개발
에스제이강북제삼차	A1	부동산 관련 대출	2024-10-25	49	시에스네트웍스
케이이제일차	A1	주식관련	2024-12-27	586	한국전력기술
우리미래제일차	A1	회사채(CBO)	2024-12-23	1,000	미래에셋캐피탈
아몬드블루	A1	부동산 관련 대출	2025-02-27	938	마스틴제116호강남프리미어프 로젝트금융투자
뉴스타춘천제일차	A1	대출채권(CLO)	2025-03-19	769	춘천에너지
하나아난티제일차	A1	부동산 관련 대출	2024-12-27	500	아난티코브
빅하우스제삼차	A1	부동산 관련 대출	2024-10-31	70	완주테크노밸리
뉴라이징제일차	A1	부동산 관련 대출	2025-06-27	700	마스틴제116호강남프리미어프 로젝트금융투자
더퍼스트종로제일차	A1	주식관련	2024-12-27	41	케이원제26호종로오피스위탁관 리부동산투자회사
파크스퀘어제일차	A2+	펀드수익증권	2024-10-28	85	케이알전문투자형사모부동산투 자신탁제40호
유에스알릭스제일차	A1	펀드수익증권	2024-10-17	366	하나대체투자일반사모부동산투 자신탁182호
리치게이트원당	A1	부동산 관련 대출	2024-12-23	1,497	원당1구역주택재개발정비사업조 합
디엘타워제일차	A1	대출채권(CLO)	2024-12-26	250	디오네랜드마크
안심파트너스	A1	부동산 관련 대출	2024-12-27	200	씨케이디앤씨
에스제이황금동제삼차	A1	부동산 관련 대출	2024-11-25	4	다운비
안타티카하나제일차	A1	대출채권(CLO)	2024-12-24	300	코오롱글로벌
솔프렌즈제일차	A1	정기예금	2025-09-26	1,300	신한은행
얼리캐슬제일차	A2	신용카드대금채권	2024-11-27	424	효성중공업
케이디비이에스지제칠차	A1	Primary CBO	2024-12-23	495	한국렌탈
엠에스아이디제구차	A1	부동산 관련 대출	2024-10-24	90	지엘스포월드피에프브이
오션러브제오차	A1	정기예금	2025-09-05	2	수협은행
오션러브제오차	A1	정기예금	2025-03-21	850	수협은행
엠에스경산제일차	A2	부동산 관련 대출	2025-03-27	1,266	제이피개발
플랫폼타운제일차	A1	부동산 관련 대출	2024-11-27	90	대원웰스
트루울산제삼차	A1	부동산 관련 대출	2024-12-24	90	강한종합개발
지아이비마곡	A1	부동산 관련 대출	2024-10-25	2,400	마곡씨피오피에프브이
우리타임제일차	A1	정기예금	2025-09-24	1,950	우리은행
에코시티신천제일차	A1	부동산 관련 대출	2024-10-25	84	위드컴퍼니
디에스리뉴어블제일차	A1	대출채권(CLO)	2024-12-25	203	두산에너지빌리티
피씨씨제사차	A2+	신용카드대금채권	2024-12-20	77	에스케이인천석유화학
프라임마켓	A3+	부동산 관련 대출	2024-12-09	355	더파트너스

SPC명	공시 등급	기초자산	만기일	발행 금액	기초자산 차주
윈드포스제일차	A1	정기예금	2025-09-26	2,000	경남은행
에이치비엔원제삼차	A1	부동산 관련 대출	2024-09-26	70	제이에이치피에프브이
찬스공평유동화	A1	부동산 관련 대출	2024-12-27	150	랜스퍼트에이엠씨
816공간제일차	A1	부동산 관련 대출	2024-10-10	240	와이디816피에프브이
디앤에이치제일차	A2	부동산 관련 대출	2024-10-25	55	어거스트
드림리치제일차	A1	부동산 관련 대출	2025-03-24	570	충주드림파크개발
그레이트더블에스제일차	A1	신종자본증권	2024-12-27	305	에스케이온
더웨이제오차	A1	정기예금	2025-06-13	150	우리은행
리치맨제구차	A1	정기예금	2025-09-25	1,200	우리은행
농협챔피온제오차	A1	정기예금	2025-06-23	500	농협은행
티더블유서초제일차	A1	부동산 관련 대출	2024-10-24	69	와이즈프라퍼티
고양창릉부르트	A1	부동산 관련 대출	2024-10-25	53	창릉대토개발
와이케이에스지	A1	부동산 관련 대출	2024-10-25	74	어거스트
밸류플러스로지스제이차	A1	대출채권(CLO)	2024-11-29	0	LOGISVALLY VINA CO., LTD
에스타이거에이치제이차	A1	대출채권(CLO)	2024-12-26	800	한화
인베스트광주제일차	A1	부동산 관련 대출	2024-10-28	100	빛고을중앙공원개발
에이치세븐제삼차	A1	대출채권(CLO)	2024-12-26	100	코리아세븐
와이케이디에스	A1	대출채권(CLO)	2024-12-25	200	두산에너지빌리티
에스엘제육차	A1	부동산 관련 대출	2024-12-23	280	엘앤에스파트너스
브릴리언트에스	A1	환매조건부채권	2024-09-24	100	하나증권
중앙에스아이제일차	A3	대출채권(CLO)	2025-03-31	1	중앙일보엠앤피
비케이프로제구차	A1	신용카드대금채권	2024-10-24	37	SK에너지
티앤케이송정	A1	부동산 관련 대출	2024-12-23	50	엘앤에스파트너스
마린씨티제일차	A1	부동산 관련 대출	2024-12-27	700	마산해양신도시
슈퍼문블루	A1	대출채권(CLO)	2024-11-22	1,000	홈플러스
엠디드래곤제이차	A1	주식관련	2024-12-24	1,427	에스케이에코플랜트
에이치제이에스제일차	A2	부동산 관련 대출	2024-12-26	30	파운드리더블유
키스남천제일차	A1	부동산 관련 대출	2024-10-04	550	큐브광인피에프브이
드림디오반제일차	A1	부동산 관련 대출	2024-12-27	20	동대문어반피에프브이
와이비라시에라	A2	부동산 관련 대출	2024-11-27	10	에이치포렛
케이비이글스제이차	A1	대출채권(CLO)	2024-12-26	500	한화
비케이프로제칠차	A2	신용카드대금채권	2025-03-05	301	SK렌터카
우리챔피온제칠차	A1	장래대출채권	2025-09-23	1,450	동희산업
엔에이치마곡씨피포	A1	부동산 관련 대출	2024-10-25	500	마곡씨피포피에프브이
제이온지금	A2	부동산 관련 대출	2024-12-27	100	다산지금디앤씨
에스비디제일차	A1	부동산 관련 대출	2024-11-25	50	디앤에스개발2
케이에이치에스아이제육차	A1	부동산 관련 대출	2024-10-28	80	와이케이산업개발
지아이비포터제이차	A1	대출채권(CLO)	2024-12-26	300	현대커머셜
우리행복제1차	A1	정기예금	2024-12-18	2,450	우리은행
우리행복제2차	A1	정기예금	2024-12-18	2,450	우리은행
광주첨단영산강지산제일차	A1	부동산 관련 대출	2024-10-22	140	이안산업개발
지아이비신촌	A1	부동산 관련 대출	2024-11-25	4	디디아이에스씨49위탁관리부동산투자회사

SPC명	공시 등급	기초자산	만기일	발행 금액	기초자산 차주
부산미남제이차	A1	부동산 관련 대출	2024-10-24	100	온천동디에이
모빌리티베스트제이차	A1	확정매출채권	2024-10-30	250	엘에스오토모티브테크놀로지스
제이와이케이제이차	A1	부동산 관련 대출	2024-11-13	18	썬시티
케이비마포제이차	A1	부동산 관련 대출	2024-11-27	100	월송홀딩스
피엠케이제이차	A1	부동산 관련 대출	2024-10-31	100	식사품동2단지지역주택조합
오션러브제오차	A1	정기예금	2025-06-23	300	수협은행
포르투나제육차	A1	정기예금	2025-03-24	950	우리은행
우리행복제1차	A1	정기예금	2025-06-11	3	우리은행
엠에이제사차	A1	대출채권(CLO)	2024-09-30	3	크리스탈코리아
제이드시어즈제일차	A1	부동산 관련 대출	2024-10-04	300	나리백씨티개발
디에이치원큐제이차	A1	장래매출채권	2024-12-26	100	동희산업
랜드로드제칠차	A1	펀드수익증권	2024-10-25	206	이지스용산오피스일반사모부동산 산투자신탁제518호
디에스오산제일차	A1	부동산 관련 대출	2024-10-22	392	바이엔셀개발
중앙에스와이제일차	A3	대출채권(CLO)	2025-03-25	230	중앙일보엠앤피
루나트제일차	A1	대출채권(CLO)	2024-10-23	138	아이큐웰
에이치세븐제일차	A1	회사채(CBO)	2024-12-23	300	코리아세븐
에스씨제일차	A2+	신용카드대금채권	2024-12-24	123	에스케이온
우리케이제일차	A1	대출채권(CLO)	2024-12-23	500	코오롱인더
티더블유서초제삼차	A1	부동산 관련 대출	2024-12-24	200	와이즈프라퍼티
제이온프라임	A1	펀드수익증권	2024-12-13	270	하나대체투자일반사모부동산투 자신탁제185호
비지씨제일차	A1	부동산 관련 대출	2024-11-25	60	비케이제일차
제이디제이차	A1	대출채권(CLO)	2024-11-25	454	두산에너지빌리티
비케이씨에스제이십차	A2-	신용카드대금채권	2024-11-01	233	DL건설
밸런스제일차	A1	주식관련	2024-10-25	78	LS증권
키스에스에프제삼십차	A1	대출채권(CLO)	2024-10-25	393	두산에너지빌리티
챔피언에이치원제일차	A2+	펀드수익증권	2024-09-25	19	제이알일반사모부동산투자신탁 제31호
비케이씨에스제이십차	A2-	신용카드대금채권	2024-11-01	307	DL건설
레드볼스제사차	A1	정기예금	2025-09-24	2,450	우리은행
에프엔한강제이차	A1	부동산 관련 대출	2024-12-26	450	엠디엠플러스
더웨이브제일차	A1	부동산 관련 대출	2024-11-21	60	오산세교아트피에프브이
디시티제이차	A1	펀드수익증권	2024-12-27	107	유경전문투자형사모부동산투자 신탁GMK제9호
기은센월곶제일차	A1	부동산 관련 대출	2024-10-24	6	엔터프라이즈디와이
타이거아이즈제삼차	A1	대출채권(CLO)	2024-09-30	850	해운대백병원지원
하이제주드림제십차	A1	대출채권(CLO)	2024-12-23	83	메테우스제4호일반사모부동산투 자유한회사
하이제주드림제십이차	A1	펀드수익증권	2024-12-23	27	메테우스제4호일반사모부동산투 자
에이블반도체밸리제일차	A1	부동산 관련 대출	2024-11-25	500	씨지주택
에스와이플러스제일차	A3	신용카드대금채권	2024-12-25	800	홈플러스
키스이제이제오차	A1	회사채(CBO)	2024-12-24	202	SGC에너지
더하이스트제삼십칠차	A1	대출채권(CLO)	2024-10-25	204	케이디투자목적회사

SPC명	공시 등급	기초자산	만기일	발행 금액	기초자산 차주
국민행복제7차	A1	정기예금	2025-06-26	750	국민은행
이더널창동제일차	A1	부동산 관련 대출	2024-11-21	30	광교라이프피에프브이
위드지엠제이십오차	A2	부동산 관련 대출	2024-12-25	82	제이앤엘파트너스그룹
베가제일차	A1	대출채권(CLO)	2024-10-18	198	두산에너지빌리티
프레스티지제구차	A1	정기예금	2025-09-23	1,100	우리은행
우리아크로호계제일차	A1	부동산 관련 대출	2024-10-28	384	호계온천주변지구재개발정비사업조합
우리챔피언제사차	A1	정기예금	2025-06-23	400	우리은행
고양창릉하젤	A1	부동산 관련 대출	2024-10-25	103	창릉파트너스
키스비케이제일차	A2	신용카드대금채권	2024-12-26	290	넥센타이어
에스엘제일차	A1	부동산 관련 대출	2024-12-23	98	교동파크홀딩스
더웨이제사차	A1	정기예금	2025-06-12	300	우리은행
미메시스제십이차	A3	부동산 관련 대출	2025-03-26	141	케이프홀딩스
포르투나제육차	A1	정기예금	2025-09-22	1,500	우리은행
지아이비세교	A1	부동산 관련 대출	2024-10-25	199	금강산업건설
국민타임제오차	A1	정기예금	2025-05-22	900	국민은행
성수클라우드	A1	부동산 관련 대출	2024-12-24	70	디디아이에스에프피에프브이
이큐디벨롭제십팔차	A1	부동산 관련 대출	2024-12-27	5	랜드미

자료 : KIS-NET

[Appendix 4] 주간 채권 만기현황

정혜인 02) 3215-1454

표1. 주간 채권종류별 만기금액현황

(단위: 백만원)

국공채	특수채	통안채	은행채	기타금융채	회사채	ABS	계
1,474,536	894,531	8,280,000	4,000,160	1,081,000	603,433	1,029,889	17,363,550

자료 : KIS자산평가

표2. 주간 국공채 만기현황

(단위 : 백만원)

구분	만기일	종목명	발행일	발행만기	발행잔액	신용등급
국채	2024-09-30	충남지역개발19-09	2019-09-30	5Y	6,129	
	2024-09-30	전북지역개발19-09	2019-09-30	5Y	5,626	
	2024-09-30	제주지역개발19-09	2019-09-30	5Y	973	
	2024-09-30	서울도시철도17-09	2017-09-30	7Y	69,004	
	2024-09-30	경기지역개발19-09-2	2019-09-30	5Y	23,180	
	2024-09-30	전남지역개발19-09-2	2019-09-30	5Y	12,795	
	2024-09-30	경남지역개발19-09-2	2019-09-30	5Y	4,693	
	2024-09-30	제주지역개발19-09-2	2019-09-30	5Y	3,166	
	2024-09-30	충북지역개발19-09	2019-09-30	5Y	3,578	
	2024-09-30	울산지역개발19-09-2	2019-09-30	5Y	6,340	
	2024-09-30	충북지역개발19-09-2	2019-09-30	5Y	10,490	
	2024-09-30	강원지역개발19-09	2019-09-30	5Y	13,926	
	2024-09-30	경기지역개발19-09	2019-09-30	5Y	5,878	
	2024-09-30	경남지역개발19-09	2019-09-30	5Y	1,541	
	2024-09-30	경북지역개발19-09	2019-09-30	5Y	20,817	
	2024-09-30	광주지역개발19-09	2019-09-30	5Y	6,847	
	2024-09-30	부산도시철도19-09	2019-09-30	5Y	8,166	
	2024-09-30	부산지역개발19-09	2019-09-30	5Y	2,247	
	2024-09-30	세종지역개발19-09	2019-09-30	5Y	2,670	
	2024-09-30	울산지역개발19-09	2019-09-30	5Y	2,243	
	2024-09-30	인천지역개발19-09	2019-09-30	5Y	9,956	
	2024-09-30	국민주택1종19-09	2019-09-30	5Y	1,237,025	
	2024-09-30	대구도시철도19-09	2019-09-30	5Y	3,606	
	2024-09-30	대구지역개발19-09	2019-09-30	5Y	1,882	
	2024-09-30	대전지역개발19-09	2019-09-30	5Y	5,704	
	2024-09-30	전남지역개발19-09	2019-09-30	5Y	4,271	
	2024-09-30	창원지역개발19-09	2019-09-30	5Y	1,783	
	특수채	2024-09-29	농금채(중앙회)2023-3이1Y6M-C	2023-03-29	1Y 6m	100,000
2024-09-29		토지주택채권403	2021-09-29	3Y	130,000	AAA
2024-09-29		한국장학재단14-39	2014-09-29	10Y	40,000	
2024-09-29		한국전력1288	2022-09-29	2Y	140,000	AAA
2024-09-30		경기주택도시공사보상21-09-04가	2021-09-30	3Y	926	AAA
2024-09-30		서울주택도시공사보상21-09	2021-09-30	3Y	29	AAA
2024-09-30		토지주택채권(용지2)21-09	2021-09-30	3Y	1,100	AAA
2024-09-30		토지주택채권(용지)21-09	2021-09-30	3Y	8,762	AAA
2024-09-30		경기주택도시공사보상21-09-02가	2021-09-30	3Y	998	AAA

	2024-09-30	중소벤처기업진흥채권743(사)	2021-09-30	3Y	170,000	AAA	
	2024-09-30	경남개발공사(보상)(양산)21-09	2021-09-30	3Y	105	AA+	
	2024-09-30	충북개발공사보상(음성) 2021-9	2021-09-30	3Y	2,611	AA+	
	2024-10-04	한국전력1290	2022-10-04	2Y	230,000	AAA	
	2024-10-04	한국가스공사427	2022-10-04	2Y	70,000	AAA	
통안채	2024-10-01	통안DC024-1001-0910	2024-07-02	2m 29d	540,000		
	2024-10-02	통안04120-2410-02	2022-10-02	2Y	7,740,000		
	2024-09-30	한국수출입금융2303자-이표-1.5	2023-03-31	1Y 6m	100,000	AAA	
	2024-09-30	우리은행28-01-할인8M-갑-31	2024-01-31	8m	230,000	AAA	
	2024-09-30	국민은행4311이표일(01)10M-30	2023-11-30	10m	170,000	AAA	
	2024-09-30	산금1409복10A	2014-09-30	10Y	160	AAA	
	2024-09-30	산금19신이0500-0930-1	2019-09-30	5Y	120,000	AAA	
	2024-09-30	부산은행조건부(상)(후)18-09이10A-30	2014-09-30	10Y	100,000	AA0	
	2024-10-02	신한은행28-02-이-8M-A	2024-02-02	8m	300,000	AAA	
	2024-10-02	산금24변이0003-0702-1M	2024-07-02	3m	200,000	AAA	
	2024-10-03	하나은행4611이0.92갑03(1-변)	2023-11-03	11m	250,000	AAA	
은행채	2024-10-04	한국수출입금융2304다-이표-1.5	2023-04-04	1Y 6m	210,000	AAA	
	2024-10-04	아이엠뱅크44-10이(변)12A-04	2023-10-04	1Y	120,000	AAA	
	2024-10-04	부산은행2023-10이(변)1A-04	2023-10-04	1Y	190,000	AAA	
	2024-10-04	산금23변이0100-1004-1M	2023-10-04	1Y	250,000	AAA	
	2024-10-04	산금23신할0100-1004-2	2023-10-04	1Y	190,000	AAA	
	2024-10-05	신한은행27-10-이-1-A(변동)	2023-10-05	1Y	230,000	AAA	
	2024-10-05	한국수출입금융(변)2310다-이표-1	2023-10-05	1Y	300,000	AAA	
	2024-10-05	산금23변이0100-1005-1M	2023-10-05	1Y	340,000	AAA	
	2024-10-05	산금23신할0100-1005-2	2023-10-05	1Y	400,000	AAA	
	2024-10-05	기업은행(변)2310이1A-05	2023-10-05	1Y	300,000	AAA	
		2024-09-30	우리카드184-2	2020-11-30	3Y 10m	50,000	AA0
		2024-09-30	케이비국민카드287-3	2019-10-31	4Y 11m	70,000	AA+
		2024-09-30	케이비캐피탈502-2	2022-11-30	1Y 10m	11,000	AA-
		2024-09-30	BNK캐피탈332	2023-10-31	11m	30,000	AA-
		2024-09-30	현대카드860	2022-09-30	2Y	10,000	AA0
	2024-09-30	현대캐피탈1825-3	2019-09-30	5Y	10,000	AA+	
	2024-09-30	현대캐피탈1825-4	2019-09-30	5Y	10,000	AA+	
	2024-09-30	BNK캐피탈264-2	2021-09-29	3Y 1d	30,000	AA-	
	2024-09-30	롯데카드465-1	2022-08-30	2Y 1m	50,000	AA-	
	2024-09-30	한국자산캐피탈4	2021-09-30	3Y	10,000	BBB+	
	2024-09-30	케이비캐피탈491-3(지)	2022-05-31	2Y 4m	20,000	AA-	
	2024-09-30	무림캐피탈55	2021-09-30	3Y	5,000		
	2024-10-01	케이비캐피탈437-5	2019-10-04	4Y 11m 27d	60,000	AA-	
	2024-10-01	현대카드774-5	2019-10-01	5Y	10,000	AA0	
	2024-10-01	현대카드775-4	2019-10-02	4Y 11m 29d	30,000	AA0	
	2024-10-01	우리금융캐피탈427-4	2021-10-01	3Y	10,000	AA-	
기타금융채	2024-10-02	현대카드775-5	2019-10-02	5Y	20,000	AA0	
	2024-10-02	우리카드231-3(사)	2023-08-03	1Y 1m 29d	10,000	AA0	
	2024-10-02	롯데카드490-2	2023-05-03	1Y 4m 29d	100,000	AA-	
	2024-10-02	하나카드176-3	2019-10-02	5Y	30,000	AA0	
	2024-10-04	JB 우리캐피탈420-2	2021-04-06	3Y 5m 28d	90,000	AA-	
	2024-10-04	케이비캐피탈469-4	2021-04-05	3Y 5m 29d	10,000	AA-	
	2024-10-04	신한캐피탈448-1	2021-10-07	2Y 11m 27d	30,000	AA-	
	2024-10-04	현대커머셜451-1	2022-10-04	2Y	10,000	AA-	
	2024-10-04	현대커머셜451-2	2022-10-04	2Y	70,000	AA-	
	2024-10-04	현대커머셜451-3	2022-10-04	2Y	70,000	AA-	

2024-10-04	케이비캐피탈513-2	2023-07-06	1Y 2m 28d	60,000	AA-
2024-10-04	케이비캐피탈520-1	2023-10-06	11m 28d	50,000	AA-
2024-10-04	JB 우리캐피탈466-1	2023-03-06	1Y 6m 28d	20,000	AA-
2024-10-04	케이비캐피탈503-3	2022-12-06	1Y 9m 28d	40,000	AA-
2024-10-04	케이비캐피탈506-2	2023-04-04	1Y 6m	20,000	AA-
2024-10-04	우리금융캐피탈465-2	2023-04-06	1Y 5m 28d	30,000	AA-
2024-10-04	도이치파이낸셜43	2023-10-04	1Y	5,000	
2024-09-29	하이트진로홀딩스171	2021-09-29	3Y	91,000	A0
2024-09-29	대원단조8-2	2022-09-29	2Y	563	
2024-09-29	새턴버스12-2	2022-09-29	2Y	563	
2024-09-29	제일화성11-2	2022-09-29	2Y	625	
2024-09-29	태정기공22-2	2022-09-29	2Y	473	
2024-09-29	엠엠에스19-2	2022-09-29	2Y	473	
2024-09-29	이레테크11-2	2022-09-29	2Y	563	
2024-09-29	프라임글로벌네트워크7	2022-09-29	2Y	200	
2024-09-29	서현인터내셔널10	2022-09-29	2Y	140	
2024-09-29	엠엠에스20	2022-09-29	2Y	195	
2024-09-29	하이인텍6	2022-09-29	2Y	1,500	
2024-09-29	대동고려삼8-2	2022-09-29	2Y	518	
2024-09-29	타워랜드9	2022-09-29	2Y	370	
2024-09-29	태양기계11	2022-09-29	2Y	1,780	
2024-09-29	계명산업19	2022-09-29	2Y	920	
2024-09-29	위본건설6	2022-09-29	2Y	670	
2024-09-29	크루셀텍13	2022-09-29	2Y	4,250	
2024-09-29	대신8	2022-09-29	2Y	400	
2024-09-29	동아산업17	2022-09-29	2Y	210	
2024-09-29	호명화학공업10	2022-09-29	2Y	700	
2024-09-29	삼광조선공업12-2	2022-09-29	2Y	403	
2024-09-29	참고을16-2	2022-09-29	2Y	1,250	
2024-09-29	엠플라자5	2022-09-29	2Y	750	
2024-09-29	원대티지케이6	2022-09-29	2Y	343	
2024-09-29	에이팩스7	2022-09-29	2Y	92	
2024-09-29	남흥건설7	2022-09-29	2Y	431	
2024-09-29	케이알이엠에스15	2022-09-29	2Y	1,990	
2024-09-29	내자인13-2	2022-09-29	2Y	450	
2024-09-29	미래아스팔트6	2022-09-29	2Y	430	
2024-09-29	범우16	2022-09-29	2Y	785	
2024-09-29	이씨스11-2	2022-09-29	2Y	700	
2024-09-29	지디그룹7-2	2022-09-29	2Y	450	
2024-09-29	삼포식품5	2022-09-29	2Y	392	
2024-09-29	신한코리아20	2022-09-29	2Y	1,060	
2024-09-29	LX하우시스13-1	2021-09-29	3Y	70,000	A+
2024-09-29	신아티앤씨13-2	2022-09-29	2Y	1,675	
2024-09-29	한국코러스9	2022-09-29	2Y	1,360	
2024-09-29	금홍팬시13	2022-09-29	2Y	280	
2024-09-29	세창스틸14-2	2022-09-29	2Y	563	
2024-09-29	신영하이테크11-2	2022-09-29	2Y	563	
2024-09-29	펠릭스테크10-2	2022-09-29	2Y	563	
2024-09-29	태영이엠씨11-2	2022-09-29	2Y	1,508	
2024-09-29	다림건설17	2022-09-29	2Y	150	
2024-09-29	창신타수강11	2022-09-29	2Y	1,280	
2024-09-29	대경화성9	2022-09-29	2Y	200	

회사채

2024-09-29	스틸코리아10	2022-09-29	2Y	569	
2024-09-29	오르다코리아10	2022-09-29	2Y	110	
2024-09-29	대현우드8	2022-09-29	2Y	500	
2024-09-29	명진토건7	2022-09-29	2Y	360	
2024-09-29	에스지건설17	2022-09-29	2Y	700	
2024-09-29	변영스텐레스6	2022-09-29	2Y	140	
2024-09-29	계명산업18-2	2022-09-29	2Y	473	
2024-09-29	티튜브7-2	2022-09-29	2Y	473	
2024-09-29	한중엔시에스8-2	2022-09-29	2Y	700	
2024-09-29	신한산업5	2022-09-29	2Y	1,190	
2024-09-29	대진글라스10-2	2022-09-29	2Y	1,508	
2024-09-29	대우볼트26-2	2022-09-29	2Y	1,675	
2024-09-29	호명화학공업9-2	2022-09-29	2Y	368	
2024-09-29	리오인더스트리6	2022-09-29	2Y	1,000	
2024-09-29	세진에이스8	2022-09-29	2Y	416	
2024-09-29	듀링22	2022-09-29	2Y	600	
2024-09-29	한올9	2022-09-29	2Y	608	
2024-09-29	용진16	2022-09-29	2Y	272	
2024-09-29	코알코12	2022-09-29	2Y	140	
2024-09-29	더코지네스트컴퍼니11	2022-09-29	2Y	580	
2024-09-29	서연5	2022-09-29	2Y	360	
2024-09-29	지디그룹7	2022-09-29	2Y	810	
2024-09-29	형음8	2022-09-29	2Y	130	
2024-09-29	홍성브레이크10	2022-09-29	2Y	300	
2024-09-29	대승메탈11	2022-09-29	2Y	248	
2024-09-29	나무세상5	2022-09-29	2Y	100	
2024-09-29	동성정공13	2022-09-29	2Y	120	
2024-09-29	이투비플러스7	2022-09-29	2Y	520	
2024-09-29	동아공업6	2022-09-29	2Y	1,690	
2024-09-30	폴무원66CB	2019-09-30	5Y	70,000	
2024-09-30	에스케이어드밴스드5	2022-09-30	2Y	20,000	A-
2024-10-02	롯데칠성음료50-2	2019-10-02	5Y	70,000	AA0
2024-10-02	한화에어로스페이스123-2	2019-10-02	5Y	80,000	AA-
2024-10-04	DL263-2	2019-10-04	5Y	150,000	A+
2024-10-05	드래곤플라이17CB	2021-10-05	3Y	3,000	
2024-09-29	신보2021제16차유1-1(사)	2021-09-29	3Y	326,464	AAA
2024-09-29	신보2021제17차유1-1(사)	2021-09-29	3Y	76,876	AAA
2024-09-30	산업기반신보제십오차1	2017-05-24	7Y 4m 6d	130,977	AAA
2024-09-30	신보2022제18차유동화1-1(사)	2022-09-30	2Y	100,431	AAA
2024-09-30	티월드제팔십차유1-24	2022-09-30	2Y	8,000	AAA
2024-09-30	중진공2022제2차스케1-2(사)	2022-09-30	2Y	16,000	AAA
2024-09-30	중진공2022제2차스케2-1(사)	2022-09-30	2Y	3,000	BBB+
2024-09-30	중진공2022제2차스케2-2(사)	2022-09-30	2Y	2,000	BBB0
2024-09-30	중진공2022제2차스케2-3(사)	2022-09-30	2Y	2,400	BBB-
2024-09-30	퍼스트파이브지57차유1-27	2021-06-30	3Y 3m	5,000	AAA
2024-09-30	퍼스트파이브지74차유1-5	2024-04-30	5m	10,000	AAA
2024-09-30	뉴딜배방신도제일차2	2023-10-13	11m 17d	5,000	
2024-09-30	알파운수제오차2	2023-10-04	11m 26d	15,000	
2024-09-30	엠캐피탈제칠차유동화1-6	2024-01-30	8m	2,000	AAA
2024-09-30	퍼스트파이브지70차유1-13	2023-08-31	1Y 1m	5,000	AAA
2024-09-30	티월드제구십차유1-13	2023-08-31	1Y 1m	5,000	AAA
2024-09-30	칼제이십오차유1-14	2020-03-30	4Y 6m	40,000	A+

ABS	2024-09-30	스몰스트림1차1	2019-09-30	5Y	95,000	AA0
	2024-09-30	퍼스트파이브지69차유1-15	2023-06-30	1Y 3m	5,000	AAA
	2024-09-30	퍼스트파이브지76차유1-1	2024-08-30	1m	5,000	AAA
	2024-09-30	티월드제팔십칠차1-16	2023-05-31	1Y 4m	10,000	AAA
	2024-09-30	티월드제팔십일차1-19	2022-11-30	1Y 10m	15,000	AAA
	2024-09-30	퍼스트파이브지65차유1-19	2022-11-30	1Y 10m	10,000	AAA
	2024-09-30	티월드제팔십구차유1-14	2023-07-31	1Y 2m	5,000	AAA
	2024-09-30	티월드제팔십오차1-18	2023-03-31	1Y 6m	10,000	AAA
	2024-09-30	티월드제팔십삼차1-20	2023-01-31	1Y 8m	10,000	AAA
	2024-09-30	티월드제팔십팔차1-15	2023-06-30	1Y 3m	10,000	AAA
	2024-10-01	엔캠디비신성장유동화1	2024-04-01	6m	5,000	
	2024-10-01	산업기반신보부산김해1-2	2020-10-29	3Y 11m 2d	890	AAA
	2024-10-02	퍼스트파이브지71차유1-11	2023-11-03	10m 29d	10,000	AAA
	2024-10-02	주택금융공사MBS2014-16(1-6)	2014-10-02	10Y	40,000	AAA
	2024-10-02	퍼스트파이브지59차유1-28	2021-11-02	2Y 11m	10,000	AAA
	2024-10-03	드림트리제일차1-2	2023-04-03	1Y 6m	2,500	
	2024-10-03	드림트리제일차1-1	2023-04-03	1Y 6m	22,000	
	2024-10-04	퍼스트파이브지49th1-28	2020-03-05	4Y 6m 29d	1,000	AAA
	2024-10-04	롯데캐피탈제사차유동1-2	2024-04-04	6m	9,000	AAA
	2024-10-04	가라사니제사차1	2023-04-17	1Y 5m 17d	1,352	AAA

자료 : KIS자산평가

[Appendix 5] 변동금리채권 발행현황

김규희 연구원 02) 3215-1465

표 1. 변동금리채권 발행현황

(단위 : 개월, 억 원, 기간 : 2024-09-23 ~ 2024-09-27)

종목코드	종목명	적용등급	발행일	만기일	FRN산정방식	이표	발행금액	비고	통화
KR600001CE92	신한은행28-09-이-1-B(변동)	AAA	2024-09-23	2025-09-23	민평4사 AAA CD 1개월+11bp	1	2,500		KRW
KR6088351E90	한화생명보험신증자본증권 6	AA-	2024-09-24	2054-09-24	발행일 이후 5년: 4.8%/이후 5년: 민평4사 국고5년+195.4bp/이후: 가산금리만 100bp 추가	3	6,000	발행5년후 상환가능	KRW
KR6192532E92	광주은행2024-09이(변)1갑-24	AA+	2024-09-24	2025-09-24	민평3사 AAA CD 1개월+15bp	1	1,500		KRW
KR6166261E93	농협금융 조건부(상)7	AA-	2024-09-25	2054-09-25	발행일 이후 5년: 3.95%/ 이후 민평4사 국고5년+110.3bp	3	2,000	30NC5 Q	KRW
KR6008561E94	메리츠증권신증자본증권 7	A0	2024-09-25	2054-09-25	발행일 이후 7년:5.8%/ 이후 국고10년 최종호가수익률+477.8bp	3	1,400	30NC7 Q	KRW
KR6030625E92	롯데카드541	AA-	2024-09-25	2027-09-24	91일물 CD+63bp	3	500		KRW
KR6000541E96	흥국화재22(후)	A0	2024-09-26	2034-09-26	발행일 이후 5년: 6.3%/이후 5년:민간4사 국고10년+330.3bp	1	2,000	발행5년후 상환가능	KRW
KR351607GE96	중소벤처기업진흥채권872(변)(사)	AAA	2024-09-27	2025-09-26	민평4사 AAA CD 1개월+9bp	1	600		KRW



서울시 영등포구 국제금융로6길 38, 3/4/13층(여의도동, 화재보험협회빌딩)

채권파생평가총괄본부		총괄본부장	박봉현	02) 3215-1452
채권평가본부	원화상품실	본부장	김문선	02) 3215-1468
	외화상품실	실장	윤숙현	02) 3215-1462
파생평가본부	주식파생실	본부장	호태수	02) 3215-2946
	금리신용실	실장	이재승	02) 3215-1466
	스왑실	실장	김승환	02) 3215-2911
마케팅 총괄본부	마케팅1실	총괄본부장	김미희	02) 3215-1433