

PART 1 금리추이

표1. 국내 금리 추이 (단위: %, bp)

국내금리	10/16	전일 대비	전월 대비
통안 2Y	2.885	-2.0	-12.0
국고 3Y	2.875	-3.0	-6.0
국고 10Y	3.005	-4.2	-6.0
국고 30Y	2.885	-3.0	-9.0
CD 91D	3.400	0.0	-12.0
CP 91D	3.450	0.0	-9.0
Call	3.310	0.0	-22.0

표2. 해외 금리 추이 (단위: %, bp)

국내금리	10/16	전일 대비	전월 대비
미국 2Y	3.938	-2.4	-0.4
미국 5Y	3.838	-6.5	16.6
미국 10Y	4.012	-7.6	18.9
독일 2Y	2.183	-4.3	-22.1
독일 10Y	2.198	-3.7	-5.9
일본 10Y	0.957	-1.7	7.0
중국 10Y	2.120	0.9	-4.2

표3. 크레딧 YTM (단위: %, bp)

구분		금일 YTM (10/16)				전일 대비 (10/15)			
		1Y	3Y	5Y	10Y	1Y	3Y	5Y	10Y
특수채	AAA	3.198	3.134	3.165	3.188	-0.5	-3.0	-4.5	-4.2
은행채	산금/중금	3.171	3.042	3.117	3.490	0.0	-3.0	-4.2	-4.2
	AAA	3.194	3.167	3.228	3.588	0.0	-3.0	-4.2	-4.2
금융채	AA+	3.259	3.301	3.355	4.341	-0.5	-2.5	-4.0	-4.2
	AA0	3.285	3.368	3.563	4.527	-0.5	-2.0	-4.0	-4.2
	AA-	3.370	3.468	3.657	4.727	-0.5	-2.0	-4.0	-4.2
회사채	AAA	3.243	3.331	3.351	3.626	0.0	-3.0	-3.0	-5.2
	AA+	3.267	3.378	3.415	3.908	-0.5	-2.5	-4.0	-4.2
	AA0	3.276	3.411	3.478	4.247	-0.5	-2.5	-4.0	-4.2
	AA-	3.309	3.463	3.579	4.613	-0.5	-2.5	-4.0	-4.2

표4. 크레딧 스프레드 (단위: %, bp)

구분		금일 스프레드 (10/16)				전일 대비 (10/15)			
		1Y	3Y	5Y	10Y	1Y	3Y	5Y	10Y
특수채	AAA	0.341	0.259	0.245	0.183	-0.5	0.0	-0.5	0.0
은행채	산금/중금	0.314	0.167	0.197	0.485	0.0	0.0	-0.2	0.0
	AAA	0.337	0.292	0.308	0.583	0.0	0.0	-0.2	0.0
금융채	AA+	0.402	0.426	0.435	1.336	-0.5	0.5	0.0	0.0
	AA0	0.428	0.493	0.643	1.522	-0.5	1.0	0.0	0.0
	AA-	0.513	0.593	0.737	1.722	-0.5	1.0	0.0	0.0
회사채	AAA	0.386	0.456	0.431	0.621	0.0	0.0	1.0	-1.0
	AA+	0.410	0.503	0.495	0.903	-0.5	0.5	0.0	0.0
	AA0	0.419	0.536	0.558	1.242	-0.5	0.5	0.0	0.0
	AA-	0.452	0.588	0.659	1.608	-0.5	0.5	0.0	0.0

표5. CD/CP YTM

(단위: %, bp)

구분	금일 YTM (10/16)					전일 대비 (10/15)					
	7D	1M	3M	6M	1Y	7D	1M	3M	6M	1Y	
CD	AAA	3.31	3.37	3.40	3.31	3.26	0.0	-1.0	0.0	-1.0	0.0
	AA+	3.34	3.40	3.44	3.39	3.32	0.0	-1.0	0.0	-1.0	0.0
CP	A1	3.35	3.40	3.45	3.48	3.50	0.0	0.0	0.0	0.0	0.0
	A2+	3.45	3.53	3.65	3.68	3.73	0.0	0.0	0.0	0.0	0.0
	A3+	3.53	3.67	3.84	3.88	3.96	0.0	0.0	0.0	0.0	0.0

PART 2 발행.만기/유통
표6. 금일 발행 내역

(단위: %, 억원)

섹터	종목명	발행일	만기일	만기	이자지급	쿠폰	발행 SP	발행액	ESG*	등급
특수채	자산관리공사제101회5010-16(사)	2024-10-16	2029-10-16	5	이표	3.150	민평 -2bp	1,200	S	AAA
특수채	주택금융공사175(사)	2024-10-16	2027-04-16	2.5	이표	3.120	민평 -3bp	2,000	S	AAA
은행채	신한은행28-10-이-1.5-B	2024-10-16	2026-04-16	1.5	이표	3.190	민평 -3bp	3,000		AAA
은행채	신한은행28-10-이-3-A	2024-10-16	2027-10-16	3	이표	3.190	민평 -4bp	2,500		AAA
은행채	국민은행4410이표일(03)1.5-16	2024-10-16	2026-04-16	1.5	이표	3.190	민평 -3bp	2,500		AAA
은행채	기업은행(신)2410이1.5A-16	2024-10-16	2026-04-16	1.5	이표	3.150	민평 -2bp	2,800		AAA
은행채	기업은행(신)2410할1A-16	2024-10-16	2025-10-16	1	할인	3.060	민평 -12bp	3,100		AAA
은행채	산금24신이0103-1016-1	2024-10-16	2026-01-16	1.25	이표	3.150	민평 -2bp	4,000		AAA
은행채	한국수출입금융2410사-이표-2	2024-10-16	2026-10-16	2	이표	3.100	민평 -3bp	3,000		AAA
은행채	우리은행28-10-이02-갑-16(녹)	2024-10-16	2026-10-16	2	이표	3.170	민평 -2bp	1,500	E	AAA
은행채	수산금융채권(은행)24-10이17-16	2024-10-16	2026-03-16	1.42	이표	3.180	민평 -2bp	500		AAA
은행채	수산금융채권(은행)24-10이18-16	2024-10-16	2026-04-16	1.5	이표	3.180	민평 -3bp	600		AAA
은행채	농업금융채권(은행)2024-10이3Y-A	2024-10-16	2027-10-16	3	이표	3.180	민평 -2bp	1,500		AAA
은행채	광주은행2024-10이(변)1갑-16	2024-10-16	2025-10-16	1	FRN	3.500	-	1,000		AA+
금융채	삼성카드2694	2024-10-16	2028-10-16	4	이표	3.397	민평	900		AA+
금융채	삼성카드2695	2024-10-16	2028-11-15	4.08	이표	3.398	민평	100		AA+
금융채	삼성카드2696	2024-10-16	2028-11-16	4.08	이표	3.398	민평	1,000		AA+
금융채	삼성카드2697	2024-10-16	2029-10-16	5	이표	3.417	민평	500		AA+
금융채	현대카드912-1	2024-10-16	2026-10-16	2	이표	3.312	민평 -2bp	500		AA+
금융채	현대카드912-2	2024-10-16	2027-04-16	2.5	이표	3.343	민평 -3bp	400		AA+
금융채	현대카드912-3	2024-10-16	2027-04-16	2.5	FRN	3.760	-	200		AA+
금융채	현대카드912-4	2024-10-16	2027-10-15	3	이표	3.342	민평 -3bp	300		AA+
금융채	현대카드912-5	2024-10-16	2029-10-16	5	이표	3.440	민평 -3bp	600		AA+
금융채	JB 우리캐피탈523-1	2024-10-16	2026-10-16	2	이표	3.440	민평 -6bp	200		AA-
금융채	JB 우리캐피탈523-2(지)	2024-10-16	2027-05-14	2.58	이표	3.483	민평 -5bp	600	G	AA-
금융채	JB 우리캐피탈523-3(지)	2024-10-16	2027-10-15	3	이표	3.490	민평 -4bp	900	G	AA-
금융채	아이비케이캐피탈315-1	2024-10-16	2026-05-15	1.58	이표	3.323	민평 -5bp	400		AA-
금융채	아이비케이캐피탈315-2	2024-10-16	2026-08-14	1.83	이표	3.318	민평 -5bp	600		AA-
금융채	아이비케이캐피탈315-3	2024-10-16	2027-06-16	2.67	이표	3.374	민평 -4bp	500		AA-
금융채	아이비케이캐피탈315-4	2024-10-16	2027-08-16	2.83	이표	3.383	민평 -3bp	700		AA-
금융채	아이비케이캐피탈315-5	2024-10-16	2027-10-15	3	이표	3.382	민평 -3bp	600		AA-

회사채	대신에프앤아이41-1	2024-10-16	2026-10-16	2	이표	4.094	민평 -10bp	800		A0
회사채	대신에프앤아이41-2	2024-10-16	2027-10-15	3	이표	4.238	민평 -21bp	400		A0
회사채	DGBFG 조건부(상)9(신중-영구-5콜)	2024-10-16	2054-10-16	30	FRN	4.200	-	1,000		AA-

*ESG : 녹색(Green), 사회(Social), 지배구조(Governance)

주) 선매출채권, ABS, 주관채, 파생상품 제외

표7. 만기 현황 (T+7)

(단위: %, 억원)

섹터	종목명	발행일	만기일	만기	이자지급	쿠폰	발행액	ESG*	등급
특수채	한국전력1303	2022-10-28	2024-10-28	2	이표	5.9	2,900		AAA
특수채	한국가스공사428	2022-10-28	2024-10-28	2	이표	6.006	1,400		AAA
특수채	한국철도공사226	2022-10-28	2024-10-28	2	이표	5.959	1,000		AAA
은행채	산금22신이0200-1028-1	2022-10-28	2024-10-28	2	이표	5.14	2,700		AAA
금융채	케이비국민카드286-2	2019-10-28	2024-10-28	5	이표	1.821	600		AA+
금융채	하나캐피탈292-5	2019-10-28	2024-10-28	5	이표	1.877	200		AA-
금융채	우리금융캐피탈444-6	2022-04-28	2024-10-28	2.5	이표	3.656	200		AA-
금융채	JB 우리캐피탈410-3	2020-10-28	2024-10-28	4	이표	1.672	100		AA-
금융채	BNK캐피탈278-2	2022-04-27	2024-10-28	2.5	이표	3.743	100		AA-
회사채	SK텔레콤65-3	2014-10-28	2024-10-28	10	이표	2.818	1,900		AAA
회사채	SK텔레콤81-1	2021-10-28	2024-10-28	3	이표	2.469	900		AAA
회사채	국도화학56	2021-10-28	2024-10-28	3	이표	2.881	300		A+
회사채	동원시스템즈27-1	2021-10-28	2024-10-28	3	이표	2.653	700		A+
회사채	HD현대8-2	2021-10-28	2024-10-28	3	이표	3.63	1,700		A0

*ESG : 녹색(Green), 사회(Social), 지배구조(Governance)

주) 선매출채권, ABS, 주관채, 파생상품 제외

표8. 섹터별 당일 유통 랭킹 TOP 3

(단위: 억원)

섹터	종목코드	종목명	거래량
국고채	KR103502GE63	국고03500-3406(국고24-5)	18,699
국고채	KR103501GD32	국고03250-2803(국고23-1)	18,600
국고채	KR103501GE64	국고03250-2706(국고24-4)	16,900
지역개발	KR2044022E13	경기지역개발24-01	500
지역개발	KR20010119C0	서울특별시채권2019-06	400
지역개발	KR2044022E96	경기지역개발24-09	203
특수채	KR352501GEA8	자산관리공사제101회5010-16(사)	4,200
특수채	KR350113GCC4	한국전력1333	2,200
특수채	KR354404GEA3	주택금융공사175(사)	2,000
통안채	KR310102GD36	통안03570-2603-03	43,300
통안채	KR310102GE92	통안02940-2709-03	13,600
통안채	KR310102GE35	통안03430-2703-03	7,700
은행채	KR6060002EA5	국민은행4410이표일(03)1.5-16	10,300
은행채	KR6000015EA0	신한은행28-10-이-1.5-B	9,600
은행채	KR6000016EA8	신한은행28-10-이-3-A	7,900
금융채	KR6079313EA5	JB 우리캐피탈523-3(지)	2,300
금융채	KR6033661E91	우리금융캐피탈510-1	1,700
금융채	KR6032711A55	신한카드2068	1,403
회사채	KR6064312E16	한국남부발전72-2	2,400

회사채	KR6086791DB3	하나금융지주60-1	1,800
회사채	KR6207941EA8	삼성바이오로직스8-1	1,140

주) 옵션, FRN, 파생상품 제외

그림1. 크레딧 섹터별 당일 발행액 (단위: 억원)

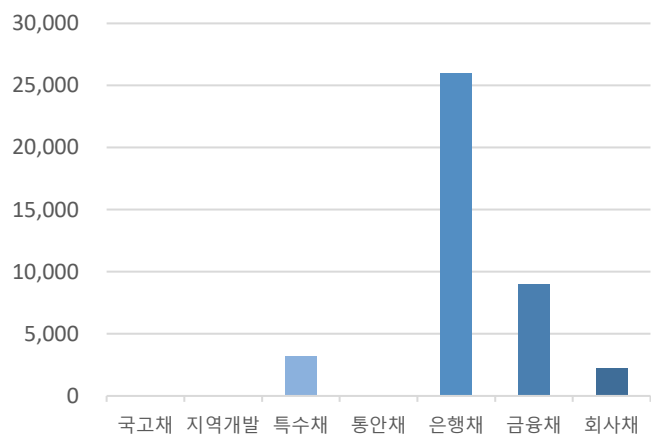

자료: KIS자산평가

그림2. 크레딧 섹터별 당일 만기액 (단위: 억원)

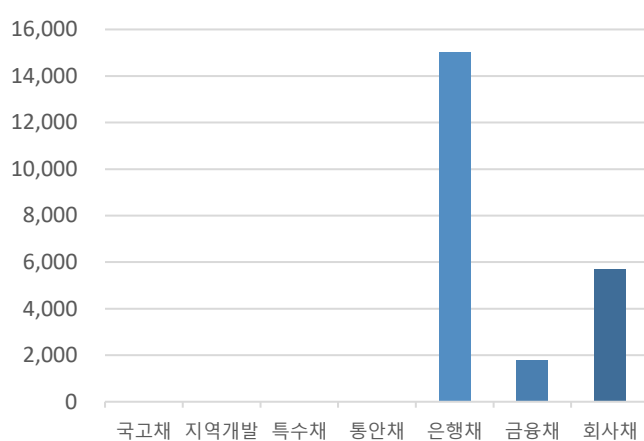

자료: KIS자산평가

PART 3 주요채권지수

표9. 주요채권지수

구분	한경- KIS-Reuters				KOBIS30	KOBIS120
	종합	국공채	금융채	회사채		
당일지수	274.9081	282.8742	250.5627	296.1411	229.6938	246.2697
전일대비	0.5338	0.7808	0.0837	0.2409	0.0504	0.1301
평균듀레이션	5.7829	8.0404	1.4316	2.5065	0.9821	1.8350

그림3. 일일변동추이(채권종류)

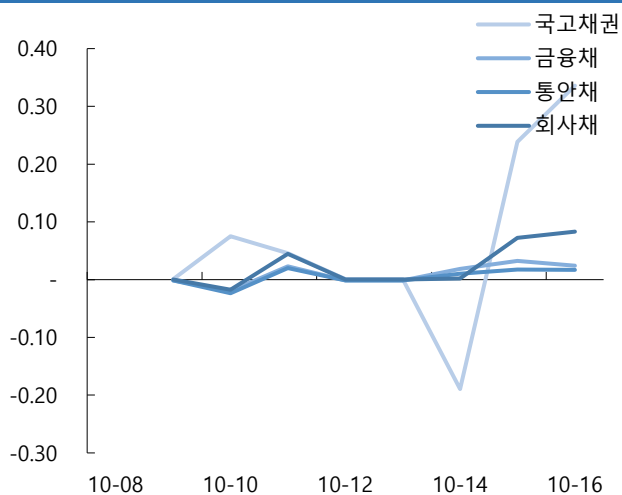

자료: KIS자산평가

그림4. 일일변동추이(잔존만기)

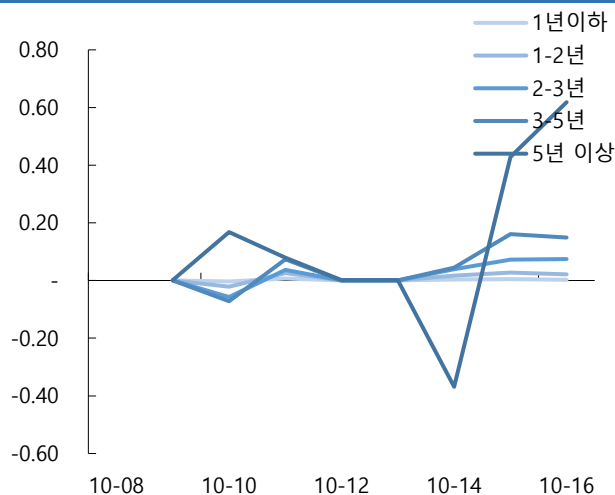

자료: KIS자산평가

그림5. 기간별수익률(채권종류)

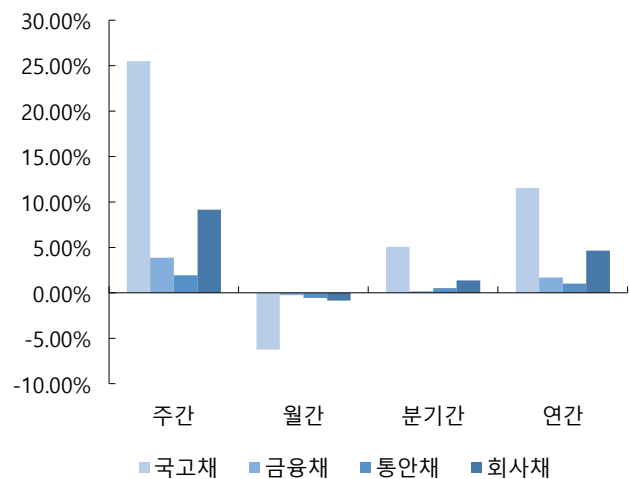

자료: KIS자산평가

그림6. 기간별수익률(잔존만기)

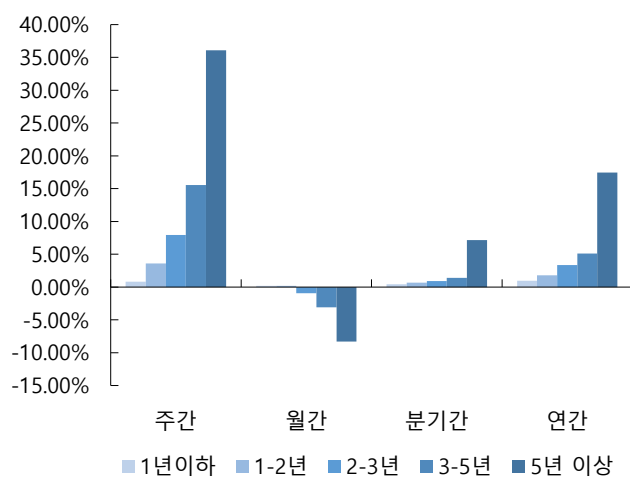

자료: KIS자산평가

표12. 기준물 단가 변화표 (매매일 : 2024/10/16)

종목명	금리	10/18	차이	10/21	차이	종목명	금리	10/18	차이	10/21	차이	종목명	금리	10/18	차이	10/21	차이	종목명	금리	10/18	차이	10/21	차이
국고23-6	2.920	10,248		10,250		국고23-10	2.877	10,343		10,345		국고24-1	2.910	10,173		10,175		국고24-4	2.835	10,220		10,222	
	2.925	10,246	2	10,249	1		2.882	10,342	1	10,344	1		2.915	10,171	2	10,173	2		2.840	10,218	2	10,221	1
	2.930	10,244	2	10,247	2		2.887	10,341	1	10,343	1		2.920	10,168	3	10,171	2		2.845	10,217	1	10,219	2
	2.935	10,242	2	10,245	2		2.892	10,340	1	10,342	1		2.925	10,166	2	10,169	2		2.850	10,216	1	10,218	1
	2.940	10,241	1	10,243	2		2.897	10,339	1	10,341	1		2.930	10,164	2	10,167	2		2.855	10,214	2	10,217	1
	2.945	10,239	2	10,241	2		2.902	10,338	1	10,340	1		2.935	10,162	2	10,165	2		2.860	10,213	1	10,216	1
	2.950	10,237	2	10,239	2		2.907	10,336	2	10,339	1		2.940	10,160	2	10,163	2		2.865	10,212	1	10,214	2
	2.955	10,235	2	10,237	2		2.912	10,335	1	10,338	1		2.945	10,158	2	10,161	2		2.870	10,211	1	10,213	1
○ KIS 민평	2.960	10,233	2	10,236	1	○ KIS 민평	2.917	10,334	1	10,337	1	○ KIS 민평	2.950	10,156	2	10,159	2	○ KIS 민평	2.875	10,209	2	10,212	1
	2.965	10,231	2	10,234	2		2.922	10,333	1	10,336	1		2.955	10,154	2	10,156	3		2.880	10,208	1	10,210	2
	2.970	10,229	2	10,232	2		2.927	10,332	1	10,335	1		2.960	10,152	2	10,154	2		2.885	10,207	1	10,209	1
	2.975	10,228	1	10,230	2		2.932	10,331	1	10,334	1		2.965	10,150	2	10,152	2		2.890	10,206	1	10,208	1
	2.980	10,226	2	10,228	2		2.937	10,330	1	10,333	1		2.970	10,148	2	10,150	2		2.895	10,204	2	10,207	1
	2.985	10,224	2	10,226	2		2.942	10,329	1	10,332	1		2.975	10,146	2	10,148	2		2.900	10,203	1	10,205	2
	2.990	10,222	2	10,225	1		2.947	10,328	1	10,331	1		2.980	10,144	2	10,146	2		2.905	10,202	1	10,204	1
	2.995	10,220	2	10,223	2		2.952	10,327	1	10,330	1		2.985	10,142	2	10,144	2		2.910	10,200	2	10,203	1
	3.000	10,218	2	10,221	2		2.957	10,326	1	10,329	1		2.990	10,140	2	10,142	2		2.915	10,199	1	10,202	1
국고24-7	2.880	10,085		10,087		국고23-11	2.980	11,056		11,059		국고24-5	2.965	10,569		10,572		통당	2.905	10,062		10,065	
	2.885	10,083	2	10,085	2		2.985	11,052	4	11,055	4		2.970	10,565	4	10,568	4		2.910	10,061	1	10,064	1
	2.890	10,081	2	10,083	2		2.990	11,048	4	11,050	5		2.975	10,561	4	10,563	5		2.915	10,061	0	10,063	1
	2.895	10,078	3	10,081	2		2.995	11,044	4	11,046	4		2.980	10,556	5	10,559	4		2.920	10,060	1	10,062	1
	2.900	10,076	2	10,078	3		3.000	11,039	5	11,042	4		2.985	10,552	4	10,555	4		2.925	10,059	1	10,061	1
	2.905	10,074	2	10,076	2		3.005	11,035	4	11,038	4		2.990	10,548	4	10,550	5		2.930	10,058	1	10,061	0
	2.910	10,071	3	10,074	2		3.010	11,031	4	11,034	4		2.995	10,544	4	10,546	4		2.935	10,057	1	10,060	1
	2.915	10,069	2	10,072	2		3.015	11,027	4	11,030	4		3.000	10,539	5	10,542	4		2.940	10,056	1	10,059	1
○ KIS 민평	2.920	10,067	2	10,069	3	○ KIS 민평	3.020	11,023	4	11,025	5	○ KIS 민평	3.005	10,535	4	10,538	4	○ KIS 민평	2.945	10,056	0	10,058	1
	2.925	10,065	2	10,067	2		3.025	11,019	4	11,021	4		3.010	10,531	4	10,533	5		2.950	10,055	1	10,057	1
	2.930	10,062	3	10,065	2		3.030	11,014	5	11,017	4		3.015	10,527	4	10,529	4		2.955	10,054	1	10,056	1
	2.935	10,060	2	10,062	3		3.035	11,010	4	11,013	4		3.020	10,522	5	10,525	4		2.960	10,053	1	10,056	0
	2.940	10,058	2	10,060	2		3.040	11,006	4	11,009	4		3.025	10,518	4	10,521	4		2.965	10,052	1	10,055	1
	2.945	10,056	2	10,058	2		3.045	11,002	4	11,005	4		3.030	10,514	4	10,516	5		2.970	10,051	1	10,054	1
	2.950	10,053	3	10,056	2		3.050	10,998	4	11,000	5		3.035	10,510	4	10,512	4		2.975	10,051	0	10,053	1
	2.955	10,051	2	10,053	3		3.055	10,994	4	10,996	4		3.040	10,505	5	10,508	4		2.980	10,050	1	10,052	1
	2.960	10,049	2	10,051	2		3.060	10,989	5	10,992	4		3.045	10,501	4	10,504	4		2.985	10,049	1	10,051	1

표13. KIS자산평가 최종호가집계표 (매매일 : 2024/10/16)

잔존만기			통안증권							국고채						예보채					
년	월	일	휴일	종목명	잔액(조)	만기일	전일	당일	등락	종목명	잔액(조)	만기일	전일	당일	등락	종목명	잔액(조)	만기일	전일	당일	등락
0	0	6		통안DC024-1022-0910	0.39	24-10-22	3.240	3.240	0.000												
0	0	6		(할)통안DC024-1022-0910	0.39	24-10-22	3.240	3.240	0.000												
0	0	8								재정2024-0300-0063	0	24-10-24	3.250	3.250	0.000						
0	0	13		(할)통안DC024-1029-0910	0.5	24-10-29	3.270	3.270	0.000												
0	0	13		통안DC024-1029-0910	0.5	24-10-29	3.270	3.270	0.000												
0	0	15								재정2024-0310-0063	0	24-10-31	3.250	3.250	0.000						
0	0	20		(할)통안DC024-1105-0910	0.54	24-11-05	3.200	3.200	0.000												
0	0	20		통안DC024-1105-0910	0.54	24-11-05	3.200	3.200	0.000												
0	0	24	토-1	통안03730-2411-01	0.78	24-11-09	3.130	3.130	0.000												
0	0	27		(할)통안DC024-1112-0910	0.5	24-11-12	3.140	3.140	0.000												
0	0	27		통안DC024-1112-0910	0.5	24-11-12	3.140	3.140	0.000												
0	1	3		통안DC024-1119-0910	0.5	24-11-19	3.100	3.100	0.000												
0	1	3		(할)통안DC024-1119-0910	0.5	24-11-19	3.100	3.100	0.000												
0	1	10		(할)통안DC024-1126-0910	0.5	24-11-26	3.030	3.030	0.000												
0	1	10		통안DC024-1126-0910	0.5	24-11-26	3.030	3.030	0.000												
0	1	17		통안DC024-1203-0910	0.8	24-12-03	3.035	3.035	0.000												
0	1	17		(할)통안DC024-1203-0910	0.8	24-12-03	3.035	3.035	0.000												
0	1	24		통안DC024-1210-0910	0.8	24-12-10	3.130	3.130	0.000	국고01875-2412(국고21-10)	14.04	24-12-10	2.880	2.880	0.000						
0	1	24		통안DC024-1210-0910	0.8	24-12-10	3.130	3.130	0.000	국고04250-2412(국고22-15)	3.64	24-12-10	3.055	3.055	0.000						
0	1	24		(할)통안DC024-1210-0910	0.8	24-12-10	3.130	3.130	0.000	국고04250-2412(국고22-15)	3.64	24-12-10	3.055	3.055	0.000						
0	1	24		(할)통안DC024-1210-0910	0.8	24-12-10	3.130	3.130	0.000	국고01875-2412(국고21-10)	14.04	24-12-10	2.880	2.880	0.000						
0	2	8		(할)통안DC024-1224-0910	0.8	24-12-24	3.045	3.045	0.000												
0	2	8		통안DC024-1224-0910	0.8	24-12-24	3.045	3.045	0.000												
0	2	16	신청+1	통안DC025-0101-0910	0.8	25-01-01	3.035	3.035	0.000												
0	2	16	신청+1	(할)통안DC025-0101-0910	0.8	25-01-01	3.035	3.035	0.000												
0	2	17		통안03680-2501-02	7.75	25-01-02	3.067	3.067	0.000												
0	2	21		통안DC025-0106-0910	0.8	25-01-06	3.045	3.045	0.000												
0	2	21		(할)통안DC025-0106-0910	0.8	25-01-06	3.045	3.045	0.000												
0	2	24		통안03320-2501-01	1.19	25-01-09	3.077	3.077	0.000												
0	2	29		통안DC025-0114-0910	0.8	25-01-14	3.000	3.000	0.000												
0	2	29		(할)통안DC025-0114-0910	0.8	25-01-14	3.000	3.000	0.000												
				3M			3.067	3.067	0.000	3M			3.055	3.055	0.000	3M			3.388	3.373	-0.015
0	4	15	삼일절(대체휴일)+1	통안02320-2503-03	4.19	25-03-03	3.000	3.000	0.000												
0	4	21	일+1	통안03410-2503-01	0.74	25-03-09	3.025	3.025	0.000												

0	4	22							국고01500-2503(국고20-1)	15.33	25-03-10	2.920	2.915	-0.005						
0	4	22							국고03375-2503(국고23-3)	10.98	25-03-10	2.950	2.945	-0.005						
0	5	17		통안03280-2504-02	8.17	25-04-02	2.945	2.945	0.000											
				6M			2.945	2.945	0.000	6M		2.950	2.945	-0.005	6M			3.312	3.297	-0.015
0	6	23		통안03430-2505-01	0.86	25-05-09	2.965	2.965	0.000											
0	7	25								국고02250-2506(국고15-2)	13.06	25-06-10	2.945	2.940	-0.005					
0	7	25								국고03125-2506(국고22-4)	11.16	25-06-10	2.940	2.935	-0.005					
0	8	16		통안03670-2507-02	8.23	25-07-02	2.855	2.855	0.000											
0	8	23		통안03230-2507-01	1.23	25-07-09	2.880	2.880	0.000											
				9M			2.855	2.855	0.000	9M		2.940	2.935	-0.005	9M			3.181	3.171	-0.010
0	10	18		통안03950-2509-03	4	25-09-03	2.857	2.857	0.000											
0	10	24		통안02890-2509-01	1.29	25-09-09	2.855	2.855	0.000											
0	10	25								국고03625-2509(국고23-8)	6.46	25-09-10	2.850	2.845	-0.005					
0	10	25								국고01125-2509(국고20-6)	13.45	25-09-10	2.825	2.820	-0.005					
0	11	16		통안04020-2510-02	7.99	25-10-02	2.857	2.857	0.000											
				1Y			2.857	2.857	0.000	1Y		2.850	2.845	-0.005	1Y			3.111	3.106	-0.005
1	1	24								국고04250-2512(국고22-13)	14.32	25-12-10	2.935	2.925	-0.010					
1	1	24								국고02250-2512(국고15-8)	12.01	25-12-10	2.935	2.925	-0.010					
1	2	17		통안03340-2601-02	8.4	26-01-02	2.915	2.905	-0.010											
				1.25Y						1.25Y										
1	4	15		통안03570-2603-03	9.6	26-03-03	2.922	2.912	-0.010											
1	4	22								국고01250-2603(국고21-1)	15.81	26-03-10	2.935	2.915	-0.020					
1	4	22								국고03250-2603(국고24-3)	10.08	26-03-10	2.932	2.912	-0.020					
1	4	22								국고05750-2603(국고06-1)	6.65	26-03-10	2.940	2.920	-0.020					
1	5	17		통안03365-2604-02	8.88	26-04-02	2.970	2.960	-0.010											
				1.5Y			2.970	2.960	-0.010	1.5Y		2.932	2.912	-0.020	1.5Y			3.125	3.110	-0.015
1	7	25								국고03125-2606(국고23-4)	14.25	26-06-10	2.965	2.940	-0.025					
1	7	25								국고01875-2606(국고16-3)	11.75	26-06-10	2.980	2.955	-0.025					
1	8	16		통안03200-2607-02	7.8	26-07-02	2.960	2.945	-0.015											
				1.75Y						1.75Y										
1	10	18		통안04000-2609-03	8.61	26-09-03	2.970	2.950	-0.020											
1	10	25								국고02875-2609(국고24-9)	2.07	26-09-10	2.927	2.902	-0.025					
1	10	25								국고01750-2609(국고21-7)	12.09	26-09-10	2.950	2.925	-0.025					
1	11	16		통안02800-2610-02	2.1	26-10-02	2.905	2.885	-0.020											
				2Y			2.905	2.885	-0.020	2Y		2.927	2.902	-0.025	2Y			3.111	3.086	-0.025
2	1	24								국고03875-2612(국고23-10)	14.79	26-12-10	2.947	2.917	-0.030					
2	1	24								국고01500-2612(국고16-8)	13.06	26-12-10	2.975	2.945	-0.030					
2	4	15	대통령 선거일+1	통안03430-2703-03	8.8	27-03-03	2.975	2.945	-0.030											
2	4	22								국고05250-2703(국고07-3)	5.18	27-03-10	2.972	2.940	-0.032					

11	10	25				국고01500-3609(국고16-6)	9.4	36-09-10	3.065	3.025	-0.040						
			12Y			12Y			3.065	3.025	-0.040	12Y			3.169	3.129	-0.040
12	10	25				국고02250-3709(국고17-5)	9.21	37-09-10	3.052	3.012	-0.040						
13	10	25				국고02375-3809(국고18-7)	7.94	38-09-10	3.055	3.015	-0.040						
14	10	25	토-1			국고01125-3909(국고19-6)	11.06	39-09-10	3.010	2.980	-0.030						
			15Y			15Y			3.010	2.980	-0.030	15Y			3.159	3.119	-0.040
15	10	25				국고01500-4009(국고20-7)	11.38	40-09-10	3.025	2.985	-0.040						
16	10	25	추석+2			국고01875-4109(국고21-9)	9.18	41-09-10	3.020	2.980	-0.040						
			17Y			17Y			3.020	2.980	-0.040	17Y			3.135	3.095	-0.040
17	10	25				국고03250-4209(국고22-11)	10.9	42-09-10	3.005	2.967	-0.038						
18	1	24				국고03000-4212(국고12-5)	19.7	42-12-10	3.002	2.965	-0.037						
18	10	25				국고03875-4309(국고23-9)	7.9	43-09-10	3.012	2.975	-0.037						
19	10	25	토-1			국고02875-4409(국고24-10)	0.4	44-09-10	2.937	2.910	-0.027						
			20Y			20Y			2.937	2.910	-0.027	20Y			3.061	3.034	-0.027
20	1	24	토-1			국고02750-4412(국고14-7)	15.01	44-12-10	2.997	2.965	-0.032						
21	4	22	토-1			국고02000-4603(국고16-1)	14.34	46-03-10	2.992	2.960	-0.032						
22	4	22	일+1			국고02125-4703(국고17-1)	21.41	47-03-10	2.972	2.940	-0.032						
23	4	23				국고02625-4803(국고18-2)	22.9	48-03-10	2.965	2.932	-0.033						
24	4	22				국고02000-4903(국고19-2)	26.68	49-03-10	2.952	2.920	-0.032						
			25Y			25Y			2.952	2.920	-0.032	25Y			3.159	3.124	-0.035
25	4	22				국고01500-5003(국고20-2)	43.19	50-03-10	2.890	2.857	-0.033						
26	4	22				국고01875-5103(국고21-2)	50.01	51-03-10	2.907	2.875	-0.032						
27	4	23	일+1			국고02500-5203(국고22-2)	28.4	52-03-10	2.952	2.920	-0.032						
27	10	25				국고03125-5209(국고22-9)	16.69	52-09-10	2.945	2.915	-0.030						
28	4	22				국고03250-5303(국고23-2)	29.21	53-03-10	2.947	2.917	-0.030						
28	10	25				국고03625-5309(국고23-7)	19.13	53-09-10	2.940	2.910	-0.030						
29	4	22				국고03250-5403(국고24-2)	30.24	54-03-10	2.930	2.900	-0.030						
29	10	25				국고02750-5409(국고24-8)	7.49	54-09-10	2.915	2.885	-0.030						
			30Y			30Y			2.915	2.885	-0.030	30Y			3.134	3.101	-0.033
			35Y			35Y			2.915	2.885	-0.030	35Y			3.162	3.129	-0.033
			40Y			40Y			2.887	2.857	-0.030	40Y			3.162	3.129	-0.033
41	10	25				국고01500-6609(국고16-9)	2.18	66-09-10	2.862	2.832	-0.030						
43	10	25				국고02000-6809(국고18-8)	7.51	68-09-10	2.860	2.830	-0.030						
			45Y			45Y			2.860	2.830	-0.030	45Y			3.163	3.130	-0.033
45	10	25				국고01625-7009(국고20-10)	9.22	70-09-10	2.840	2.810	-0.030						
47	10	25	토-1			국고03500-7209(국고22-12)	8.83	72-09-10	2.837	2.807	-0.030						
49	10	25				국고02750-7409(국고24-11)	0.5	74-09-10	2.837	2.807	-0.030						
			50Y			50Y			2.837	2.807	-0.030	50Y			3.163	3.130	-0.033