

PART 1 금리추이

표1. 국내 금리 추이 (단위: %, bp)

국내금리	11/11	전일 대비	전월 대비
통안 2Y	2.942	1.7	6.7
국고 3Y	2.900	1.8	8.8
국고 10Y	3.035	-0.2	3.8
국고 30Y	2.885	-1.0	-0.7
CD 91D	3.430	0.0	-10.0
CP 91D	3.460	0.0	-8.0
Call	3.320	2.0	-23.0

표2. 해외 금리 추이 (단위: %, bp)

국내금리	11/11	전일 대비	전월 대비
미국 2Y	4.255	5.3	74.0
미국 5Y	4.192	1.0	71.8
미국 10Y	4.305	-3.1	57.2
독일 2Y	2.185	-2.9	8.5
독일 10Y	2.367	-7.8	22.2
일본 10Y	1.003	-0.5	18.9
중국 10Y	2.104	-0.3	4.4

표3. 크레딧 YTM (단위: %, bp)

구분		금일 YTM (11/11)				전일 대비 (11/08)			
		1Y	3Y	5Y	10Y	1Y	3Y	5Y	10Y
특수채	AAA	3.198	3.151	3.194	3.193	0.5	1.8	1.3	-0.2
은행채	산금/중금	3.206	3.067	3.138	3.502	0.5	1.8	1.3	-0.2
	AAA	3.234	3.192	3.249	3.600	0.5	1.8	1.3	-0.2
금융채	AA+	3.302	3.336	3.375	4.366	0.5	0.8	0.8	-0.2
	AA0	3.328	3.398	3.583	4.552	0.5	0.8	0.8	-0.2
	AA-	3.413	3.488	3.672	4.752	0.5	0.8	0.3	-0.2
회사채	AAA	3.236	3.341	3.376	3.656	0.5	1.8	1.3	-0.2
	AA+	3.260	3.398	3.460	3.938	0.5	2.3	1.8	-0.2
	AA0	3.274	3.431	3.523	4.277	0.5	2.3	1.8	-0.2
	AA-	3.307	3.483	3.624	4.643	0.5	2.3	1.8	-0.2

표4. 크레딧 스프레드 (단위: %, bp)

구분		금일 스프레드 (11/11)				전일 대비 (11/08)			
		1Y	3Y	5Y	10Y	1Y	3Y	5Y	10Y
특수채	AAA	0.368	0.251	0.244	0.158	0.0	0.0	0.0	0.0
은행채	산금/중금	0.376	0.167	0.188	0.467	0.0	0.0	0.0	0.0
	AAA	0.404	0.292	0.299	0.565	0.0	0.0	0.0	0.0
금융채	AA+	0.472	0.436	0.425	1.331	0.0	-1.0	-0.5	0.0
	AA0	0.498	0.498	0.633	1.517	0.0	-1.0	-0.5	0.0
	AA-	0.583	0.588	0.722	1.717	0.0	-1.0	-1.0	0.0
회사채	AAA	0.406	0.441	0.426	0.621	0.0	0.0	0.0	0.0
	AA+	0.430	0.498	0.510	0.903	0.0	0.5	0.5	0.0
	AA0	0.444	0.531	0.573	1.242	0.0	0.5	0.5	0.0
	AA-	0.477	0.583	0.674	1.608	0.0	0.5	0.5	0.0

**표5. CD/CP YTM**

(단위: %, bp)

구분		금일 YTM (11/11)					전일 대비 (11/08)				
		7D	1M	3M	6M	1Y	7D	1M	3M	6M	1Y
CD	AAA	3.31	3.34	3.43	3.31	3.26	0.0	0.0	0.0	0.0	0.0
	AA+	3.34	3.37	3.45	3.39	3.32	0.0	0.0	0.0	0.0	0.0
CP	A1	3.35	3.40	3.46	3.47	3.49	0.0	0.0	0.0	0.0	0.0
	A2+	3.45	3.53	3.63	3.67	3.72	0.0	0.0	0.0	0.0	0.0
	A3+	3.53	3.67	3.82	3.87	3.95	0.0	0.0	0.0	0.0	0.0

**PART 2 발행.만기/유통**
**표6. 금일 발행 내역**

(단위: %, 억원)

섹터	종목명	발행일	만기일	만기	이자지급	쿠폰	발행 SP	발행액	ESG*	등급
특수채	경기주택도시공사24-11-84	2024-11-11	2025-11-11	1	이표	3.277	민평 +6bp	500		AAA
특수채	경기주택도시공사24-11-85	2024-11-11	2027-11-11	3	이표	3.186	민평 -0bp	1,600		AAA
은행채	신한은행28-11-이-2-B	2024-11-11	2026-11-11	2	이표	3.190	민평 -3bp	900		AAA
은행채	신한은행28-11-할-6M-A	2024-11-11	2025-05-11	0.5	할인	3.330	민평 -6bp	1,500		AAA
은행채	국민은행4411할인일9M-11	2024-11-11	2025-08-11	0.75	할인	3.240	민평 -9bp	3,000		AAA
은행채	산금24신이0300-1111-1	2024-11-11	2027-11-11	3	이표	3.060	민평 +1bp	2,200		AAA
은행채	한국수출입금융(변)2411라-복리-30호	2024-11-11	2024-12-11	0.08	FRN	3.225	-	2,000		AAA
은행채	우리은행28-11-이표02-갑-11	2024-11-11	2026-11-11	2	이표	3.190	민평 -3bp	3,000		AAA
금융채	신한카드2240-1	2024-11-11	2027-11-11	3	이표	3.356	민평 -1bp	500		AA+
금융채	신한카드2240-2	2024-11-11	2028-11-10	4	이표	3.380	민평	400		AA+
금융채	신한카드2240-3	2024-11-11	2029-11-09	4.99	이표	3.402	민평	600		AA+
금융채	애규온캐피탈234-1	2024-11-11	2026-02-11	1.25	이표	4.909	민평 -25bp	100		A0
금융채	애규온캐피탈234-2	2024-11-11	2026-05-11	1.5	이표	5.005	민평 -20bp	400		A0
금융채	애규온캐피탈234-3	2024-11-11	2026-11-10	2	이표	5.098	민평 -20bp	200		A0
금융채	애규온캐피탈234-4	2024-11-11	2026-11-11	2	이표	5.098	민평 -20bp	300		A0
금융채	애규온캐피탈234-5	2024-11-11	2027-11-11	3	이표	5.292	민평 -20bp	400		A0
금융채	엠캐피탈370	2024-11-11	2026-05-11	1.5	이표	5.573	민평	120		A-

\*ESG : 녹색(Green), 사회(Social), 지배구조(Governance)

주) 선매출채권, ABS, 주관채, 파생상품 제외

**표7. 만기 현황 (T+7)**

(단위: %, 억원)

섹터	종목명	발행일	만기일	만기	이자지급	쿠폰	발행액	ESG*	등급
특수채	도로공사719	2019-11-21	2024-11-21	5	이표	1.665	900		AAA
특수채	국가철도공단채권260	2014-11-21	2024-11-21	10	이표	2.786	1,300		AAA
특수채	한국장학재단14-45(변)	2014-11-21	2024-11-21	10	FRN	3.73	200		
은행채	신한은행27-11-이-1-C	2023-11-21	2024-11-21	1	이표	4.04	3,000		AAA
은행채	기업은행(변)2405복리184A-21	2024-05-21	2024-11-21	0.5	FRN	3.731	1,000		AAA
은행채	한국수출입금융2309카-이표-427	2023-09-21	2024-11-21	1.17	이표	4.08	1,600		AAA
금융채	아이엠캐피탈90	2022-11-21	2024-11-21	2	이표	6.179	900		AAA
금융채	현대캐피탈1953	2022-11-21	2024-11-21	2	이표	5.934	1,000		AA+
금융채	신한카드2055-3	2019-11-21	2024-11-21	5	이표	1.873	400		AA+

금융채	하나카드236-2	2023-05-23	2024-11-21	1.49	이표	3.978	400		AA0
금융채	산은캐피탈657-2	2020-12-21	2024-11-21	3.92	이표	1.568	200		AA-
금융채	하나캐피탈369-2	2022-11-21	2024-11-21	2	이표	7.06	1,200		AA-
금융채	케이비캐피탈501-2	2022-11-21	2024-11-21	2	이표	7.065	700		AA-
금융채	우리금융캐피탈459-3	2022-11-21	2024-11-21	2	이표	7.112	2,300		AA-
금융채	아이비케이캐피탈266-2	2022-11-21	2024-11-21	2	이표	7.024	850		AA-
금융채	현대커머셜454-2	2022-11-21	2024-11-21	2	이표	7.075	1,300		AA-
금융채	엔에이치농협캐피탈198-2	2022-11-21	2024-11-21	2	이표	7.063	700		AA-
금융채	BNK캐피탈190-3	2019-11-21	2024-11-21	5	이표	2.014	100		AA-
금융채	한국투자캐피탈97-1	2023-11-21	2024-11-21	1	이표	4.843	300		AA-

\*ESG : 녹색(Green), 사회(Social), 지배구조(Governance)

주) 선매출채권, ABS, 주관채, 파생상품 제외

### 표8. 섹터별 당일 유통 랭킹 TOP 3

(단위: 억원)

섹터	종목코드	종목명	거래량
국고채	KR103501GE64	국고03250-2706(국고24-4)	31,237
국고채	KR103502GE63	국고03500-3406(국고24-5)	24,171
국고채	KR103502GE97	국고02750-5409(국고24-8)	12,448
지역개발	KR2001024EA0	서울도시철도24-10	151
지역개발	KR2001024D87	서울도시철도23-08	70
지역개발	KR2044022EB1	경기지역개발24-11	32
특수채	KR353601GEB3	경기주택도시공사24-11-85	10,100
특수채	KR352504GE64	자산관리공사제92회5006-25(사)	900
특수채	KR350101GCC9	한국전력1323	800
통안채	KR310101GE77	통안03200-2607-02	8,000
통안채	KR310101GEA8	통안02800-2610-02	6,100
통안채	KR310102AEB7	통안DC025-0211-0910	5,100
은행채	KR6060003EB1	국민은행4411할인일9M-11	11,400
은행채	KR6000031EB5	우리은행28-11-이표02-갑-11	7,800
은행채	KR6000015EB8	신한은행28-11-할-6M-A	6,800
금융채	KR6019803EA8	하나캐피탈439-3	2,200
금융채	KR6095235EB8	애규온캐피탈234-5	1,200
금융채	KR6169375E33	메리츠캐피탈251-2	1,200
회사채	KR6097951C14	씨제이제일제당28-1	1,150
회사채	KR6010951EB2	S-Oil62-1	800
회사채	KR6063323317	한국수력원자력35-3	800

주) 옵션, FRN, 파생상품 제외

그림1. 크레딧 섹터별 당일 발행액 (단위: 억원)

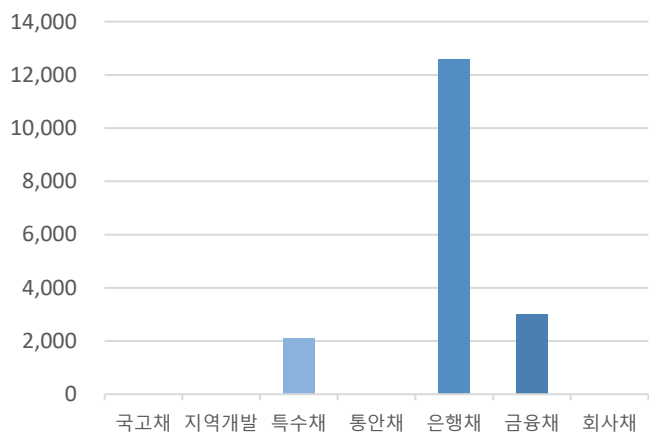

자료: KIS자산평가

그림2. 크레딧 섹터별 당일 만기액 (단위: 억원)

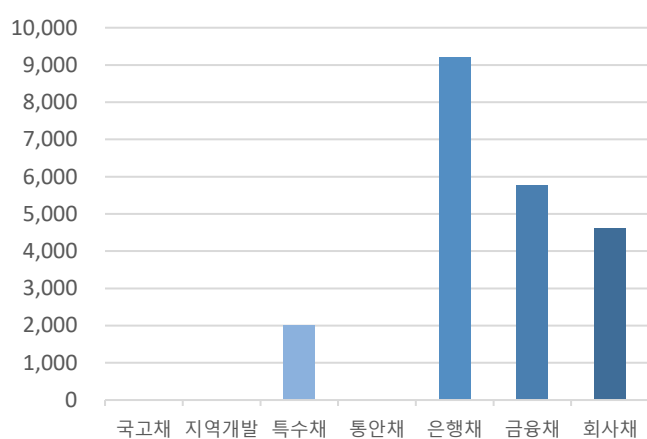

자료: KIS자산평가

PART 3 주요채권지수

표9. 주요채권지수

구분	한경- KIS-Reuters				KOBIS30	KOBIS120
	종합	국공채	금융채	회사채		
당일지수	275.3026	283.2118	251.0403	296.6833	230.1560	246.7218
전일대비	0.0780	0.1366	-0.0114	-0.0326	-0.0022	-0.0413
평균듀레이션	5.7633	8.0163	1.4480	2.5279	0.9832	1.8355

그림3. 일일변동추이(채권종류)

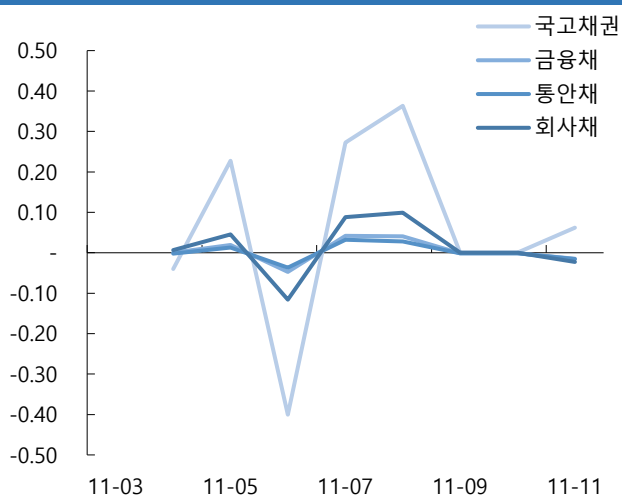

자료: KIS자산평가

그림4. 일일변동추이(잔존만기)

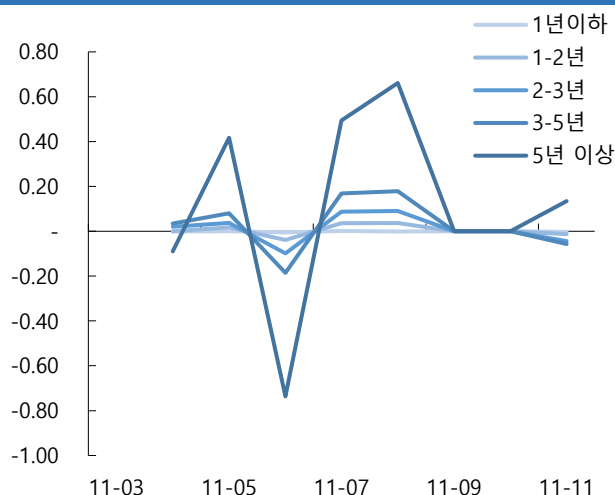

자료: KIS자산평가

그림5. 기간별수익률(채권종류)

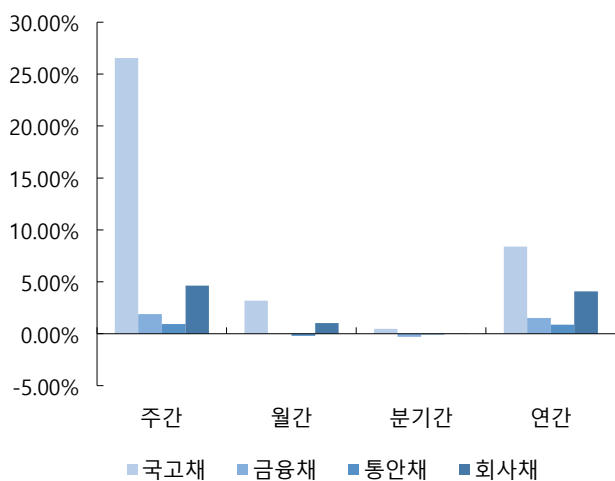

자료: KIS자산평가

그림6. 기간별수익률(잔존만기)

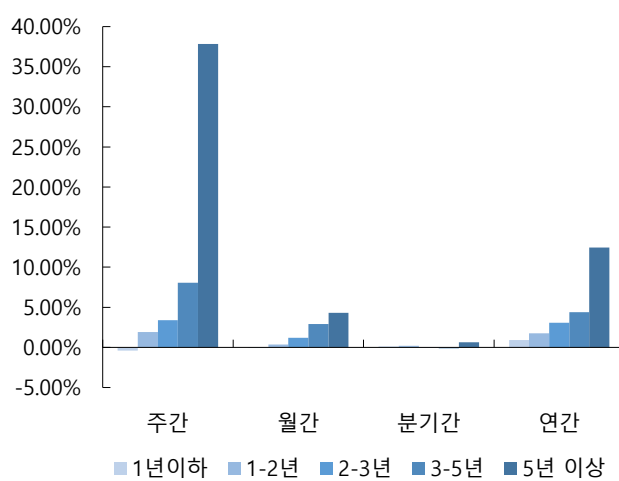

자료: KIS자산평가

**표12. 기준물 단가 변화표 (매매일 : 2024/11/11)**

종목명	금리	11/13	차이	11/14	차이	종목명	금리	11/13	차이	11/14	차이	종목명	금리	11/13	차이	11/14	차이	종목명	금리	11/13	차이	11/14	차이
국고23-6	2.927	10,267		10,267		국고23-10	2.900	10,359		10,360		국고24-1	2.942	10,181		10,181		국고24-4	2.860	10,234		10,235	
	2.932	10,265	2	10,266	1		2.905	10,358	1	10,359	1		2.947	10,179	2	10,179	2		2.865	10,233	1	10,233	2
	2.937	10,263	2	10,264	2		2.910	10,357	1	10,358	1		2.952	10,177	2	10,177	2		2.870	10,231	2	10,232	1
	2.942	10,261	2	10,262	2		2.915	10,356	1	10,357	1		2.957	10,175	2	10,175	2		2.875	10,230	1	10,231	1
	2.947	10,259	2	10,260	2		2.920	10,355	1	10,356	1		2.962	10,172	3	10,173	2		2.880	10,229	1	10,230	1
	2.952	10,258	1	10,258	2		2.925	10,354	1	10,355	1		2.967	10,170	2	10,171	2		2.885	10,228	1	10,228	2
	2.957	10,256	2	10,257	1		2.930	10,353	1	10,354	1		2.972	10,168	2	10,169	2		2.890	10,226	2	10,227	1
	2.962	10,254	2	10,255	2		2.935	10,352	1	10,353	1		2.977	10,166	2	10,167	2		2.895	10,225	1	10,226	1
○ KIS 민평	2.967	10,252	2	10,253	2	○ KIS 민평	2.940	10,351	1	10,352	1	○ KIS 민평	2.982	10,164	2	10,165	2	○ KIS 민평	2.900	10,224	1	10,225	1
	2.972	10,250	2	10,251	2		2.945	10,350	1	10,351	1		2.987	10,162	2	10,163	2		2.905	10,223	1	10,224	1
	2.977	10,249	1	10,249	2		2.950	10,349	1	10,350	1		2.992	10,160	2	10,161	2		2.910	10,221	2	10,222	2
	2.982	10,247	2	10,248	1		2.955	10,348	1	10,349	1		2.997	10,158	2	10,159	2		2.915	10,220	1	10,221	1
	2.987	10,245	2	10,246	2		2.960	10,347	1	10,348	1		3.002	10,156	2	10,157	2		2.920	10,219	1	10,220	1
	2.992	10,243	2	10,244	2		2.965	10,346	1	10,347	1		3.007	10,154	2	10,155	2		2.925	10,218	1	10,219	1
	2.997	10,241	2	10,242	2		2.970	10,345	1	10,346	1		3.012	10,152	2	10,153	2		2.930	10,217	1	10,217	2
	3.002	10,239	2	10,240	2		2.975	10,344	1	10,345	1		3.017	10,150	2	10,151	2		2.935	10,215	2	10,216	1
	3.007	10,238	1	10,238	2		2.980	10,343	1	10,344	1		3.022	10,148	2	10,149	2		2.940	10,214	1	10,215	1

종목명	금리	11/13	차이	11/14	차이	종목명	금리	11/13	차이	11/14	차이	종목명	금리	11/13	차이	11/14	차이	종목명	금리	11/13	차이	11/14	차이
국고24-7	2.910	10,092		10,093		국고23-11	3.015	11,050		11,051		국고24-5	2.995	10,566		10,567		통당	2.930	10,079		10,080	
	2.915	10,090	2	10,091	2		3.020	11,046	4	11,047	4		3.000	10,562	4	10,563	4		2.935	10,078	1	10,079	1
	2.920	10,088	2	10,089	2		3.025	11,042	4	11,043	4		3.005	10,558	4	10,558	5		2.940	10,077	1	10,078	1
	2.925	10,086	2	10,086	3		3.030	11,038	4	11,039	4		3.010	10,553	5	10,554	4		2.945	10,076	1	10,077	1
	2.930	10,083	3	10,084	2		3.035	11,034	4	11,035	4		3.015	10,549	4	10,550	4		2.950	10,076	0	10,076	1
	2.935	10,081	2	10,082	2		3.040	11,030	4	11,031	4		3.020	10,545	4	10,546	4		2.955	10,075	1	10,076	0
	2.940	10,079	2	10,080	2		3.045	11,026	4	11,027	4		3.025	10,541	4	10,542	4		2.960	10,074	1	10,075	1
	2.945	10,077	2	10,077	3		3.050	11,021	5	11,022	5		3.030	10,536	5	10,537	5		2.965	10,073	1	10,074	1
○ KIS 민평	2.950	10,074	3	10,075	2	○ KIS 민평	3.055	11,017	4	11,018	4	○ KIS 민평	3.035	10,532	4	10,533	4	○ KIS 민평	2.970	10,072	1	10,073	1
	2.955	10,072	2	10,073	2		3.060	11,013	4	11,014	4		3.040	10,528	4	10,529	4		2.975	10,072	0	10,072	1
	2.960	10,070	2	10,071	2		3.065	11,009	4	11,010	4		3.045	10,524	4	10,525	4		2.980	10,071	1	10,072	0
	2.965	10,068	2	10,068	3		3.070	11,005	4	11,006	4		3.050	10,520	4	10,520	5		2.985	10,070	1	10,071	1
	2.970	10,065	3	10,066	2		3.075	11,001	4	11,002	4		3.055	10,515	5	10,516	4		2.990	10,069	1	10,070	1
	2.975	10,063	2	10,064	2		3.080	10,997	4	10,998	4		3.060	10,511	4	10,512	4		2.995	10,068	1	10,069	1
	2.980	10,061	2	10,062	2		3.085	10,993	4	10,994	4		3.065	10,507	4	10,508	4		3.000	10,068	0	10,069	0
	2.985	10,059	2	10,060	2		3.090	10,988	5	10,989	5		3.070	10,503	4	10,504	4		3.005	10,067	1	10,068	1
	2.990	10,056	3	10,057	3		3.095	10,984	4	10,985	4		3.075	10,499	4	10,499	5		3.010	10,066	1	10,067	1

**표13. KIS자산평가 최종호가집계표 (매매일 : 2024/11/11)**

잔존만기			통안증권							국고채						예보채					
년	월	일	휴일	종목명	잔액(조)	만기일	전일	당일	등락	종목명	잔액(조)	만기일	전일	당일	등락	종목명	잔액(조)	만기일	전일	당일	등락
0	0	1		(할)통안DC024-1112-0910	0.5	24-11-12	3.145	3.145	0.000												
0	0	1		통안DC024-1112-0910	0.5	24-11-12	3.145	3.145	0.000												
0	0	8		(할)통안DC024-1119-0910	0.5	24-11-19	3.105	3.105	0.000												
0	0	8		통안DC024-1119-0910	0.5	24-11-19	3.105	3.105	0.000												
0	0	15		통안DC024-1126-0910	0.5	24-11-26	3.035	3.035	0.000												
0	0	15		(할)통안DC024-1126-0910	0.5	24-11-26	3.035	3.035	0.000												
0	0	22		(할)통안DC024-1203-0910	0.8	24-12-03	3.040	3.040	0.000												
0	0	22		통안DC024-1203-0910	0.8	24-12-03	3.040	3.040	0.000												
0	0	29		통안DC024-1210-0910	0.8	24-12-10	3.125	3.125	0.000	국고01875-2412(국고21-10)	14.04	24-12-10	2.895	2.895	0.000						
0	0	29		(할)통안DC024-1210-0910	0.8	24-12-10	3.125	3.125	0.000	국고04250-2412(국고22-15)	3.64	24-12-10	3.055	3.055	0.000						
0	0	29		(할)통안DC024-1210-0910	0.8	24-12-10	3.125	3.125	0.000	국고01875-2412(국고21-10)	14.04	24-12-10	2.895	2.895	0.000						
0	0	29		통안DC024-1210-0910	0.8	24-12-10	3.125	3.125	0.000	국고04250-2412(국고22-15)	3.64	24-12-10	3.055	3.055	0.000						
0	1	13		(할)통안DC024-1224-0910	0.8	24-12-24	3.050	3.050	0.000												
0	1	13		통안DC024-1224-0910	0.8	24-12-24	3.050	3.050	0.000												
0	1	21	신청+1	(할)통안DC025-0101-0910	0.8	25-01-01	3.040	3.040	0.000												
0	1	21	신청+1	통안DC025-0101-0910	0.8	25-01-01	3.040	3.040	0.000												
0	1	22		통안03680-2501-02	7.75	25-01-02	3.062	3.062	0.000												
0	1	26		통안DC025-0106-0910	0.8	25-01-06	3.050	3.050	0.000												
0	1	26		(할)통안DC025-0106-0910	0.8	25-01-06	3.050	3.050	0.000												
0	1	29		통안03320-2501-01	1.19	25-01-09	3.062	3.062	0.000												
0	2	3		(할)통안DC025-0114-0910	0.8	25-01-14	3.005	3.005	0.000												
0	2	3		통안DC025-0114-0910	0.8	25-01-14	3.005	3.005	0.000												
0	2	10		통안DC025-0121-0910	0.8	25-01-21	2.945	2.950	0.005												
0	2	10		(할)통안DC025-0121-0910	0.8	25-01-21	2.945	2.950	0.005												
0	2	16		(할)통안DC025-0127-0910	0.8	25-01-27	3.042	3.042	0.000												
0	2	16		통안DC025-0127-0910	0.8	25-01-27	3.042	3.042	0.000												
0	2	24		통안DC025-0204-0910	0.71	25-02-04	3.062	3.062	0.000												
0	2	24		(할)통안DC025-0204-0910	0.71	25-02-04	3.062	3.062	0.000												
				3M			3.062	3.062	0.000	3M			3.055	3.055	0.000	3M			3.323	3.323	0.000
0	3	0		통안DC025-0211-0910	0	25-02-11	0.000	3.077	3.077												
0	3	20	삼일절(대체휴일)+1	통안02320-2503-03	4.19	25-03-03	2.995	2.995	0.000												
0	3	26	일+1	통안03410-2503-01	0.69	25-03-09	3.020	3.020	0.000												
0	3	27								국고03375-2503(국고23-3)	10.86	25-03-10	2.945	2.945	0.000						
0	3	27								국고01500-2503(국고20-1)	15.33	25-03-10	2.910	2.910	0.000						





				12Y						12Y			3.052	3.047	-0.005	12Y			3.143	3.138	-0.005
12	9	30								국고02250-3709(국고17-5)	9.21	37-09-10	3.045	3.037	-0.008						
13	9	30								국고02375-3809(국고18-7)	7.94	38-09-10	3.037	3.027	-0.010						
14	9	30	토-1							국고01125-3909(국고19-6)	11.06	39-09-10	2.980	2.967	-0.013						
				15Y						15Y			2.980	2.967	-0.013	15Y			3.106	3.096	-0.010
15	9	30								국고01500-4009(국고20-7)	11.35	40-09-10	3.005	2.995	-0.010						
16	9	30	추석+2							국고01875-4109(국고21-9)	8.99	41-09-10	2.990	2.980	-0.010						
				17Y						17Y			2.990	2.980	-0.010	17Y			3.106	3.096	-0.010
17	9	30								국고03250-4209(국고22-11)	10.9	42-09-10	2.990	2.975	-0.015						
18	0	29								국고03000-4212(국고12-5)	19.7	42-12-10	3.002	2.992	-0.010						
18	9	30								국고03875-4309(국고23-9)	7.9	43-09-10	2.995	2.985	-0.010						
19	9	30	토-1							국고02875-4409(국고24-10)	1.06	44-09-10	2.985	2.975	-0.010						
				20Y						20Y			2.985	2.975	-0.010	20Y			3.100	3.090	-0.010
20	0	29	토-1							국고02750-4412(국고14-7)	14.93	44-12-10	3.012	3.002	-0.010						
21	3	27	토-1							국고02000-4603(국고16-1)	14.34	46-03-10	3.005	2.995	-0.010						
22	3	27	일+1							국고02125-4703(국고17-1)	21.41	47-03-10	2.982	2.972	-0.010						
23	3	28								국고02625-4803(국고18-2)	22.9	48-03-10	2.967	2.957	-0.010						
24	3	27								국고02000-4903(국고19-2)	26.68	49-03-10	2.955	2.945	-0.010						
				25Y						25Y			2.955	2.945	-0.010	25Y			3.134	3.124	-0.010
25	3	27								국고01500-5003(국고20-2)	43.19	50-03-10	2.887	2.877	-0.010						
26	3	27								국고01875-5103(국고21-2)	50.01	51-03-10	2.890	2.880	-0.010						
27	3	28	일+1							국고02500-5203(국고22-2)	28.4	52-03-10	2.917	2.910	-0.007						
27	9	30								국고03125-5209(국고22-9)	16.69	52-09-10	2.920	2.910	-0.010						
28	3	27								국고03250-5303(국고23-2)	29.21	53-03-10	2.922	2.912	-0.010						
28	9	30								국고03625-5309(국고23-7)	19.13	53-09-10	2.917	2.907	-0.010						
29	3	27								국고03250-5403(국고24-2)	30.24	54-03-10	2.905	2.895	-0.010						
29	9	30								국고02750-5409(국고24-8)	9.29	54-09-10	2.895	2.885	-0.010						
				30Y						30Y			2.895	2.885	-0.010	30Y			3.072	3.060	-0.012
				35Y						35Y			2.895	2.885	-0.010	35Y			3.100	3.088	-0.012
				40Y						40Y			2.867	2.857	-0.010	40Y			3.100	3.088	-0.012
41	9	30								국고01500-6609(국고16-9)	2.18	66-09-10	2.842	2.832	-0.010						
43	9	30								국고02000-6809(국고18-8)	7.51	68-09-10	2.840	2.830	-0.010						
				45Y						45Y			2.840	2.830	-0.010	45Y			3.101	3.089	-0.012
45	9	30								국고01625-7009(국고20-10)	9.22	70-09-10	2.815	2.805	-0.010						
47	9	30	토-1							국고03500-7209(국고22-12)	8.83	72-09-10	2.812	2.802	-0.010						
49	9	30								국고02750-7409(국고24-11)	1	74-09-10	2.812	2.802	-0.010						
				50Y						50Y			2.812	2.802	-0.010	50Y			3.101	3.089	-0.012