

**PART 1 국내 / 해외채권**

- INDEX** KIS종합채권지수 및 ESG지수 추이
- 국공채** 강세 재료 중첩에 따른 하락세
- 금융채** 금융채 시장 발행 강세 및 유통 약세 흐름 지속
- 회사채** 중장기 커브 하락과 단기구간 스프레드 확대
- ABS/MBS** ABS 유통 저조
- CD/CP** CD금리 상승세
- 해외채권** 중립금리에 대한 연준 인사들의 의견차 존재

**PART 2 파생상품**

- ELS** 2024년 11월 넷째주 KOSPI지수는 2501.24로 마감
- SWAP** CD 91일물 금리 보합

**APPENDIX**

- 1 주요 금리 및 Credit Spread 변동현황
- 2 옵션행사내역 및 신용등급 현황
- 3 ABCP, ABSTB 기초자산 현황
- 4 주간채권 만기현황
- 5 변동금리 발행현황

**Compliance Notice**

본 자료는 당사 고객에 한하여 배포되는 것으로서 고객의 투자판단에 참고가 되는 정보제공을 목적으로 작성된 자료입니다. 본 자료에 수록된 내용은 당사의 평가자료 및 신뢰할 만한 정보로부터 얻어진 것이나, 당사가 그 자료의 정확성이나 완전성을 보장할 수는 없습니다. 따라서, 당사는 본 자료의 내용에 의해 행해진 일체의 투자행위 결과에 대하여 어떠한 책임도 지지 않습니다. 본 자료와 관련된 보다 상세한 내용 및 Data는 당사가 제공하는 KIS-Net 또는 bond.co.kr에서 조회가 가능합니다.

**국내외 금리추이**

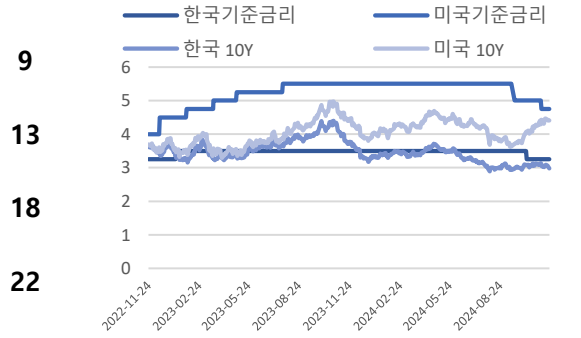

**국내금리동향**

국내금리	11/22	전주대비
통안 2Y	2.882	-0.095
국고 3Y	2.817	-0.125
국고 10Y	2.980	-0.082
KRW IRS 3Y	2.850	-0.118
CD 91D	3.440	0.000
CP 91D	3.480	0.010
Call	3.330	0.020

**해외금리동향**

해외금리	11/22	전주대비
미국 2Y	4.337	-0.019
미국 5Y	4.290	-0.040
미국 10Y	4.409	-0.033
독일 2Y	2.108	-0.024
독일 10Y	2.318	-0.044
중국 2Y	1.384	-0.030
중국 10Y	2.074	-0.008

## Executive Summary

<b>INDEX</b>	<b>KIS종합채권지수 및 ESG지수 추이</b> <ul style="list-style-type: none"> <li>• 전주대비 국고채지수 및 통안채지수 누적수익률 증가</li> <li>• 전주대비 회사채 지수 누적 수익률 증가</li> </ul>
<b>국공채</b>	<b>강세 재료 증첩에 따른 하락세</b> <ul style="list-style-type: none"> <li>• 외국인 매수세 지속으로 인한 강세</li> <li>• 11월 금통위 기대 심리 증폭</li> </ul>
<b>금융채</b>	<b>금융채 시장 발행 강세 및 유통 약세 흐름 지속</b> <ul style="list-style-type: none"> <li>• 은행채 시장 발행량 확대, 유통 보합세 지속</li> <li>• 기타금융채 시장 발행량 축소, 유통 약세 지속</li> </ul>
<b>회사채</b>	<b>중장기 커브 하락과 단기구간 스프레드 확대</b> <ul style="list-style-type: none"> <li>• 단기구간 우량등급에서 거래 집중</li> <li>• 외국인 국고채 선물 매수로 강세 압력</li> </ul>
<b>ABS/MBS</b>	<b>ABS 유통 저조</b> <ul style="list-style-type: none"> <li>• ABS 뉴스타브레인지티3 발행</li> <li>• ABS 유통 저조</li> </ul>
<b>CD/CP</b>	<b>CD금리 상승세</b> <ul style="list-style-type: none"> <li>• CD : 발행금액 증가, CD-은행채 스프레드 확대</li> <li>• CP/ESTB : CP 발행금액 축소, ESTB 발행금액 축소</li> </ul>
<b>해외채권</b>	<b>중립금리에 대한 연준 인사들의 의견차 존재</b> <ul style="list-style-type: none"> <li>• 러-우 리스크로 인한 금리 하락있었으나 확전 기대 감소로 되돌림</li> <li>• 연준 중립금리 설정에 대한 논의와 금리 인하 속도 조절론</li> </ul>
<b>ELS</b>	<b>2024년 11월 넷째주 KOSPI지수는 2501.24로 마감</b> <ul style="list-style-type: none"> <li>• 지난 주 대비 KOSPI 지수 상승, S&amp;P500 상승.</li> <li>• 주간 ELS 발행 건수 감소, 발행총액 전주 대비 감소.</li> <li>• ELS 상환 건수 감소, 상환 종목 평균 지급률 하락.</li> </ul>
<b>SWAP</b>	<b>CD 91일물 금리 보합</b> <ul style="list-style-type: none"> <li>• 지난 주 대비 CD 금리 보합</li> <li>• IRS 금리 하락세, CRS 금리 하락세</li> <li>• SWAP SPREAD 하락세, SWAP BASIS 상승세</li> </ul>

# INDEX : KIS종합채권지수 및 ESG지수 추이

## 평가담당자

홍가람 차장 02)3215-1437

## KEY POINT

- 전주대비 국고채지수 및 통안채지수 누적수익률 증가
- 전주대비 회사채 지수 누적 수익률 증가

## I. KIS종합채권지수 추이

표1. 채권지수 기간별 누적수익률/듀레이션/YTM

(누적수익률, 단위 : %)

구분		1W	1M	3M	6M	1Y	3Y	Inception
종합채권지수	누적수익률	0.50	0.92	1.06	4.38	8.16	7.53	1.76
	Duration	5.73	5.73	5.77	5.45	5.24	5.63	1.75
	YTM	3.15	3.16	3.14	3.55	3.92	2.12	7.45
국고채	누적수익률	0.76	1.40	1.13	6.01	10.52	5.40	1.82
	Duration	9.51	9.50	9.42	8.96	8.59	9.06	2.05
	YTM	2.98	3.01	2.95	3.39	3.66	2.17	6.86
통안채	누적수익률	0.14	0.31	0.86	2.20	4.31	9.15	1.33
	Duration	1.21	1.26	1.25	1.22	1.25	1.05	0.96
	YTM	2.96	2.94	3.03	3.42	3.69	1.42	6.80
회사채	누적수익률	0.29	0.53	0.98	3.19	6.85	9.67	1.97
	Duration	2.53	2.50	2.58	2.56	2.49	3.10	1.35
	YTM	3.48	3.47	3.45	3.86	4.44	2.35	8.43
KOB130	누적수익률	0.22	0.42	0.89	2.51	4.86	8.65	1.47
	Duration	1.82	1.82	1.81	1.82	1.83	1.80	1.87
	YTM	3.05	3.03	3.06	3.47	3.80	1.78	6.86
KOB120	누적수익률	0.11	0.29	0.85	2.03	4.19	9.41	1.30
	Duration	0.97	0.97	0.97	0.97	0.95	0.94	1.11
	YTM	3.24	3.22	3.28	3.59	3.97	1.55	7.09

자료: KIS자산평가

주) 누적수익률은 총수익지수기준(KOB1 지수는 콜재투자지수)

주) inception: 최초 지수값 기준 누적수익률(KOB130은 2001-01-02, 그 외 2001-01-01)

그림1. 채권 총수익 지수 추이

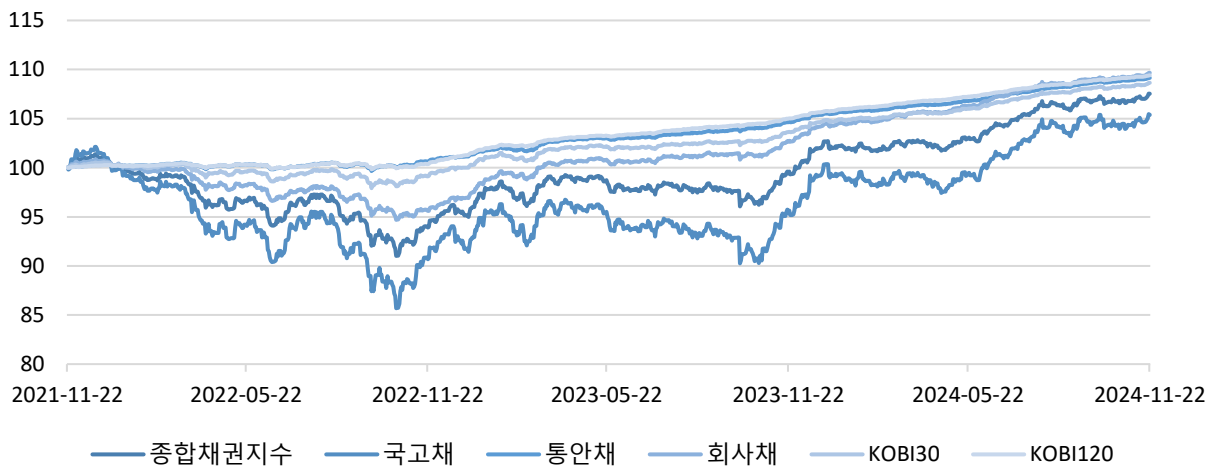

주) KOBIS지수 : 콜투자지수  
 자료 : KIS자산평가

그림2. 채권지수 듀레이션 추이

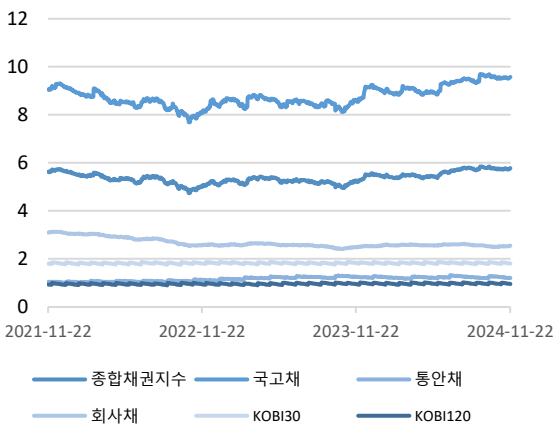

자료: KIS자산평가

그림3. 채권지수 YTM 추이

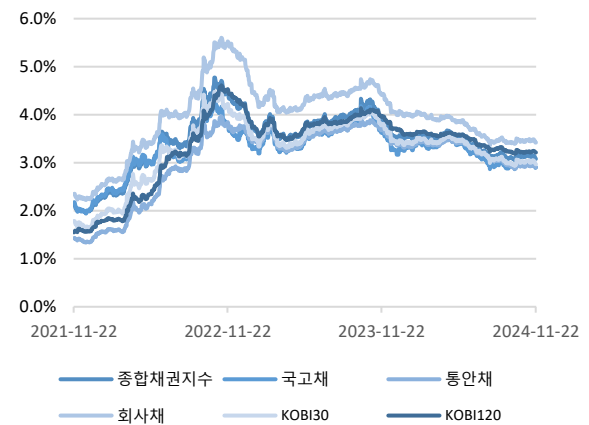

자료: KIS자산평가

표2. KIS종합채권지수 섹터/만기별 Duration

구분	3개월~1년	1~2년	2~3년	3~5년	5년이상	전체
국채	0.53	1.34	2.26	3.57	13.70	9.09
지방채	0.60	1.48	2.37	3.75	7.30	2.81
특수채	0.60	1.46	2.38	3.75	11.51	4.50
통안증권	0.58	1.42	2.30	0.00	0.00	1.21
은행채	0.61	1.44	2.41	3.81	7.77	1.34
기타금융채	0.61	1.43	2.35	3.58	5.21	1.75
회사채(공모무보증)	0.56	1.41	2.31	3.62	9.58	2.74
회사채(공모보증)	0.00	1.26	0.00	0.00	0.00	1.26
ABS	0.59	1.47	2.34	3.83	0.00	1.45
전체	0.58	1.41	2.32	3.64	13.29	5.78

**표3. KIS종합채권지수 섹터/만기별 YTM** (단위: %)

구분	3개월~1년	1~2년	2~3년	3~5년	5년이상	전체
국채	2.908	2.849	2.873	2.894	2.914	2.901
지방채	3.100	2.992	3.025	3.063	3.217	3.061
특수채	3.337	3.173	3.116	3.109	3.097	3.160
통안증권	2.900	2.916	2.894	0.000	0.000	2.907
은행채	3.335	3.156	3.066	3.092	3.239	3.224
기타금융채	3.639	3.497	3.421	3.352	3.648	3.500
회사채(공모무보증)	3.549	3.429	3.395	3.307	3.467	3.431
회사채(공모보증)	0.000	4.100	0.000	0.000	0.000	4.100
ABS	3.443	3.281	3.241	3.203	0.000	3.334
전체	3.266	3.149	3.102	3.048	2.955	3.082

자료: KIS자산평가

**표4. KIS종합채권지수 섹터/만기별 비중** (단위: %)

구분	3개월~1년	1~2년	2~3년	3~5년	5년이상	전체
국채	3.84	5.25	4.69	5.83	29.91	49.52
지방채	0.19	0.26	0.25	0.39	0.11	1.20
특수채	2.27	2.78	2.29	2.29	3.42	13.04
통안증권	1.64	2.11	0.56	0.00	0.00	4.32
은행채	5.55	4.49	1.41	0.77	0.03	12.25
기타금융채	2.12	3.00	1.89	1.05	0.10	8.16
회사채(공모무보증)	1.94	3.13	2.06	1.52	1.16	9.82
회사채(공모보증)	0.00	0.00	0.00	0.00	0.00	0.00
ABS	0.68	0.60	0.25	0.15	0.00	1.68
전체	18.22	21.64	13.40	12.01	34.73	100.00

자료: KIS자산평가

**표5. KIS종합채권지수 섹터/만기별 종목 수** (단위: 개)

구분	3개월~1년	1~2년	2~3년	3~5년	5년이상	전체
국채	16	22	21	35	56	150
지방채	195	254	256	501	42	1,248
특수채	554	561	539	479	697	2,830
통안증권	10	6	2	0	0	18
은행채	578	428	142	88	7	1,243
기타금융채	1,365	1,659	939	577	66	4,606
회사채(공모무보증)	440	691	404	329	376	2,240
회사채(공모보증)	0	1	0	0	0	1
ABS	445	356	124	48	0	973
전체	3,603	3,978	2,427	2,057	1,244	13,309

자료: KIS자산평가

## II. KIS ESG채권지수 추이

표6. ESG채권지수 기간별 누적수익률/듀레이션/YTM

(누적수익률, YTM단위 : %)

구분		1W	1M	3M	6M	1Y	3Y	Inception
KIS ESG 종합	누적수익률	0.250	0.480	0.920	2.820	6.030	8.950	0.270
	Duration	2.210	2.200	2.250	2.240	2.250	2.820	3.110
	YTM	3.343	3.326	3.320	3.711	4.227	2.204	2.488
Sustainvest ESG	누적수익률	0.250	0.480	0.920	2.820	6.050	9.050	0.224
	Duration	2.210	2.210	2.260	2.250	2.270	2.880	3.380
	YTM	3.334	3.318	3.313	3.708	4.214	2.207	2.066
Whos Good ESG	누적수익률	0.290	0.550	1.020	3.130	6.560	9.010	0.152
	Duration	2.710	2.700	2.740	2.690	2.720	3.280	3.070
	YTM	3.358	3.337	3.356	3.726	4.235	2.171	2.253
한국 ESG 연구소	누적수익률	0.230	0.450	0.950	2.740	5.980	9.450	0.186
	Duration	2.070	2.060	2.070	2.030	2.160	4.110	2.820
	YTM	3.360	3.337	3.359	3.731	4.292	2.265	2.391
ESG 목적채권	누적수익률	0.260	0.480	0.930	2.860	6.030	9.150	0.139
	Duration	2.340	2.350	2.440	2.380	2.360	2.850	3.690
	YTM	3.293	3.272	3.270	3.664	4.184	2.194	1.996
비교지수	누적수익률	0.280	0.540	1.010	3.070	6.460	9.080	0.263
	Duration	2.630	2.610	2.640	2.600	2.630	3.190	3.100
	YTM	3.365	3.346	3.363	3.734	4.242	2.179	2.410

자료: KIS자산평가

그림4. ESG채권 총수익 지수 추이

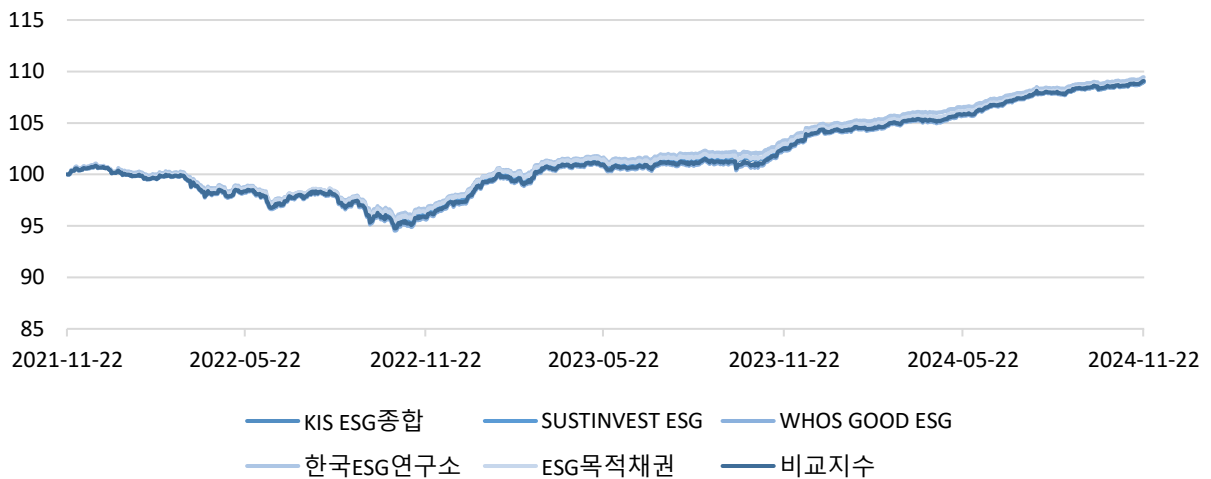

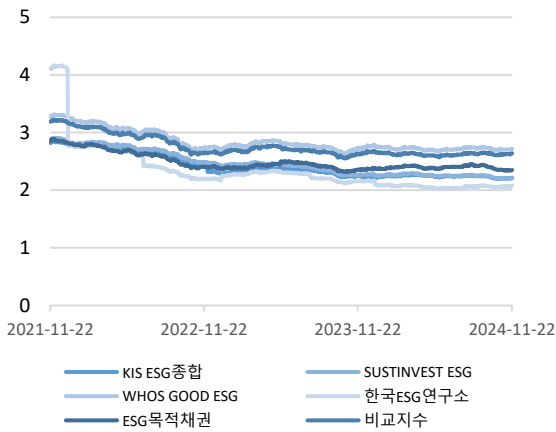
**그림5. ESG채권지수 듀레이션 추이**

자료: KIS자산평가

주) 한국ESG연구소 비상장기업 일회성 추가(21년 하반기)

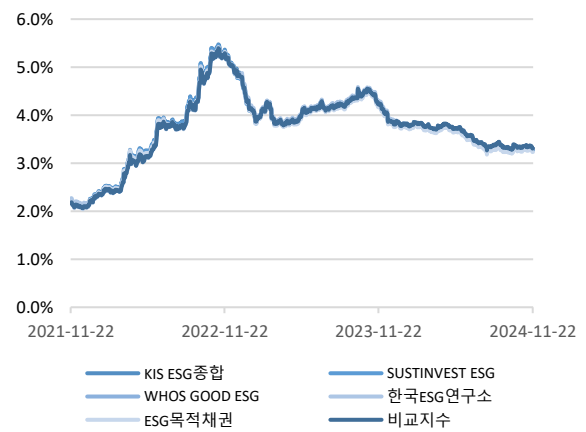
**그림6. ESG채권지수 YTM 추이**

자료: KIS자산평가

**표7. KIS ESG 종합 섹터/만기별 Duration**

구분	3개월~1년	1~2년	2~3년	3~5년	5년이상	전체
특수채	0.59	1.45	2.41	3.77	8.79	2.68
은행채	0.64	1.45	2.43	3.25	8.33	1.25
기타금융채	0.62	1.44	2.37	3.62	4.97	2.05
회사채(공모무보증)	0.56	1.40	2.30	3.59	7.65	2.38
회사채(공모보증)	0.00	0.00	0.00	0.00	0.00	0.00
ABS	0.61	1.50	2.35	3.87	0.00	1.56
전체	0.60	1.44	2.36	3.68	8.18	2.21

자료: KIS자산평가

**표8. KIS ESG 종합지수 섹터/만기별 YTM**

(단위: %)

구분	3개월~1년	1~2년	2~3년	3~5년	5년이상	전체
특수채	3.342	3.179	3.112	3.116	3.162	3.186
은행채	3.317	3.145	3.035	3.015	3.137	3.211
기타금융채	3.482	3.356	3.300	3.292	3.432	3.360
회사채(공모무보증)	3.508	3.368	3.374	3.303	3.417	3.388
회사채(공모보증)	0.000	0.000	0.000	0.000	0.000	0.000
ABS	3.409	3.240	3.221	3.185	0.000	3.294
전체	3.390	3.253	3.236	3.203	3.284	3.280

자료: KIS자산평가

**표9. KIS ESG 종합지수 섹터/만기별 비중**

(단위: %)

구분	3개월~1년	1~2년	2~3년	3~5년	5년이상	전체
특수채	7.45	9.57	7.18	6.96	3.54	34.69
은행채	7.75	7.00	1.46	0.55	0.08	16.84
기타금융채	1.27	1.55	1.47	1.11	0.18	5.59
회사채(공모무보증)	6.47	11.58	8.04	6.17	3.11	35.37
회사채(공모보증)	0.00	0.00	0.00	0.00	0.00	0.00
ABS	2.77	2.70	1.25	0.78	0.00	7.51
전체	25.71	32.40	19.41	15.57	6.90	100.00

자료: KIS자산평가

**표10. KIS ESG 종합지수 섹터/만기별 종목 수**

(단위: 개)

구분	3개월~1년	1~2년	2~3년	3~5년	5년이상	전체
특수채	214	238	225	233	147	1,057
은행채	144	116	26	9	1	296
기타금융채	121	144	110	90	14	479
회사채(공모무보증)	241	434	259	226	179	1,339
회사채(공모보증)	0	0	0	0	0	0
ABS	90	100	57	35	0	282
전체	810	1,032	677	593	341	3,453

자료: KIS자산평가



# 국공채 : 강세 재료 중첩에 따른 하락세

## 평가담당자

김다빈 과장 02) 3215-1436

## KEY POINT

- 외국인 매수세 지속으로 인한 강세
- 11월 금통위 기대 심리 증폭

### I. 시장동향 및 금리변동

주 첫 영업일 국내 채권시장은 수급의 영향으로 하락 출발했다. 외국인 투자자 매수세와 환율 안정의 영향으로 지속적인 강세를 보였고, 국고 10년 입찰의 경우 3.025%에 5,000억원이 낙찰되었다. 지난주에 이어 금주 또한 특별한 재료 없이 대외 금리에 연동되어 약세로 출발했다. 익영업일 또한 미 국채 강세와 더불어 매수세까지 더해지며 강세를 지속했고, 국고채 3년 최종호가 수익률은 2.900%를 하회하는 등 하락세를 보였다. 주중 국고채 금리는 수급의 영향으로 꾸준히 하락했고, 다음 주 금통위에 대한 기대 심리 또한 강세 압력을 더했다. 주 마지막 영업일, 제롬 파월 의장의 매파적 발언이 미 국채 금리 상승을 이끌었고, 국내 채권시장 또한 소폭 약세를 보였다. 15일 국고채 3년 최종호가 수익률은 전장 대비 1.2bp 상승한 2.941%, 10년 최종호가 수익률은 1.0bp 상승한 3.084%로 마감했다.

국고 3년물은 지난주 대비 12.0bp 하락했다. 국고 5년물은 11.3bp 하락, 국고 10년은 10.2bp 하락 마감했다. 국고 3/5년 스프레드는 지난주 대비 0.7bp 확대된 6.0bp, 5/10년 스프레드는 10.3bp를 기록했고, 국고 3/10년 스프레드는 1.8bp 확대된 16.3bp를 기록했다.

그림1. 국고채 금리변동 (단위 : %)

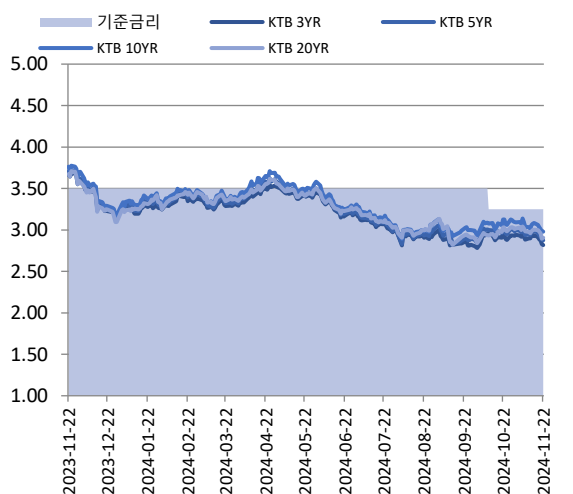

자료: KIS자산평가

그림2. 통안채 금리변동 (단위: %)

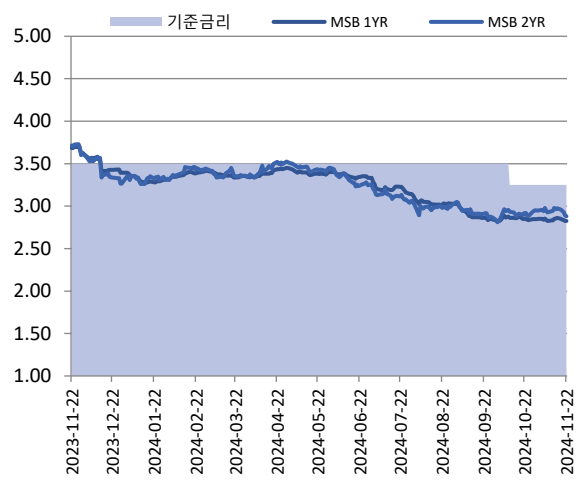

자료: KIS자산평가

**표1. 주간 국공채 금리변동**

(단위: %)

잔존	11/1	11/8	11/15	11/22	전주대비(BP)
통안 1년	2.85	2.825	2.86	2.825	-3.5
통안 2년	2.95	2.925	2.975	2.882	-9.3
국고 3년	2.942	2.882	2.937	2.817	-12.0
국고 5년	2.997	2.937	2.99	2.877	-11.3
국고 10년	3.09	3.037	3.082	2.98	-10.2
공사채AAA 3년	3.188	3.133	3.186	3.076	-11.0
공사채AAA 5년	3.234	3.181	3.229	3.126	-10.3
공사채AAA 10년	3.253	3.195	3.242	3.138	-10.4

자료 : KIS자산평가

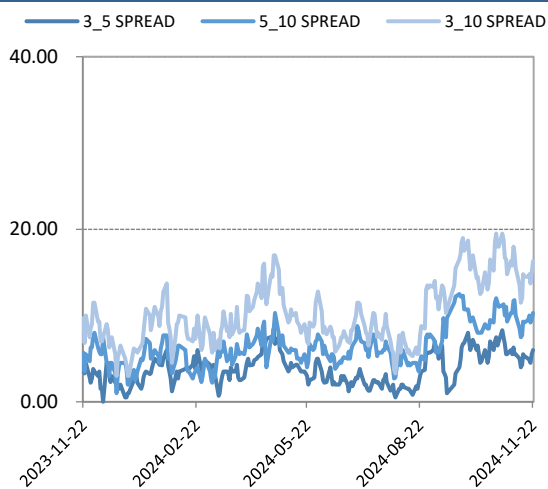
**그림3. 국고채 SPREAD 추이** (단위 : bp)

자료 : KIS자산평가

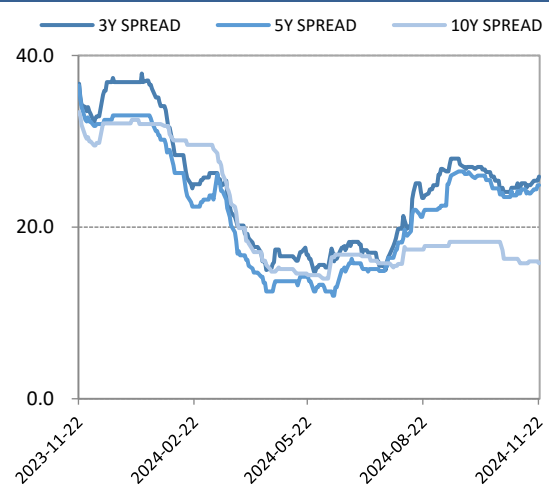
**그림4. 특수채AAA SPREAD추이** (단위 : bp)

자료 : KIS자산평가

**표2. 주간 국공채 스프레드 변동**

(단위: bp)

잔존	11/1	11/8	11/15	11/22	전주대비
국고 3_10 SPREAD	14.8	15.5	14.5	16.3	1.8
국고 3_5 SPREAD	5.5	5.5	5.3	6.0	0.7
국고 5_10 SPREAD	9.3	10.0	9.2	10.3	1.1
국고_특수채AAA 3YR SPREAD	24.6	25.1	24.9	25.9	1.0
국고_특수채AAA 5YR SPREAD	23.7	24.4	23.9	24.9	1.0
국고_특수채AAA 10YR SPREAD	16.3	15.8	16.0	15.8	-0.2

자료 : KIS자산평가

그림5. 지표, 특수채AAA 수익률 곡선 전주대비 금리변동폭

(단위 : %, bp)

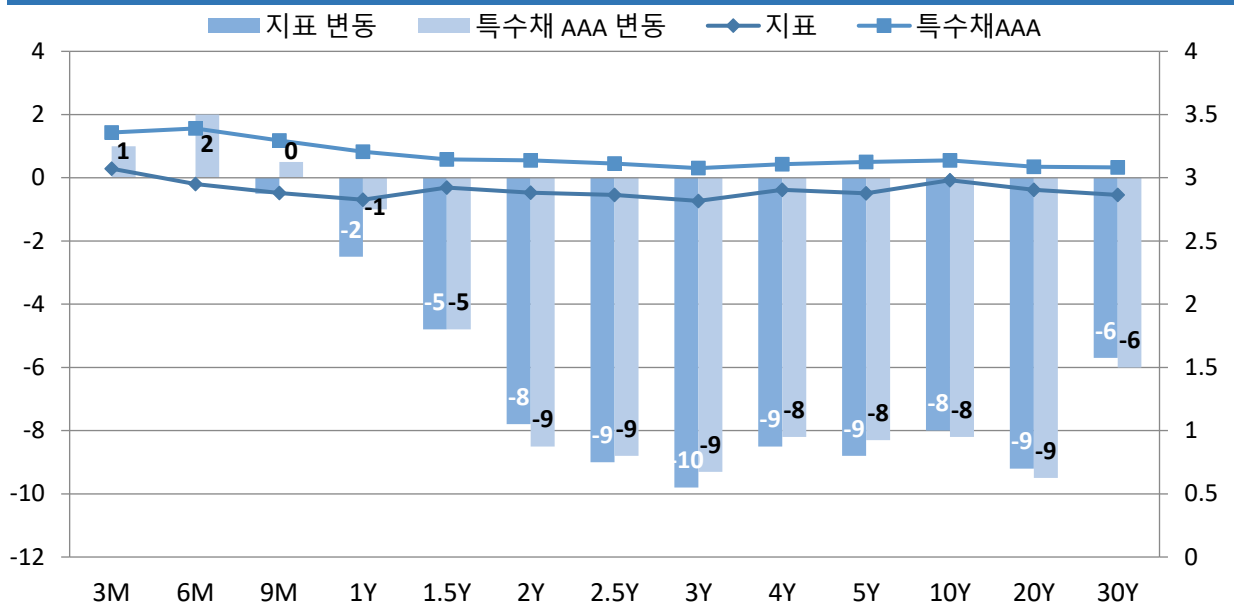

자료 : KIS자산평가

주) 지표 수익률 : 통안 3M~2Y, 국고 2.5Y~30Y 구간의 수익률

그림6. BEI(Breakeven Inflation Rate) 변동

(단위 : %, bp)

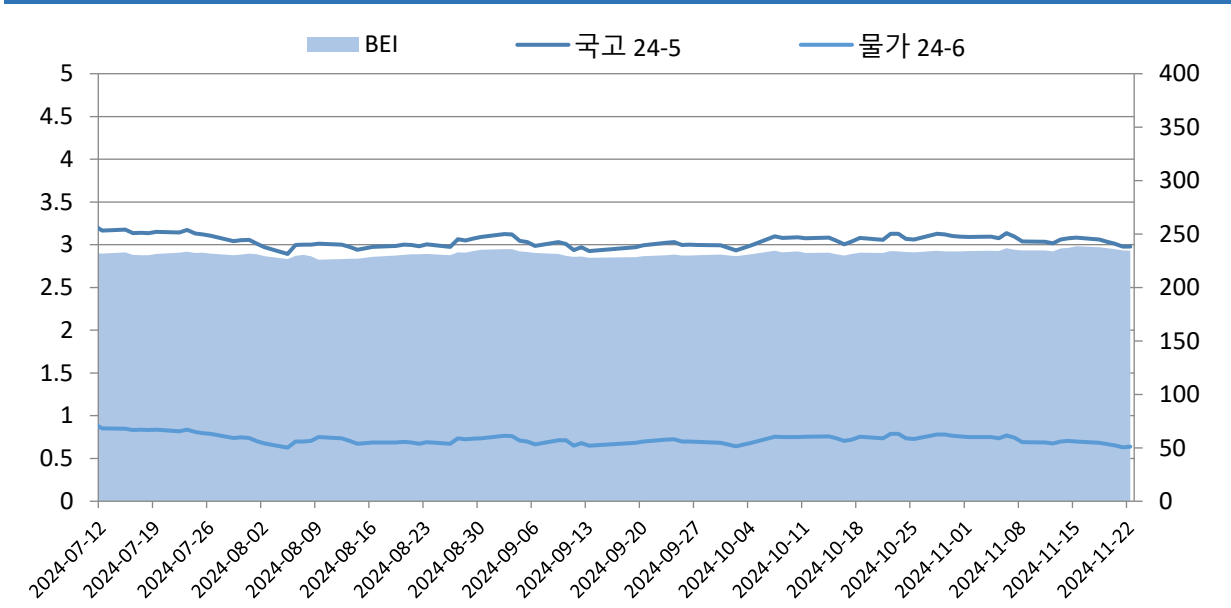

자료 : KIS자산평가

## II. 국공채 발행현황

지난주 발행시장은 국고 24-5 7,000억, 국고 24-13 5,000억원이 통합발행 되었다.

표9. 금주 공사채 발행현황

(단위: 개, %)

입찰일	종목명	신용등급	만기	발행내용	낙찰금리	낙찰금액
2024-11-18	한국철도공사258	AAA	3년	민평 +2.0bp	3.204	1,300
2024-11-18	한국철도공사259	AAA	5년	민평 0.1bp	3.223	500
2024-11-19	주택금융공사184(사)	AAA	4년	민평	3.155	800
2024-11-20	한국가스공사509	AAA	2년	민평 -3.0bp	3.191	800
2024-11-20	한국가스공사510	AAA	5년	민평	3.207	1,300
2024-11-20	한국지역난방공사67-1(녹)	AAA	5년	민평 -5.1bp	3.097	800
2024-11-20	한국지역난방공사67-2(녹)	AAA	7년	민평 -1.7bp	3.177	400
2024-11-20	한국지역난방공사67-3(녹)	AAA	10년	민평 -1.1bp	3.156	200
2024-11-21	도로공사914	AAA	5년	민평 +2.0bp	3.172	1,600
2024-11-21	도로공사915	AAA	30년	민평 -2.8bp	2.961	1,000
2024-11-22	중소벤처기업진흥채권878	AAA	5년	민평 -1.3bp	3.081	1,000
2024-11-22	토지주택채권507(사)	AAA	30년	민평 -16.0bp	2.923	1,200

자료 : KIS자산평가

### III. 국공채 유통현황

지난주 유통시장은 국고 24-4를 중심으로 유통을 이끌며 11조 7,041억원 유통되었다. 이어서 국고 24-5 역시 7조 6,359억원 유통되며 그 뒤를 이었다.

그림7. 주간 지표종목 유통

(단위: 억원)

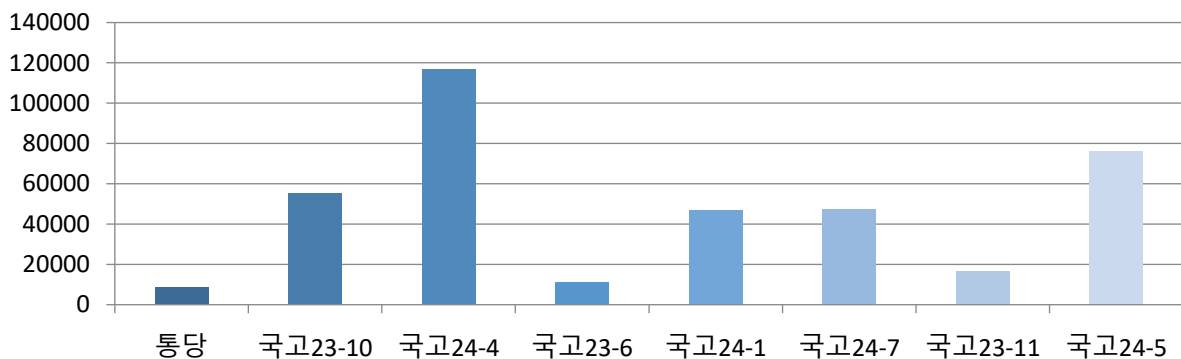

자료 : KIS자산평가

그림8. 주간 공사채 잔존별 유통

(단위: 억원)

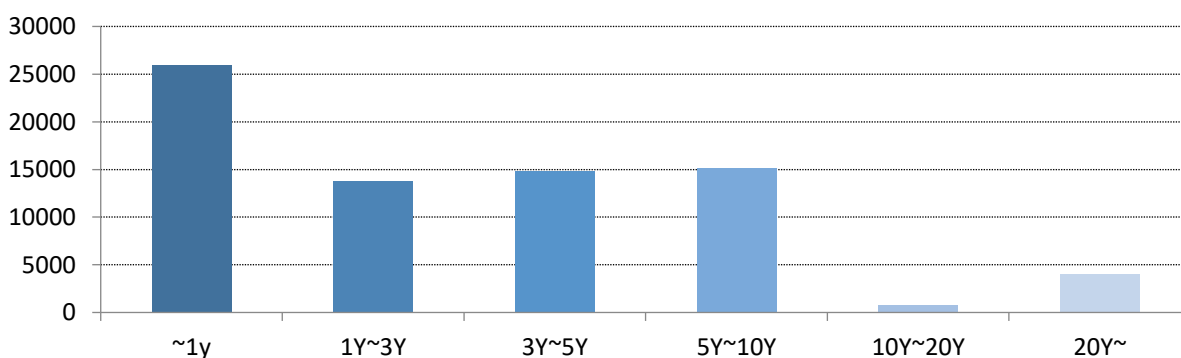

자료 : KIS자산평가

# 금융채 : 금융채 시장 발행 강세 및 유통 약세 흐름 지속

## 평가담당자

이세롬 연구원 02) 3215-1432

## KEY POINT

- 은행채 시장 발행량 확대, 유통 보험세 지속
- 기타금융채 시장 발행량 축소, 유통 약세 지속

### I. 금융채 시장동향

은행채 발행시장은 발행량을 확대했다. 연내물 위주의 강세를 보이고, 그 밖의 구간은 보험세를 보였다. 은행채 1년 구간이 0.3bp로 스프레드를 축소했다. 그밖에 3년 및 5년, 10년 구간은 보험세를 보이며 마감했다.

기타금융채 발행시장 발행량을 감소했다. 유통 약세가 나타나면서 대부분의 구간에서 스프레드를 확대했다. 기타금융채 AA+ 스프레드는 1년 및 3년, 5년 구간에서 각각 1.0bp 확대했고, 그밖에 10년 구간은 보험세를 보이며 마감했다.

그림1. 은행채 3Y YTM 추이 (단위 : %)

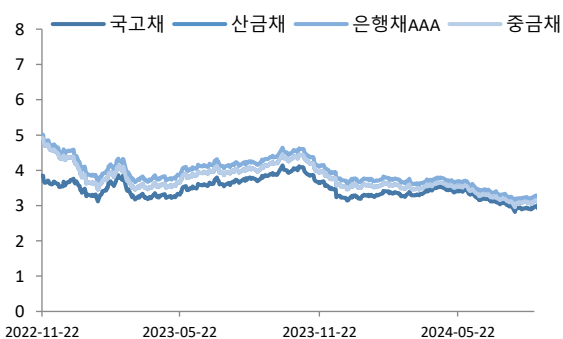

자료: KIS자산평가

그림2. 여전채 3Y YTM 추이 (단위: %)

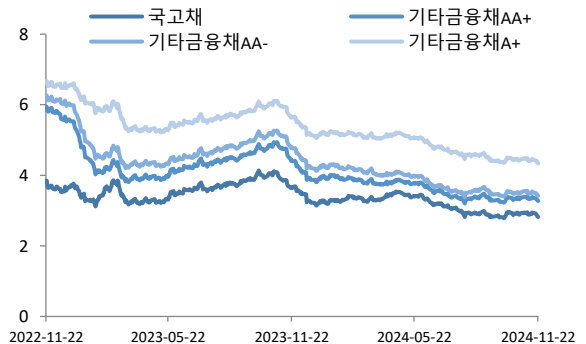

자료: KIS자산평가

그림3. 은행채 국고대비 SPREAD추이 (단위 : bp)

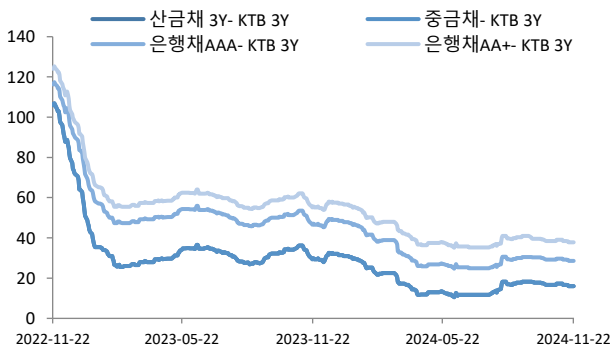

자료: KIS자산평가

그림4. 여전채 국고대비 SPREAD추이 (단위: bp)

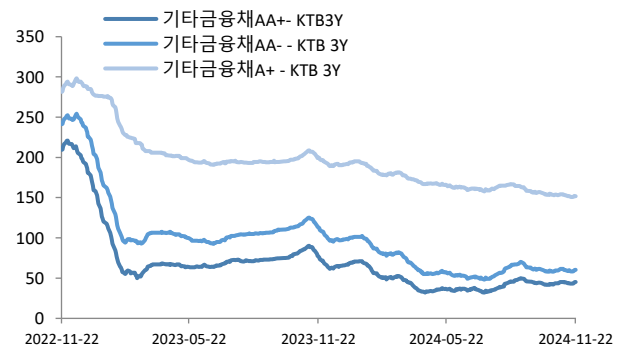

자료: KIS자산평가

**표1. 은행채 국고대비 스프레드 및 변동폭**

(단위: bp)

등급	금주 스프레드(11/22)				전주대비(11/15)				전월대비(10/22)			
	1Y	3Y	5Y	10Y	1Y	3Y	5Y	10Y	1Y	3Y	5Y	10Y
만기												
산금	37.0	16.0	19.3	46.7	0.0	0.0	0.0	0.0	4.7	-0.7	0.1	-1.1
중금	37.0	16.0	19.3	49.3	0.0	0.0	0.0	0.0	4.7	-0.7	0.1	-1.1
AAA	40.3	28.5	30.4	56.5	0.0	0.0	0.0	0.0	5.7	-0.7	0.1	-1.1
AA+	46.4	37.8	43.3	65.6	0.0	0.0	0.0	0.0	5.7	-0.7	0.1	-1.6

**표2. 여전채 국고대비 스프레드 및 변동폭**

(단위: bp)

등급	금주 스프레드(11/22)				전주대비(11/15)				전월대비(10/22)			
	1Y	3Y	5Y	10Y	1Y	3Y	5Y	10Y	1Y	3Y	5Y	10Y
만기												
산금	50.2	45.1	42.5	133.1	2.5	2.0	0.0	0.0	8.5	2.5	0.0	0.0
중금	52.3	51.8	63.8	151.7	2.5	2.0	0.0	0.0	8.0	2.5	0.0	0.0
AAA	58.8	60.3	73.2	171.7	1.5	2.0	1.0	0.0	7.0	2.0	0.0	0.0
AA+	126.0	151.8	188.1	241.0	1.0	1.0	1.0	0.0	0.5	-1.0	0.0	0.0
AAA	202.0	230.5	250.6	284.9	1.0	1.0	0.5	0.0	0.5	-1.0	0.0	0.0
AA+	256.5	300.3	317.5	349.7	1.0	1.0	0.5	0.0	0.5	-1.0	-0.5	0.0

## II. 발행시장 동향

은행채 발행액은 7조 으로 전 주 대비 1조 2,400억원 증가했다. 은행채 시장은 국책은행의 발행이 강세를 나타냈다. 그 중 중소기업은행의 발행 강세가 눈길을 끌었으며, 실제 연내물 할인채가 언더 10.2bp, 9.5bp로 발행하며 강세를 나타냈다. 이어서 이표채 역시 수협은행의 2년 및 1년 만기 이표채가 언더 1.7bp, 1.6bp 씩 발행되며 강세를 이어갔다. 그밖에 시중은행 중에서는 국민은행의 연내물 이표채가 언더 1.0bp의 발행을 보였다. 그밖에 일부 은행채 이표채 중에서는 부산은행의 3년 만기 이표채가 오버 1.3bp로 발행되기도 했다. 대부분의 은행채에서 강세를 보인 가운데 일부 채권의 약세가 나타난 혼조세를 보이며 마감했다.

기타금융채 발행액은 1조 2,000억원으로 전 주 대비 1조 8,320억원 감소했다. 기타금융채 발행시장은 강세 흐름을 이어갔다. A+ 등급의 발행 강세 기조가 눈길을 끈 가운데, AA- 및 AA+ 등급 역시 발행 강세를 나타냈다. A+ 등급의 아이엠캐피탈 3년 만기 이표채가 언더 30bp로 발행되며 강세를 이끌었고, 그밖에 AA- 등급 중에서는 현대커머셜 5년 만기 이표채가 언더 5bp로 발행되기도 했다. 한편 롯데카드의 롯데그룹의 유동성 위기설에도 불구하고 발행시장에서 언더 발행에 성공하며 견고한 흐름을 나타냈다. 그 밖에 AA+ 등급의 카대채 및 AA- 등급의 은행채 캐피탈채가 언더 발행에 성공하며 발행 강세 흐름을 지속하며 마감했다.

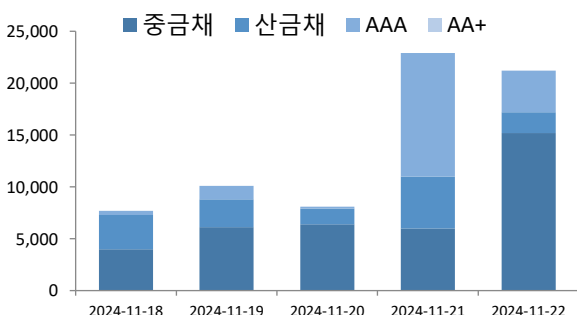
**그림5. 주간 은행채 발행추이** (단위 : %)

자료: KIS자산평가

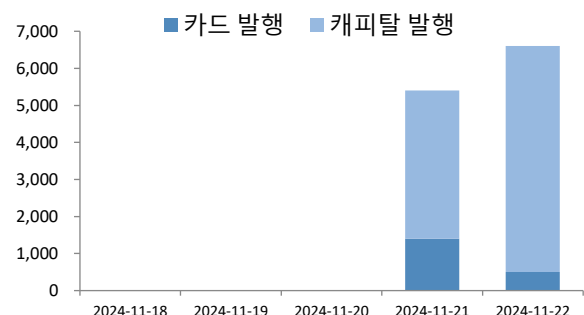
**그림6. 주간 여전채 발행추이** (단위: %)

자료: KIS자산평가

**표3. 주간 은행채 발행 현황**

(단위: %, 억원)

등급	종목명	발행금리	발행스프레드	발행일	만기일	발행액
AAA	기업은행(신)2411이2A-18	3.180	민평 -1bp	2024-11-18	2026-11-18	3,000
AAA	기업은행(신)2411할1A-18	3.130	민평 -10bp	2024-11-18	2025-11-18	1,000
AAA	산금24신이0200-1118-1	3.180	민평 -1bp	2024-11-18	2026-11-18	3,300
AAA	수산금융채권(은행)24-11이18-18	3.230	민평 -1bp	2024-11-18	2026-05-18	400
AAA	기업은행(단)2411할273A-19	3.240	민평 -8bp	2024-11-19	2025-08-19	3,300
AAA	기업은행(신)2411이1.5A-19	3.180	민평 -0bp	2024-11-19	2026-05-19	1,400
AAA	기업은행(신)2411이2A-19	3.170	민평 -1bp	2024-11-19	2026-11-19	1,400
AAA	산금24신이0206-1119-1	3.130	민평 -0bp	2024-11-19	2027-05-19	2,700
AAA	수산금융채권(은행)24-11이12-19	3.250	민평 -2bp	2024-11-19	2025-11-19	1,000
AAA	수산금융채권(은행)24-11이2-19	3.220	민평 -2bp	2024-11-19	2026-11-19	300
AAA	기업은행(신)2411이1.5A-20	3.170	민평	2024-11-20	2026-05-20	2,200
AAA	기업은행(신)2411이2A-20	3.150	민평 -1bp	2024-11-20	2026-11-20	3,100
AAA	기업은행(신)2411할1A-20	3.120	민평 -10bp	2024-11-20	2025-11-20	1,100
AAA	산금24신이0206-1120-1	3.100	민평 -1bp	2024-11-20	2027-05-20	1,500
AAA	수산금융채권(은행)24-11이12-20	3.250	민평 -1bp	2024-11-20	2025-11-20	200
AAA	국민은행4411이표일(03)1-21	3.240	민평 -1bp	2024-11-21	2025-11-21	1,600
AAA	기업은행(단)2411할181A-21	3.320	민평 -6bp	2024-11-21	2025-05-21	3,000
AAA	기업은행(신)2411이1.5A-21	3.160	민평 -1bp	2024-11-21	2026-05-21	3,000
AAA	농업금융채권(은행)2024-11이2Y-C	3.200	민평 0bp	2024-11-21	2026-11-21	2,500
AAA	농업금융채권(은행)2024-11이3Y-D	3.170	민평 +1bp	2024-11-21	2027-11-21	1,200
AAA	산금24신이0200-1121-1	3.150	민평 +1bp	2024-11-21	2026-11-21	5,000
AAA	수산금융채권(은행)24-11이18-21	3.220	민평 +1bp	2024-11-21	2026-05-21	1,100
AAA	하나은행47-11이5갑-21	3.240	민평	2024-11-21	2029-11-21	3,000
AAA	한국수출입금융2411아-이표-2	3.140	민평 -0bp	2024-11-21	2026-11-21	2,500
AAA	기업은행(단)2411할181A-22	3.320	민평 -6bp	2024-11-22	2025-05-22	2,500
AAA	기업은행(단)2411할273A-22	3.230	민평 -8bp	2024-11-22	2025-08-22	5,600
AAA	기업은행(신)2411이1.5A-22	3.140	민평 -0bp	2024-11-22	2026-05-22	3,300
AAA	기업은행(신)2411이2A-22	3.110	민평 -0bp	2024-11-22	2026-11-22	3,800
AAA	부산은행2024-11이3A-22	3.190	민평 +1bp	2024-11-22	2027-11-22	1,500
AAA	산금24신이0206-1122-1	3.050	민평 -1bp	2024-11-22	2027-05-22	2,000
AAA	우리은행28-11-이표03-갑-22	3.170	민평 +1bp	2024-11-22	2027-11-22	2,500

자료: KIS자산평가

**표4. 주간 여전채 발행 현황**

(단위: %, 억원)

등급	종목명	발행금리	발행스프레드	발행일	만기일	발행액
AA+	삼성카드2705	3.306	민평 -2bp	2024-11-21	2028-02-21	600
AA+	삼성카드2706	3.359	민평	2024-11-21	2029-11-21	200
AA+	신한카드2242-1	3.305	민평 -2bp	2024-11-21	2028-01-20	100
AA+	신한카드2242-2	3.305	민평 -2bp	2024-11-21	2028-01-21	200
AA+	신한카드2242-3	3.359	민평	2024-11-21	2029-11-21	300
AA-	신한캐피탈504-1	3.380	민평 -2bp	2024-11-21	2027-02-19	400
AA-	신한캐피탈504-2	3.387	민평 -2bp	2024-11-21	2027-05-21	600
AA-	신한캐피탈504-3	3.392	민평 -2bp	2024-11-21	2027-10-21	600
AA-	신한캐피탈504-4	3.394	민평 -2bp	2024-11-21	2027-11-18	100
AA-	신한캐피탈504-5	3.394	민평 -2bp	2024-11-21	2027-11-19	700
AA-	신한캐피탈504-6	3.426	민평 -2bp	2024-11-21	2028-05-19	200
AA-	신한캐피탈504-7	3.459	민평 -2bp	2024-11-21	2028-11-21	400
AA-	현대커머셜538-2	3.563	민평 -5bp	2024-11-21	2029-11-21	200
A+	아이엠캐피탈123	3.796	민평 -30bp	2024-11-21	2027-11-19	800

AA-	롯데카드549-1	3.527	민평 -3bp	2024-11-22	2026-12-22	500
AA-	우리금융캐피탈515-1(녹)	3.368	민평 -2bp	2024-11-22	2026-04-22	200
AA-	우리금융캐피탈515-2(녹)	3.372	민평 -2bp	2024-11-22	2026-07-22	200
AA-	우리금융캐피탈515-3(녹)	3.375	민평 -2bp	2024-11-22	2026-08-21	200
AA-	우리금융캐피탈515-4	3.383	민평 -2bp	2024-11-22	2027-02-22	200
AA-	우리금융캐피탈515-5	3.384	민평 -2bp	2024-11-22	2027-05-21	400
AA-	우리금융캐피탈515-6	3.396	민평 -2bp	2024-11-22	2027-11-22	800
AA-	우리금융캐피탈515-7	3.396	민평 -2bp	2024-11-22	2027-11-23	100
AA-	케이비캐피탈548-1	3.360	민평 -2bp	2024-11-22	2027-11-23	1,100
AA-	케이비캐피탈548-10	3.377	민평 -2bp	2024-11-22	2027-11-22	500
AA-	케이비캐피탈548-2	3.361	민평 -2bp	2024-11-22	2026-10-22	300
AA-	케이비캐피탈548-3	3.363	민평 -2bp	2024-11-22	2026-11-20	600
AA-	케이비캐피탈548-4	3.365	민평 -2bp	2024-11-22	2027-03-22	300
AA-	케이비캐피탈548-5	3.367	민평 -2bp	2024-11-22	2027-05-20	100
AA-	케이비캐피탈548-6	3.367	민평 -2bp	2024-11-22	2027-05-21	500
AA-	케이비캐피탈548-7	3.372	민평 -2bp	2024-11-22	2027-08-20	300
AA-	케이비캐피탈548-8	3.372	민평 -2bp	2024-11-22	2027-08-23	100
AA-	케이비캐피탈548-9	3.375	민평 -2bp	2024-11-22	2027-10-22	200

자료: KIS자산평가



### III. 유통시장 동향

은행채는 유통시장은 큰 변동이 없는 흐름을 보인 가운데 연내물 중심으로 약세를 보였다. 주 초반 3개월 이내 구간을 중심으로 소폭 약세로 출발한 은행채 시장은 일부 되돌림 장세를 시도하긴 하였으나 다시 보합세를 나타냈다. 주 후반으로 갈수록 다시 약세 흐름을 나타냈지만 마지막 영업일 소폭의 강세로 마감하면 스프레드의 큰 변화를 보이지 않고 마감했다.

기타금융채시장 대부분의 등급에서 유통 약세를 나타냈다. 주 초반 AA- 등급을 중심으로 강세로 출발하던 기타금융채 시장은 주 중으로 갈수록 약세 흐름을 나타냈다. 중장기 구간을 중심으로 약세를 지속하던 기타금융채 시장은 A+ 등급을 중심으로 일부 강세를 보이기도 했지만, 이내 약세로 마감했다. 한편, 롯데그룹 유동성 문제로 인해 A+ 등급의 롯데캐피탈이 오버 10bp 이상으로 거래되는 모습을 보이기도 했다. 대부분의 구간에서 약세를 지속하며 마무리했다.

그림7. 금융채 유통량 추이

(단위: 억원)



표5. 신용등급 변동

발행사	변동일	변경전	OUTLOOK	변경후	OUTLOOK	변동
	내역 없음					

자료: 한국신용평가, KIS자산평가

# 회사채 : 중장기 커브 하락과 단기구간 스프레드 확대

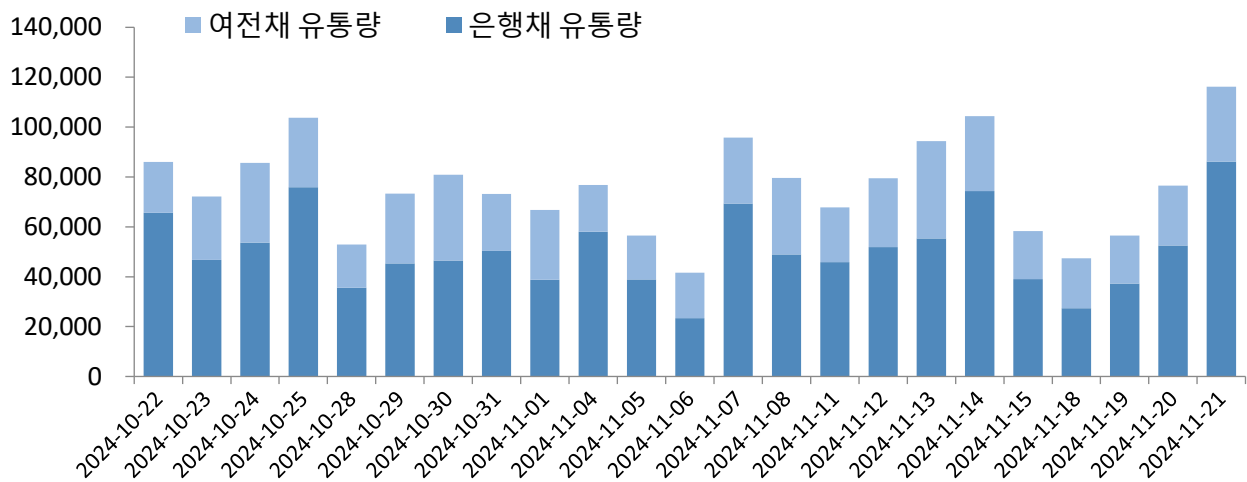
평가담당자

박지영 연구원 02) 3215-1471

## KEY POINT

- 단기구간 우량등급에서 거래 집중
- 외국인 국고채 선물 매수로 강세 압력

### I. 회사채 시장동향

당사 기준 회사채 3년 만기 AAA등급의 국고 대비 크레딧 스프레드는 전 주보다 0.5bp 하락한 43.6bp를 나타냈고, AA0등급은 전 주보다 0.5bp 하락한 52.1bp, A0등급은 전 주보다 보합인 116.2bp를 기록하였다.

이번 주 회사채 유통시장은 주로 단기구간 우량등급에서 거래가 이루어졌고, 발행시장은 한산한 흐름을 이어갔다. 금주 외국인들의 국고채 선물 매수로 강세 압력이 이어졌고, 국고채 금리가 하락했다. 이에 연동된 회사채 금리도 중장기 구간에서 하락 흐름을 나타냈다. 크레딧 스프레드는 단기구간에서 확대되어 약세 흐름을 이어갔고, 5년 이상에서는 강보합세를 나타냈다.

그림1. 회사채 금리추이

(단위 : 억 원)

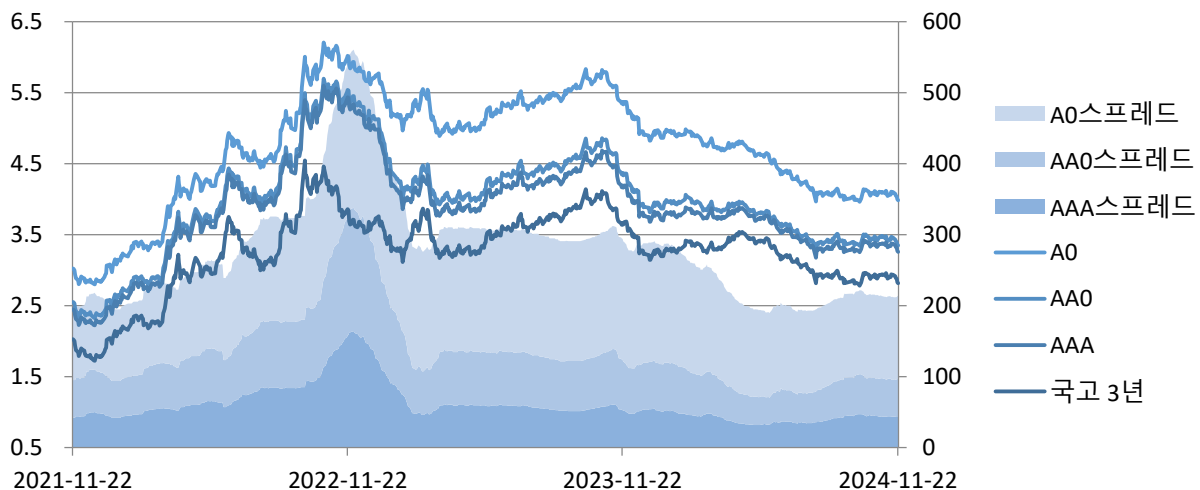

자료 : KIS자산평가

표1. 크레딧 스프레드 및 변동폭

(단위: bp)

등급	금주 스프레드(11/22)				전주대비(11/15)				전월대비(10/25)			
	1Y	3Y	5Y	10Y	1Y	3Y	5Y	10Y	1Y	3Y	5Y	10Y
AAA	43.6	43.9	42.6	61.1	1.5	0.3	0.0	-1.0	5.5	-0.7	-1.0	-1.0
AA+	44.5	51.1	51.0	90.3	0.5	1.8	-0.5	0.0	4.5	1.3	1.0	0.0
AA0	45.9	53.1	57.3	124.2	0.5	1.0	-0.5	0.0	5.0	0.0	1.0	0.0
AA-	49.2	58.3	67.4	160.8	0.5	1.0	-0.5	0.0	5.0	0.0	1.0	0.0
A+	69.9	90.6	136.3	218.0	0.5	0.5	0.0	0.0	5.0	-0.5	-0.5	-0.5
A0	85.8	116.7	180.8	264.0	0.5	0.5	0.0	0.0	4.5	-0.5	-0.5	-0.5
A-	112.6	161.2	240.8	315.3	0.5	0.5	0.0	0.0	4.5	-0.5	-0.5	-0.5

자료 : KIS자산평가

## II. 발행시장 동향

이번 주 회사채 발행금액은 2,700억 원, 만기금액은 1,900억 원으로 800억 원의 순 발행을 기록했다.

금주 발행시장은 BNK금융지주 2.5년물이 개별민평 -2bp로 2000억 원, 농협금융지주 2년물이 -1bp로 700억 원 발행을 마쳤다. 한산한 발행시장을 나타낸 한편 수요예측시장에서는 등급 상향 이후 첫 공모채 발행인 한화오션(BBB+)이 500억 원 모집에서 4,200억 원의 주문을 받으면서 언더 금리 형성에 성공했다.

표2. 회사채 발행현황

(단위: %, bp, 년, 억원)

신용등급	종목명	발행일	표면이율	발행스프레드	발행만기	발행액
AAA	BNK금융지주47	2024-11-22	3.281	개별민평 -2bp	2.5	2,000
AAA	농협금융지주47	2024-11-22	3.233	개별민평 -1bp	2	700

주) 무보증 공모 일반 회사채, ELS 제외

자료: KIS자산평가, 예탁결제원

표3. 회사채 만기현황

(단위: %, 년, 억원)

신용등급	종목명	발행일	표면이율	만기	상환액	발행잔액
AAA	DGB금융지주17	2021-11-22	2.415	3	500	11,300
AAA	한국서부발전24-2	2014-11-20	2.812	10	1100	48,400
AAA	한국동서발전41-1(녹)	2021-11-22	2.406	3	300	17,700

주) 무보증 공모 일반 회사채, ELS 제외

자료: KIS자산평가, 예탁결제원

표4. 차주 회사채 발행계획

(단위: %, bp, 년, 억원)

신용등급	종목명	발행일	발행 스프레드 / 표면이율	만기	발행액
A	HS효성첨단소재	2024-11-27	개별민평 -10bp	2	300
A	HS효성첨단소재	2024-11-27	개별민평 -22bp	3	300
BBB+	한화오션	2024-11-27	개별민평 -102bp	1.5	200
BBB+	한화오션	2024-11-27	개별민평 -145bp	2	300
AA+	SK	2024-11-28	개별민평 ±30bp	3	1600
AA+	SK	2024-11-28	개별민평 ±30bp	5	1400
AA	GS리테일	2024-11-29	개별민평 ±30bp	2	800
AA	GS리테일	2024-11-29	개별민평 ±30bp	3	700

주) 무보증 공모 일반 회사채, ELS 제외

자료: KIS자산평가, DART

그림2. 회사채 발행액 추이

(단위 : 억 원)

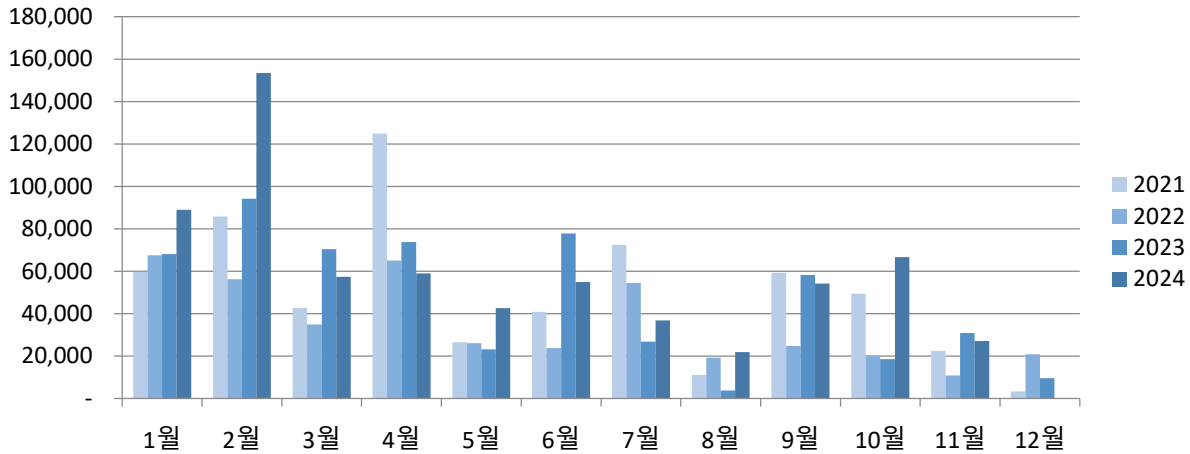

자료 : KIS자산평가

그림3. 회사채 발행잔액 추이

(단위 : 억 원)

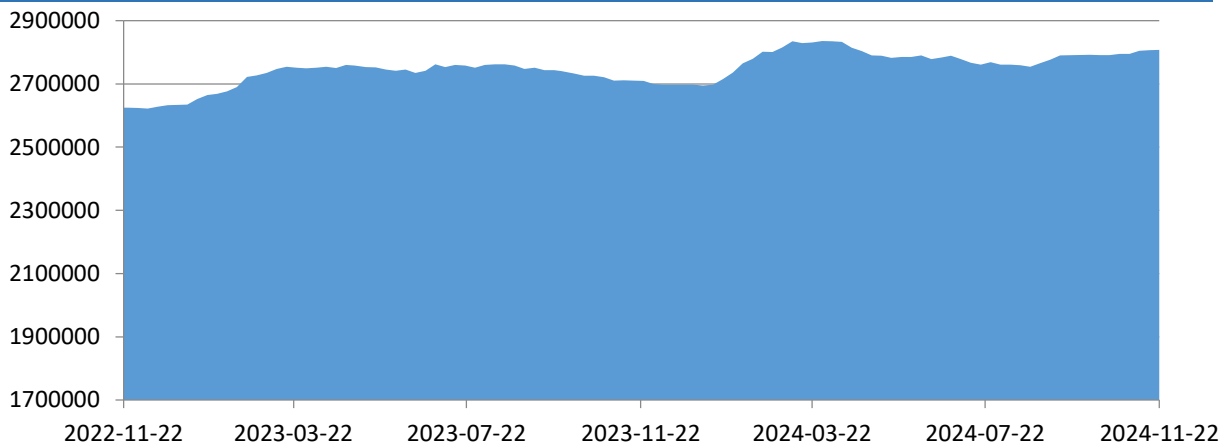

자료 : KIS자산평가

### III. 유통시장 동향

금주 회사채 유통시장은 전주에 비해 활발한 거래가 이루어졌다. 전체 유통량은 4조 6,570억 원으로 전 주 대비 1,043억 원 감소했다. 등급별 유통량은 AAA 등급은 전주 대비 4.33%P 증가한 22.5%를 차지했고, AA 등급은 전주 대비 8.49%P 증가한 71.14%를 차지했다. A등급은 12.83%P 감소한 5.72%를 차지했다. 잔존 만기 별 유통량은 1년 미만 구간에서는 3.27%P 감소한 37.06%, 1년~3년물은 6.45%P 증가한 49.51%, 3년~5년물은 0.85%P 감소한 7.63%를 차지했으며 5년 이상 구간에서는 2.33%P 감소한 5.8% 를 차지했다.

표5. 회사채 등급별 유통

(단위: 억 원)

구분	2024-10-31	2024-11-07	2024-11-14	2024-11-21
AAA	15,190	8,228	8,653	10,479
AA	25,656	31,405	29,833	33,132
A	6,322	7,520	8,831	2,662
BBB	361	252	278	283
JUNK	34	48	19	15
Total	47,562	47,453	47,614	46,570

자료 : KIS자산평가

표6. 회사채 잔존별 유통

(단위: 억 원)

구분	2024-10-31	2024-11-07	2024-11-14	2024-11-21
~1y	19,326	20,329	19,205	17,259
1y~3y	23,636	22,760	20,501	23,054
3y~5y	2,586	1,741	4,038	3,553
5y~	2,015	2,623	3,871	2,703
Total	47,562	47,453	47,614	46,570

자료 : KIS자산평가

그림4. 회사채 등급별 유통

(단위 : %)

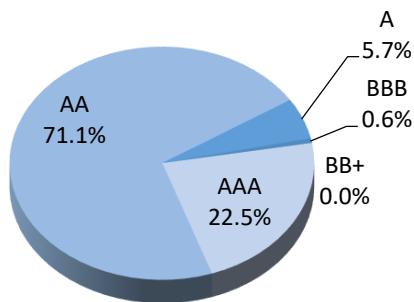

자료: KIS자산평가

그림5. 회사채 잔존만기별 유통

(단위 : %)

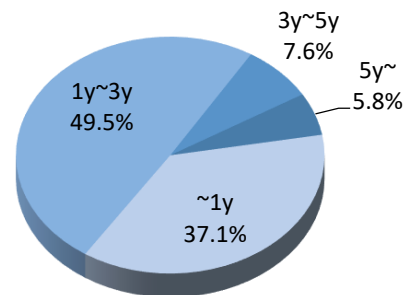

자료: KIS자산평가

그림6. 회사채 유통량 추이

(단위: 억 원)

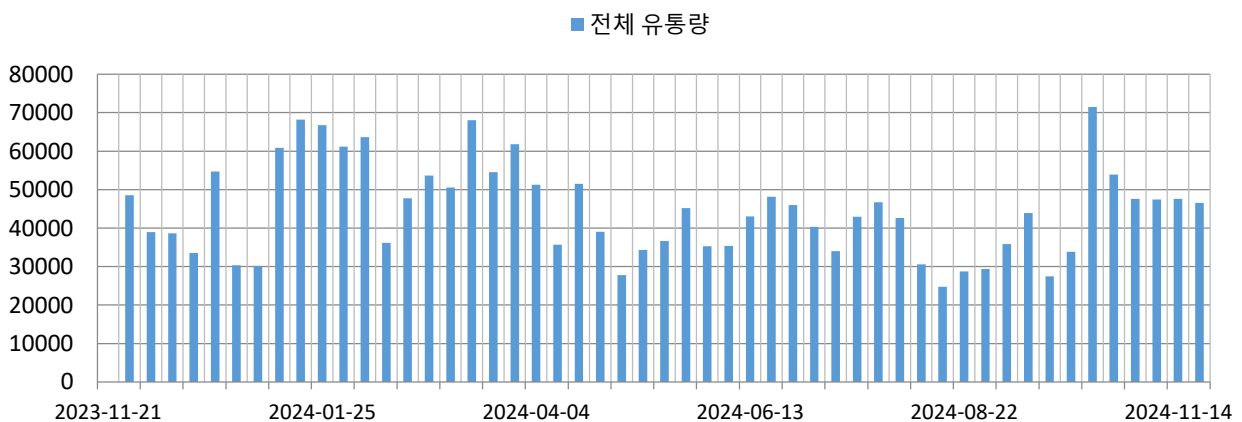

자료 : KIS자산평가

표.7 신용등급 변동

발행사	변동일	변경전	OUTLOOK	변경후	OUTLOOK	변동
-	-	-		-		-

자료 : 한국신용평가, KIS자산평가

# ABS/MBS : ABS 유통 저조

## 평가담당자

한기원 차장 02) 3215-1435  
 이하임 연구원 02) 3215-1454

## KEY POINT

- ABS 뉴스타브레인시티3 발행
- ABS 유통 저조

### I. 발행 시장 동향

이번주 ABS는 부동산 관련 대출을 기초자산으로 한 뉴스타브레인시티3 3,800억 원이 발행되었다. 한편 MBS 발행은 없었으며, Pass Through MBS 입찰이 있었다.

그림1. 월간 기초자산 별 ABS 발행금액 추이

(단위:억 원, 기간 : 2024-01-01 ~ 2024-11-22)

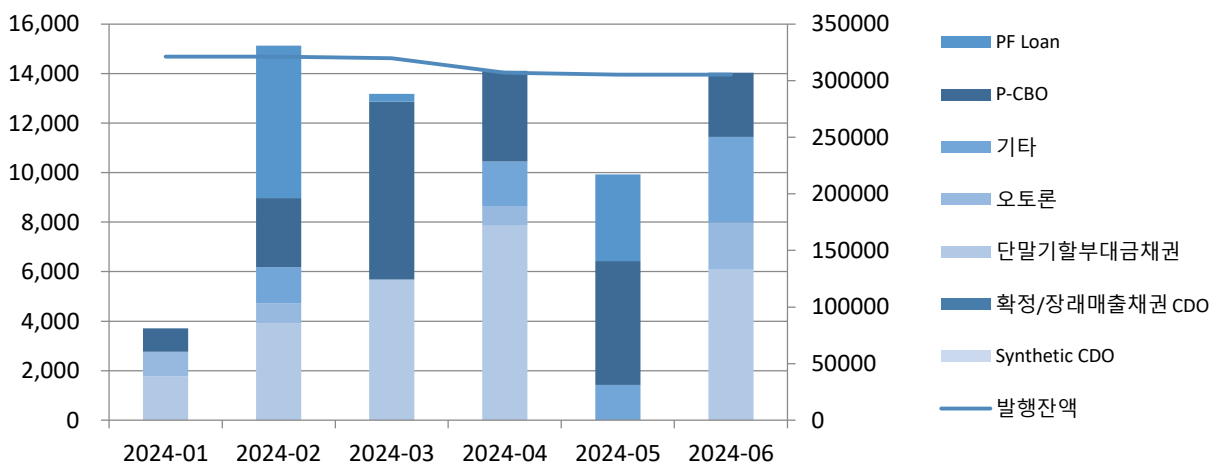

자료: KIS자산평가

그림2. 연간 발행비중

(단위 : %, 기간 : 2023-07~2024-11)

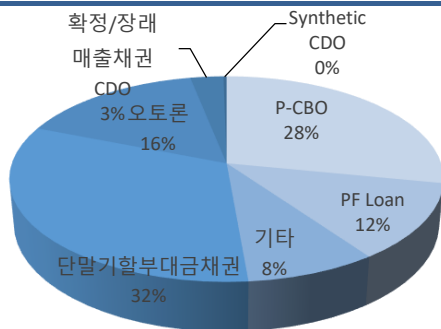

자료: KIS자산평가

그림3. 11월 발행비중

(단위 : %, 기간 : 2024-11)

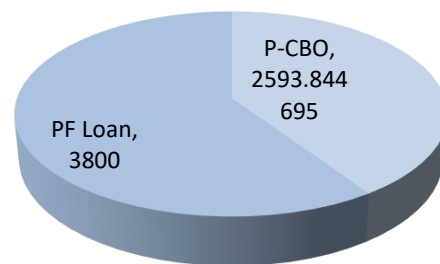

자료: KIS자산평가

표1. 주간 ABS 발행 현황

(단위 : 억 원, %, 기간 : 2024-11-18~2024-11-22)

기초자산	SPC	신용등급	발행일	만기	발행금액	발행금리	옵션
부동산 관련 대출	뉴스타브레인시티3유1	AAA	2024-11-18	3Y7M	3800	3.566	CALL

자료 : DART전자공시시스템

표2. 최근 MBS 발행 및 전회차 발행 비교현황

(단위 : 억원, %)

만기	MBS 2024-22(2024-11-15)			MBS 2024-21(2024-10-29)			MBS 2024-20(2024-10-18)		
	발행금액	발행금리	스프레드	발행금액	발행금리	스프레드	발행금액	발행금리	스프레드
1년	763	3.149	+28	904	3.107	+25	836	3.144	+29
2년	800	3.199	+25	1,000	3.103	+20	900	3.125	+20
3년	600	3.154	+24	600	3.090	+19	600	3.104	+20
5년	1,300	3.198	+24	700	3.140	+17	700	3.138	+18
7년	700	3.285	+21	700	3.314	+22	700	3.255	+19
10년	400	3.287	+25	500	3.305	+22	600	3.245	+20
20년	400	3.234	+26	600	3.213	+21	500	3.104	+17
30년	100	3.153	+27	100	3.185	+25	200	3.142	+23

주) 빨간색 표시 : 미매각대상

자료 : 한국주택금융공사

그림4. MBS 만기별 발행잔액 추이

(단위: 억 원)

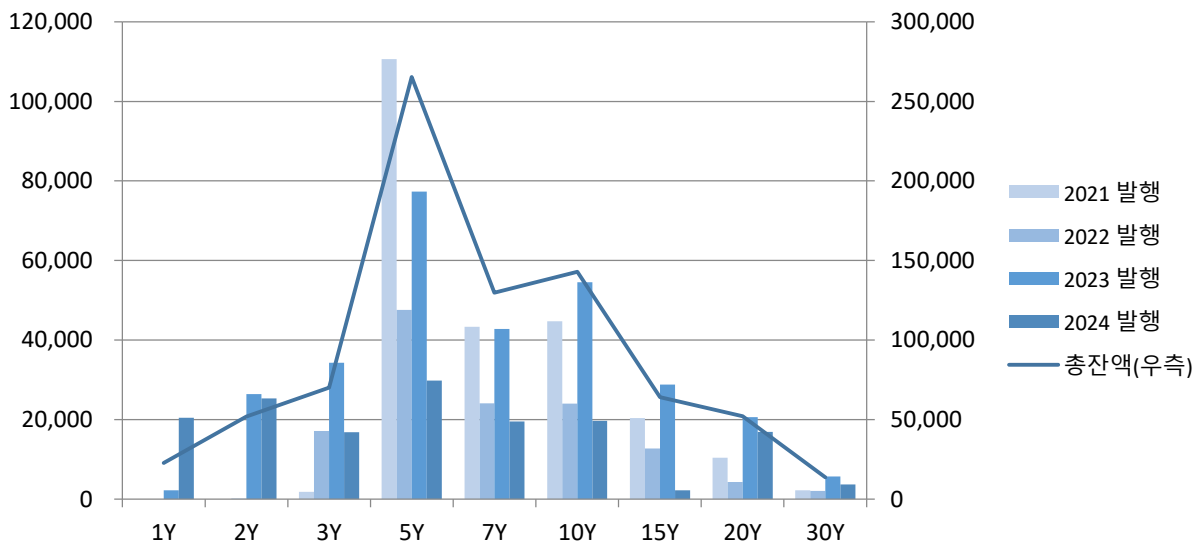

자료 : KIS자산평가

그림5. MBS 만기별 발행 스프레드 추이

(단위: 억 원)

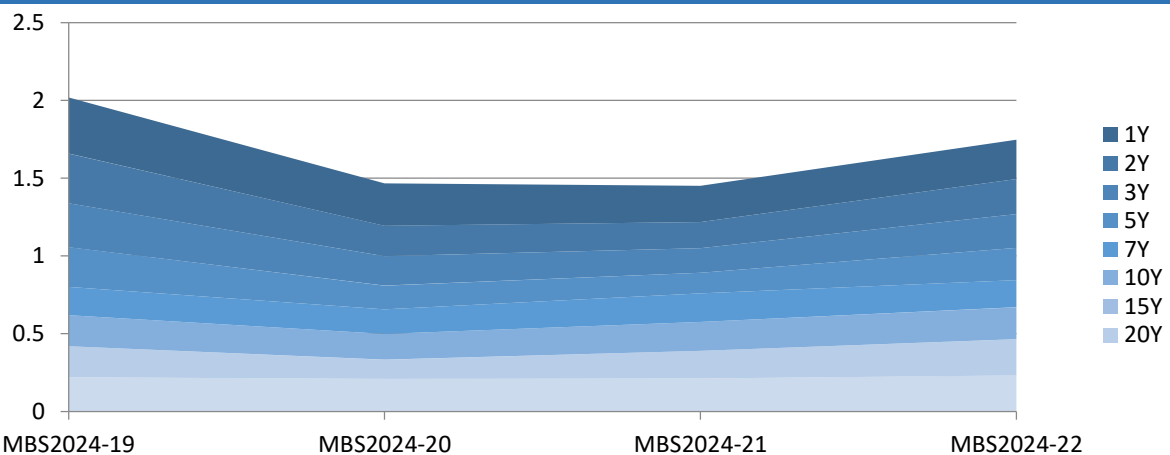

자료 : KIS자산평가

## II. 유통시장 동향

ABS 유통시장에서는 기초자산 Primary CBO가 775억 원, PF Loan이 2,956억 원, 기타 유형 3,648억 원으로 저조한 유통 수준을 보였다.

그림6. 월간 ABS 기초자산 별 유통비율 추이

(단위: 억 원)

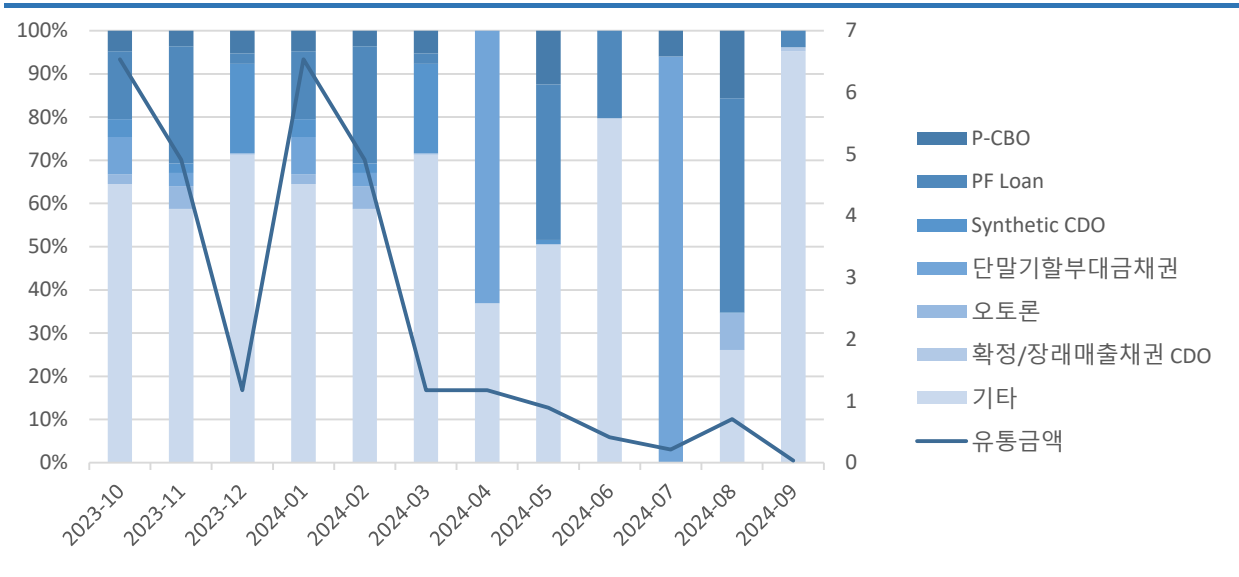

자료 : KIS자산평가

표3. 신용등급 변동

SPC명	변경전	변경후	변경	기초자산	변경일
내역 없음	-	-	-	-	-

자료 : KIS자산평가



# 단기사채 : CD금리 상승세

평가담당자

정재룡 대리 02) 3215-1458

## KEY POINT

- CD : 발행금액 증가, CD-은행채 스프레드 확대
- CP/ESTB : CP 발행금액 축소, ESTB 발행금액 축소

### I. 국내 단기채권 시장

CD금리(AAA등급 3개월물 기준)는 보합세를 보이며 3.44%로 마감하였다. CD-은행채(AAA등급 3개월물 기준) 스프레드는 전 주 대비 확대된 4.6bp로 마감했다. 금주 CD 발행은 국내 은행 10건 1조 600억 원을 기록했다.

CP금리(91일, A1등급 기준)는 보합으로 마감하면서 3.48%로 마감하였다. CP-회사채(AA등급 3개월물 기준) 스프레드는 전주 대비 축소되면서 -2.8bp를 기록했고, CP-CD 스프레드는 전 주와 동일한 4.0bp로 마감하였다. 금주 단기 시장은 91일 지표물 기준 CD와 CP금리는 전 주와 동일한 수준에서 유지되었으나, CD금리가 장기 구간에서 약세를 보이면서 CD금리는 지속적으로 상승하는 모습을 보였다. 더불어 지표물 구간을 제외하고 장기구간의 상승세로 역전세는 다소 좁혀지는 경향을 보였다. CP시장에서는 롯데케미칼의 EOD이슈로 인하여 롯데 그룹사 종목들이 약세거래되었다. 롯데케미칼의 회사채 EOD이슈와 더불어 동사가 보유한 4천억 원 규모의 CP 차환에 대한 우려가 영향을 미친 것으로 풀이된다. 유동화 시장에서는 전 주와 유사한 금리로 신규 발행 및 유통이 이루어지면서 안정세를 보였다. 부동산 종목들의 경우 A2이하 등급에서 발행되는 종목들 중 다소 약세 발행되는 경향이 나타나기도 하였다.

그림1. 91일물 주요 단기금리추이 (단위: %)

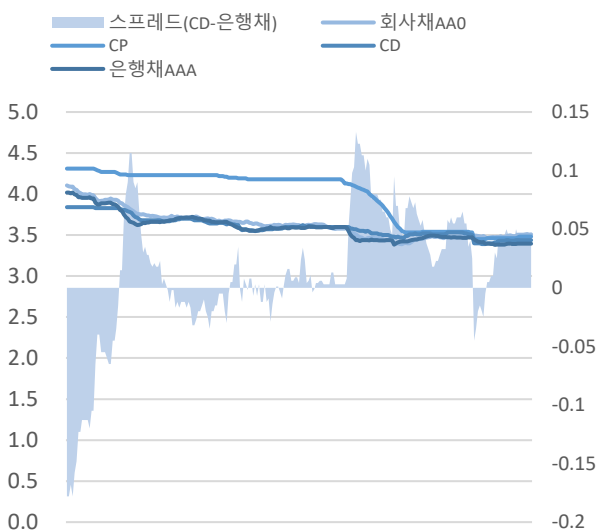

기간 : 2023-11-23~현재

자료 : KIS자산평가

그림2. MMF, 채권형, 주식형 펀드잔액추이 (단위: 실억)

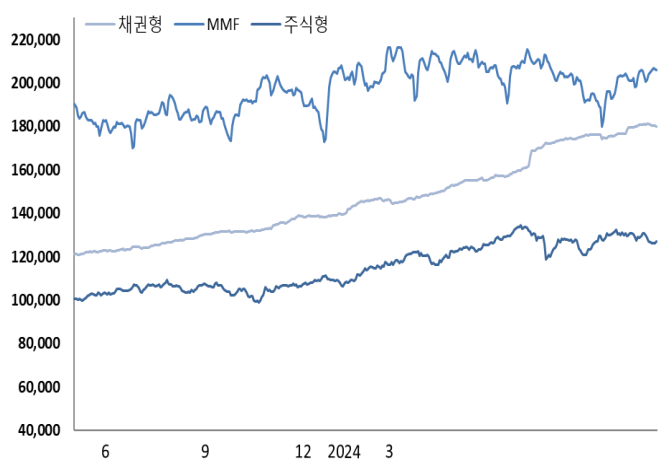

기간 : 2023-11-23~2024-11-22

자료 : 금융투자협회

## II. CD, CP/ESTB 발행시장 동향

금주 CD 발행은 국내 은행 10건 1조 600억 원을 기록했다.금주 하나은행(AAA)은 365일물을 3.30%, 농협은행(AAA)이 91일물을 3.44%로 전 주 대비 소폭 상승한 모습을 보였다.CD금리는 장기 구간을 위주로 소폭 상승세를 보였다.

금주 CP 발행액은 75,886억원으로 전주 대비 31,059억원 감소하였다. 단기사채의 발행액은 165,665억원으로 전주 대비 14,553억원 감소하였다. A1 등급 발행액은 CP 61,965억원, ESTB 96,403억원으로 전주 대비 각 16,188억원 감소, 31,952억원 감소했다.

표1. 금주 CD 발행내역

(단위: 억원)

발행일	발행기관	만기일	잔존	발행금리(%)	발행금액
2024-11-18	경남은행	2025-11-18	365	3.32	1,500
2024-11-18	하나은행	2025-11-18	365	3.26	350
2024-11-18	하나은행	2025-02-26	100	3.44	350
2024-11-19	NH농협은행	2025-02-18	91	3.44	1,150
2024-11-19	경남은행	2025-11-10	356	3.32	200
2024-11-19	경남은행	2025-05-16	178	3.40	200
2024-11-20	우리은행	2025-02-26	98	3.44	750
2024-11-21	NH농협은행	2025-02-21	92	3.44	500
2024-11-21	하나은행	2025-02-28	99	3.44	500
2024-11-21	하나은행	2025-11-21	365	3.30	1,700
2024-11-22	국민은행	2025-02-21	91	3.44	800
2024-11-22	우리은행	2025-11-21	364	3.30	2,600

자료 : 예탁결제원

그림3. CP/ESTB 발행금액 추이

(단위: 십억, 기간 : 2023-11-01 ~ 2024-11-22)

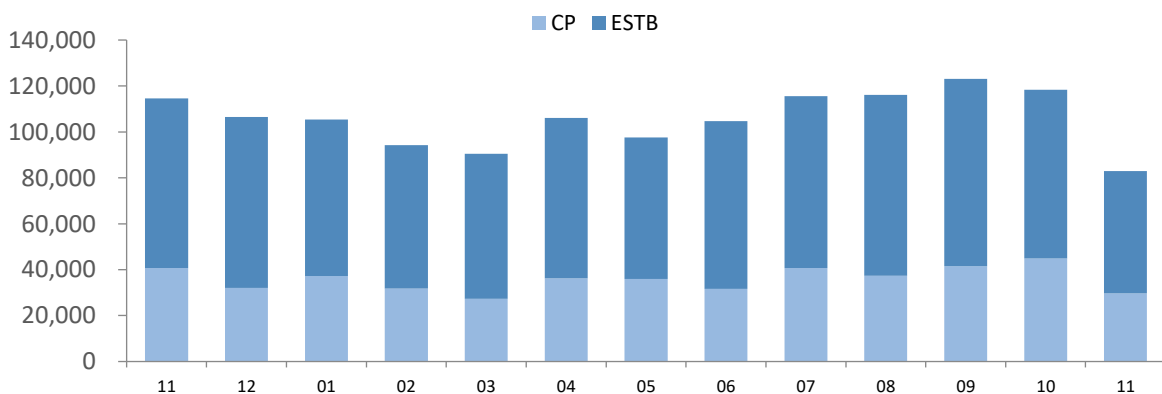

자료 : KIS자산평가

그림4. 섹터별 발행금액 (단위: 십억, 기간 : 2023-11-01~)

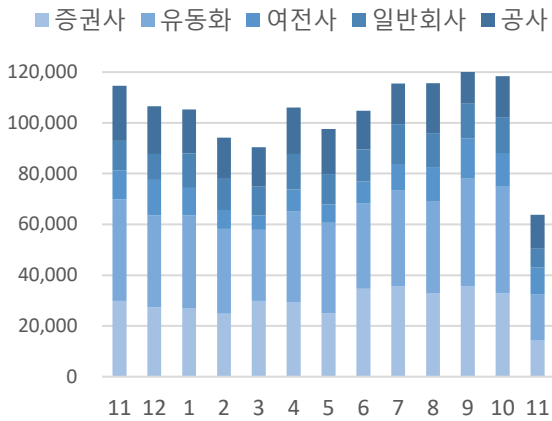

자료 : KIS자산평가

그림5. 금주 발행 섹터별 잔존구간 (단위: 건)

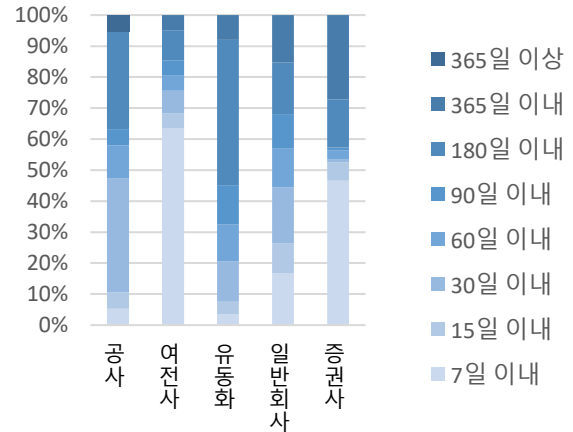

자료 : KIS자산평가

그림6. A1 발행금액 (단위: 십억, 기간 : 2023-11-01~)

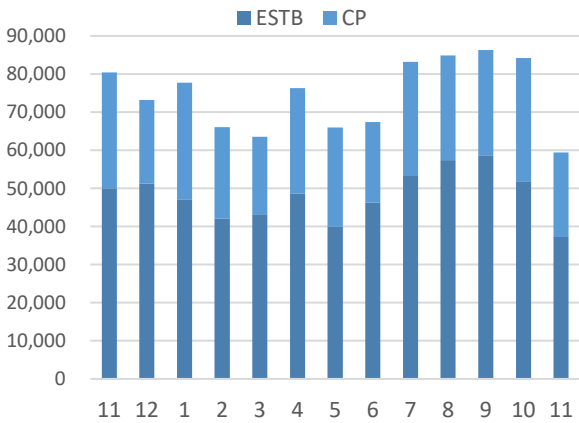

자료 : KIS자산평가

그림7. 금주 A1 섹터별 발행금액 비중 (단위: %)

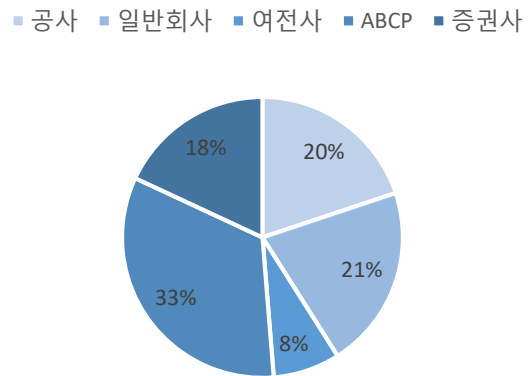

자료 : KIS자산평가

### III. ABCP, ABSTB 발행 현황

금주 유동화 발행금액은 85,401억원으로 전주 대비 7,397억원 증가하였다. 기초자산은 부동산 관련 대출이 가장 많이 발행되었고, 정기에금이 그 뒤를 이었다.

그림8. ABCP/ABSTB 발행금액 추이 (단위: 십억, 기간 : 2023-11-01~)

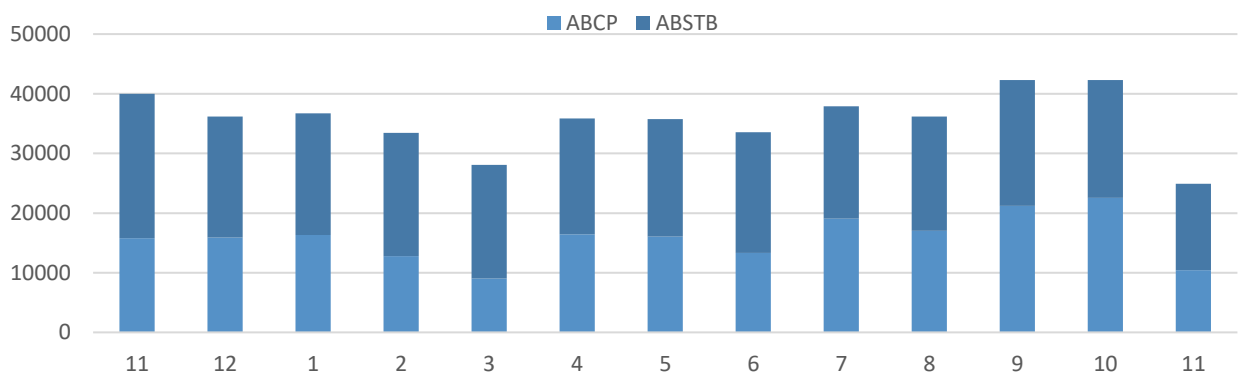

자료 : KIS자산평가

그림9. 기초자산별 발행금액 (단위: 십억, 기간:2023-11-01~)

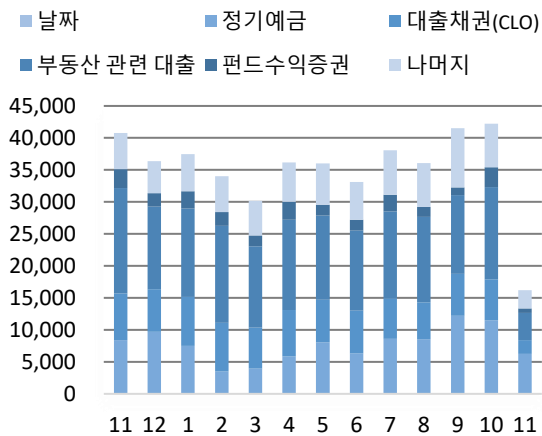

자료: KIS자산평가

그림10. 금주 발행 기초자산별 잔존구간 (단위: 건)

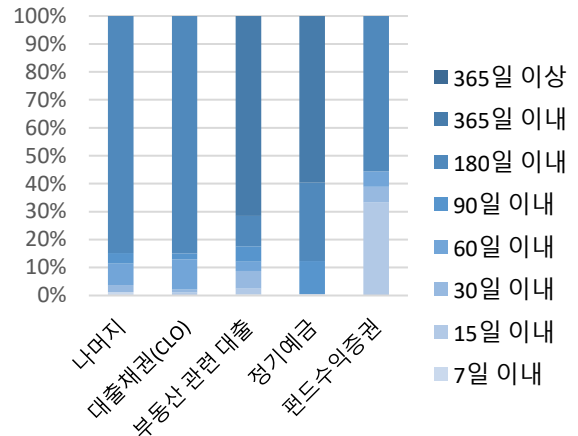

자료: KIS자산평가

금주 정기예금 발행금액은 6,003 억 원으로 전주 대비 15,462억원 감소했다.호가는 365일물 기준 3.47% 수준이었다.

금주 부동산 관련 대출 발행금액은 5,605 억원으로 전주 대비 2,405억원 감소했다. 그 중 수도권이 4,469 억 원, 그 외 지역이 1,136 억 원을 차지했다. PF물 90일 기준 발행금리는 3.80%로 전주 대비 보험세로 마무리되었다.

그림11. 부동산 관련 대출 유동화 발행금액 추이

(단위: 십억, 기간 : 2023-11-01~)

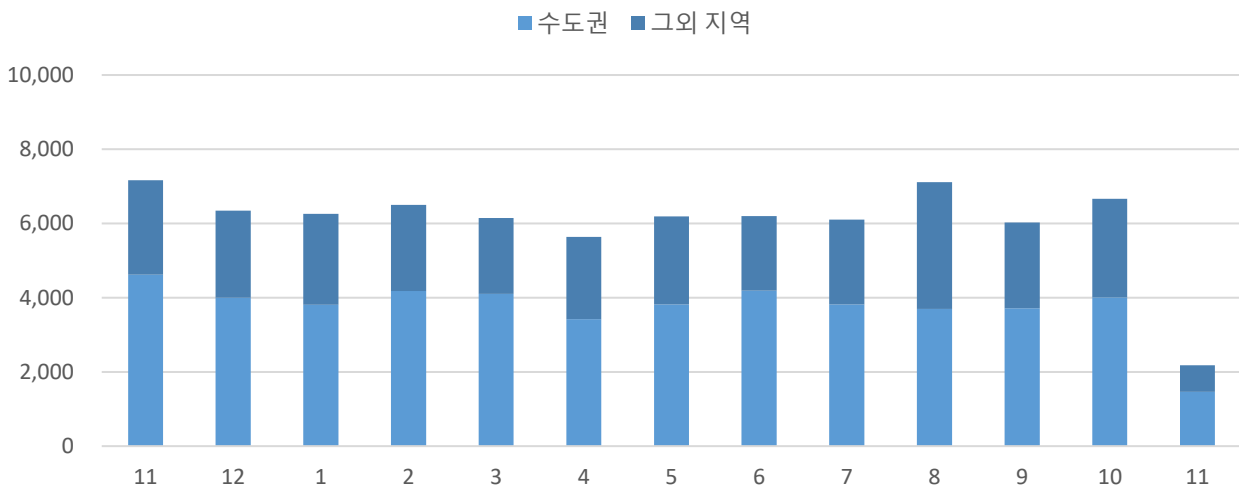

자료 : KIS자산평가

# 해외채권 : 중립금리에 대한 연준 인사들의 의견차 존재

## 평가담당자

김아진 연구원 02) 3215-2980

## KEY POINT

- 러-우 리스크로 인한 금리 하락이었으나 확전 기대 감소로 되돌림
- 연준 중립금리 설정에 대한 논의와 금리 인하 속도 조절론

### I. 해외채권 시장동향

금주는 러시아-우크라이나 간의 긴장고조로 인해 미국채 금리 영향주었으나 양국간의 확전 가능성이 닫혀 있다는 시각과 경제 지표, 주요 기업의 주가 반등으로 인한 분위기 개선등으로 국채 금리는 상승했다. 우크라이나와 러시아의 미사일로 인해 미국채금리 하락하는 모습보였다. 그러나 미국이 확전을 피하려는 입장을 보였고 독일도 우크라이나에 장거리 미사일을 제공하지 않기로 결정하면서 국채 금리의 낙폭을 줄였다.

주간 신규 실업보험 청구자수는 2주 연속 감소하며 지난 4월 마지막째주 이후 7개월 만의 최저치를 기록했다. 직전주 수치는 21만9천명으로 2천명 상향 수정되었다. 다만 일주일 이상 연속 청구한 사람들의 수는 증가해 실업을 상승 위험이 존재함을 보였다.

연준 내 비둘기파와 매파 인사들의 발언이 혼재되며 시장의 금리 인하 속도에 대한 기대는 조정되었다. 오스틴 굴스비 시카고 연은 총재는 금리 인하가 더디게 진행될 수 있다고 말하며 금리 동결 확률을 낮추었다. 최근 거론되고 있는 중립금리의 불확실성과 관련해 의견 차이가 있는 경우 목표지점에 가까워질 수록 금리 인하 속도를 늦추는게 합리적이라는 평을 내놨다.

그림1. 미국국채 수익률 추이 (단위: %, 기간: 23.11.23~24.11.21)

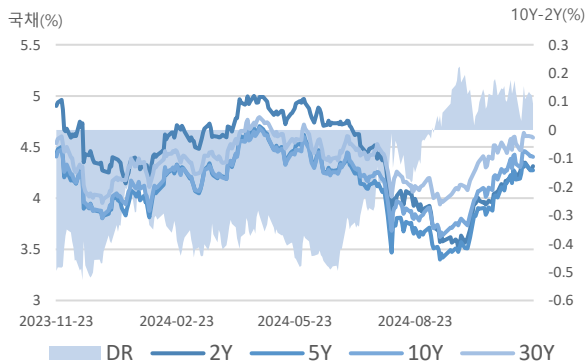

자료 : KIS자산평가, Bloomberg

그림2. 독일국채 수익률 추이 (단위: %, 기간: 23.11.23~24.11.21)

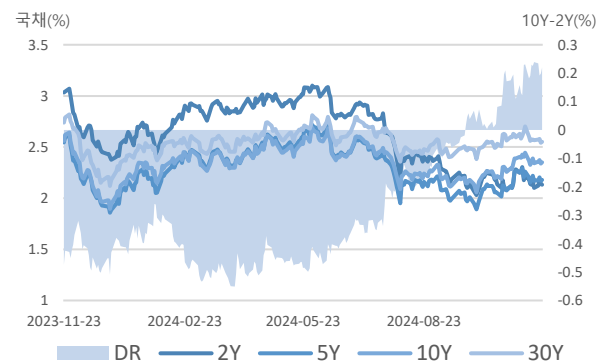

자료 : KIS자산평가, Bloomberg

그림3. 일본국채 수익률 추이 (단위: %, 기간: 23.11.23~24.11.21)

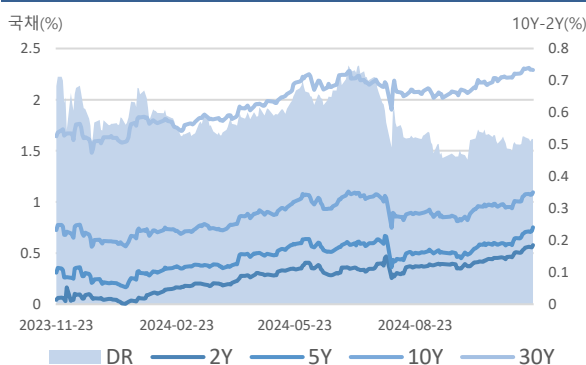

자료 : KIS자산평가, Bloomberg

그림4. 중국국채 수익률 추이 (단위: %, 기간: 23.11.23~24.11.21)

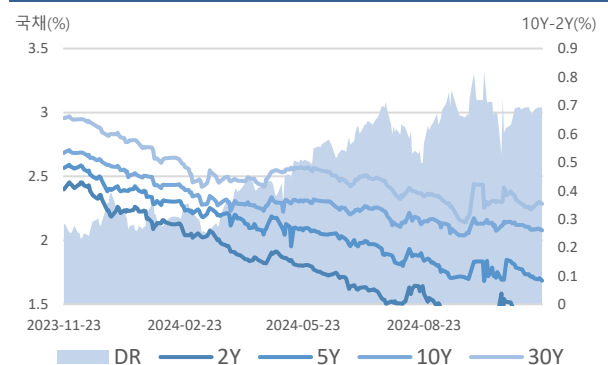

자료 : KIS자산평가, Bloomberg

**표1. 주간 국공채 금리변동**

(단위: %)

금리구분	2024-11-21	2024-11-15	2024-10-22	전주 대비	전월 대비
US TREASURY 2Y	4.31	4.35	4.04	-3.50	27.30
US TREASURY 5Y	4.27	4.34	4.00	-6.60	27.20
US TREASURY 10Y	4.41	4.46	4.21	-5.10	19.40
US TREASURY 30Y	4.59	4.61	4.52	-1.40	7.50
DEUTSCHLAND REP 2Y	2.13	2.10	2.18	2.90	-4.60
DEUTSCHLAND REP 5Y	2.18	2.17	2.13	1.00	5.20
DEUTSCHLAND REP 10Y	2.35	2.34	2.31	1.00	4.60
DEUTSCHLAND REP 30Y	2.55	2.57	2.62	-1.60	-7.30
JAPAN GOVT 2Y	0.58	0.55	0.45	2.50	12.60
JAPAN GOVT 5Y	0.75	0.71	0.60	4.60	15.20
JAPAN GOVT 10Y	1.09	1.08	0.98	1.90	11.30
JAPAN GOVT 30Y	2.29	2.30	2.21	-1.00	7.80
CHINA GOVT 2Y	1.39	1.40	1.39	-1.50	-0.50
CHINA GOVT 5Y	1.68	1.70	1.69	-1.70	-0.70
CHINA GOVT 10Y	2.08	2.08	2.12	-0.60	-4.00
CHINA GOVT 30Y	2.29	2.26	2.31	2.10	-2.30

자료 : KIS자산평가, Bloomberg

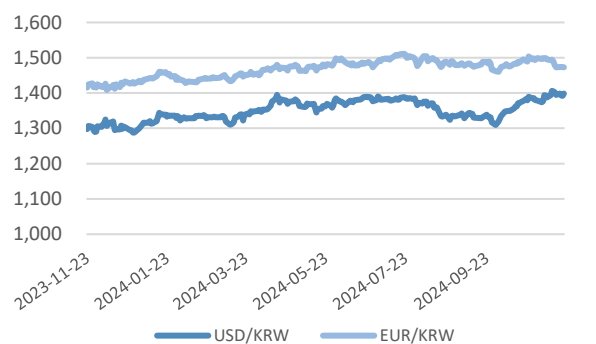
**그림5. USD & EUR** (단위: %, 기간: 23.11.23~24.11.21)

자료 : KIS자산평가, Bloomberg

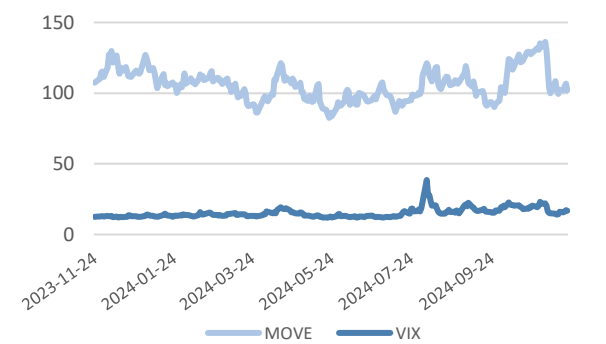
**그림6. MOVE & VIX** (단위: %, 기간: 23.11.24~24.11.21)

자료 : KIS자산평가, Bloomberg

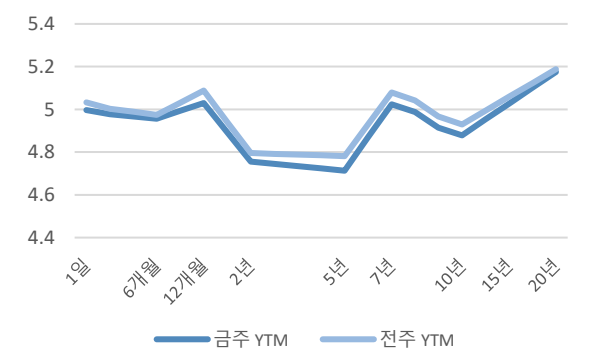
**그림7. KP물 금융 채권 커브** (단위: %)

자료 : KIS자산평가, Bloomberg

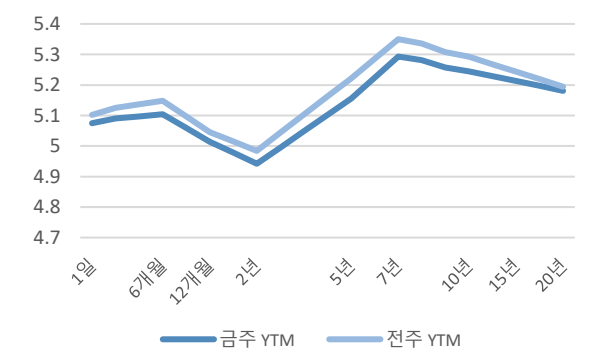
**그림8. KP물 비금융 채권 커브** (단위: %)

자료 : KIS자산평가, Bloomberg

그림9. KP물 금융채 커브 변동 (단위:bp,기간:24.11.15~24.11.21)

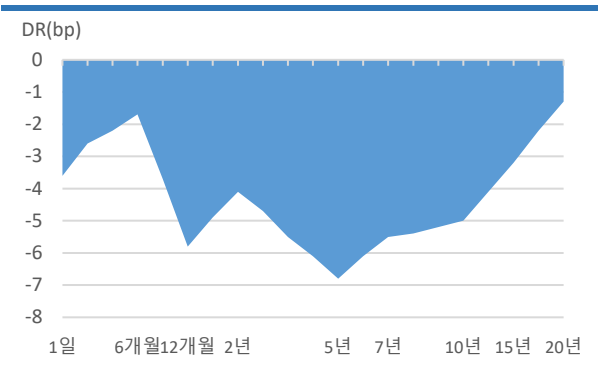

자료 : KIS자산평가, Bloomberg

그림10. KP물 비금융채 커브 변동 (단위:bp,기간:24.11.15~24.11.21)

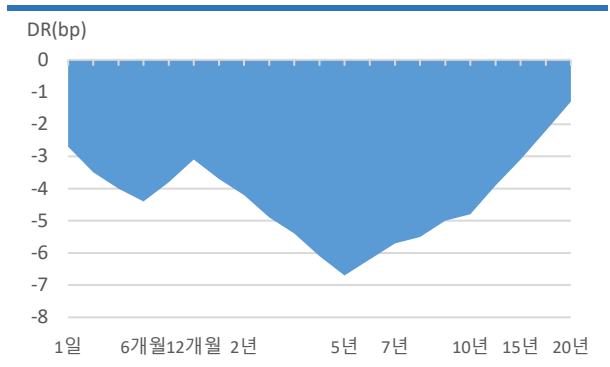

자료 : KIS자산평가, Bloomberg

그림11. 편입 채권 섹터 분포 (단위: %, 기간: 24.11.18~24.11.22)

전주 편입 채권 섹터 분포

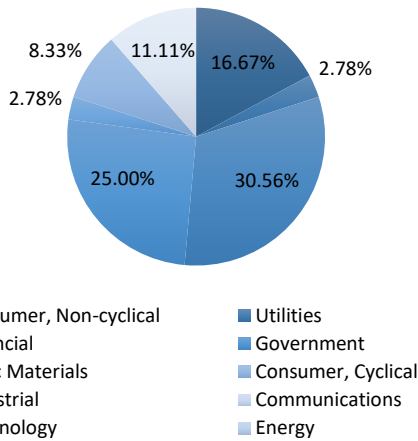

금주 편입 채권 섹터 분포

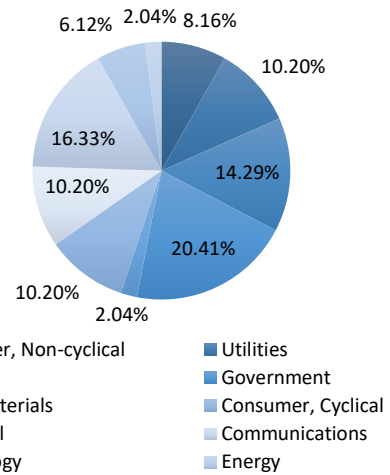

자료 : KIS자산평가, Bloomberg

표2. 전주 대비 편입 채권 섹터 증감 (단위: %, 기간: 24.11.11~24.11.22)

섹터	금주	전주	증감
Financial	14.29%	30.56%	-16.27%
Consumer, Cyclical	10.20%	8.33%	1.87%
Consumer, Non-cyclical	8.16%	16.67%	-8.50%
Energy	2.04%	0.00%	2.04%
Government	20.41%	25.00%	-4.59%
Basic Materials	2.04%	2.78%	-0.74%
Communications	16.33%	0.00%	16.33%
Diversified	0.00%	0.00%	0.00%
Industrial	10.20%	11.11%	-0.91%
Technology	6.12%	0.00%	6.12%
Utilities	10.20%	2.78%	7.43%
Government(Municipal)	0.00%	0.00%	0.00%

자료 : KIS자산평가, Bloomberg

**표3. 주간 Korean Paper 발행정보**

(기간: 24.11.18~24.11.22)

종목명	발행시장	통화	발행일	만기일	Coupon	Benchmark	발행규모(USD)
SOCARI Float 11/15/27	EURO MTN	USD	2024-11-15	2027-11-15	5.702%	SOFRRATE	22.00MM
SHNHAN Float 07/18/25	US DOMESTIC	USD	2024-11-20	2025-07-18	4.92%	SOFRRATE	50.00MM
SHNHAN Float 09/17/25	US DOMESTIC	USD	2024-11-20	2025-09-17	4.97%	SOFRRATE	50.00MM
PUSAN 0 02/24/25	EURO-DOLLAR	USD	2024-11-21	2025-02-24	--		30.00MM
KDB 4.7 09/22/25	EURO-DOLLAR	USD	2024-11-22	2025-09-22	4.7%		20.00MM
KDB 11.21 11/19/26	EURO MTN	BRL	2024-11-22	2026-11-19	11.21%		49.98MM
KDB 11.235 11/25/26	EURO MTN	BRL	2024-11-25	2026-11-25	11.235%		50.07MM
SHNHAN 0 02/25/25	EURO-DOLLAR	USD	2024-11-25	2025-02-25	--		50.00MM
SHNHAN Float 11/26/29	DOMESTIC MTN	AUD	2024-11-26	2029-11-26	5.396%	BBSW3M	259.94MM
CITNAT 0 05/26/25	EURO-DOLLAR	USD	2024-11-26	2025-05-26	--		20.00MM
SHNHAN 0 03/26/25	EURO-DOLLAR	USD	2024-11-26	2025-03-26	--		50.00MM
INDKOR 0 02/26/25	EURO-DOLLAR	USD	2024-11-26	2025-02-26	--		100.00MM
KHFC 3.033 11/27/26	EURO MTN	SGD	2024-11-27	2026-11-27	3.033%		223.33MM
EIBKOR 0.835 11/26/27	SAMURAI	JPY	2024-11-28	2027-11-26	0.835%		161.06MM
EIBKOR 1.065 11/28/29	SAMURAI	JPY	2024-11-28	2029-11-28	1.065%		215.18MM
EIBKOR 1.215 11/28/31	SAMURAI	JPY	2024-11-28	2031-11-28	1.215%		42.52MM
PARAGL Float 11/29/27	EURO MTN	USD	2024-11-29	2027-11-29	5.696%	SOFRRATE	30.00MM
KHFC Float 10/29/26	EURO NON-DOLLAR	HKD	2024-11-29	2026-10-29	4.662%	HIHD03M	192.71MM

자료 : KIS자산평가, Bloomberg

**표4. 주간 미국 경제 지표**

(단위: %, 기간: 24.11.18~24.11.22)

Date	Name	Survey	Actual	Prior
2024-11-15	제조업지수 (뉴욕주)	0	31.2	-11.9
2024-11-15	소매판매 추정 전월비	0.30%	0.40%	0.40%
2024-11-15	소매 판매 (자동차 제외) 전월비	0.30%	0.10%	0.50%
2024-11-15	소매 판매 (자동차 및 가스 제외)	0.30%	0.10%	0.70%
2024-11-15	소매 판매 관리 그룹	0.30%	-0.10%	0.70%
2024-11-15	수입물가지수 전월비	-0.10%	0.30%	-0.40%
2024-11-15	수입 물가 지수 석유 제외 전월대비	0.10%	0.20%	0.20%
2024-11-15	수입물가지수 전년비	0.30%	0.80%	-0.10%
2024-11-15	수출물가지수 MoM	-0.10%	0.80%	-0.70%
2024-11-15	수출물가지수 YoY	-1.70%	-0.10%	-2.10%
2024-11-15	광공업생산 MoM	-0.40%	-0.30%	-0.30%
2024-11-15	설비가동률	77.10%	77.10%	77.50%
2024-11-15	제조업 (SIC) 생산	-0.50%	-0.50%	-0.40%
2024-11-16	기업재고	0.20%	0.10%	0.30%
2024-11-19	주택착공건수	1338k	1311k	1354k
2024-11-19	건축허가	1442k	1416k	1428k

자료 : KIS자산평가, Bloomberg

**표5. 내주 미국 경제 지표**

(단위: %, 기간: 24.11.25~24.11.29)

Date	Name	Survey	Actual	Prior
2024-11-22	S&P 글로벌 미국 제조업 PMI	48.9	--	48.5
2024-11-22	S&P 글로벌 미국 서비스업 PMI	55	--	55
2024-11-22	S&P 글로벌 미국 종합 PMI	54.3	--	54.1
2024-11-23	미시간대학교 1년 인플레이션	2.70%	--	2.60%
2024-11-23	미시간대학교 5-10년 인플레이션	3.10%	--	3.10%
2024-11-27	컨퍼런스보드 소비자기대지수	112.5	--	108.7
2024-11-27	개인소비	--	--	3.70%



2024-11-27	GDP 물가지수	--	--	1.80%
2024-11-27	소매재고 전월대비	--	--	0.80%
2024-11-27	내구재 주문	0.50%	--	-0.70%
2024-11-27	운송제외 내구재	0.20%	--	0.50%
2024-11-27	신규 실업수당 청구건수	--	--	213k
2024-11-27	실업보험연속수급신청자수	--	--	1908k
2024-11-28	개인소득	0.30%	--	0.30%
2024-11-28	개인소비지수	0.40%	--	0.50%
2024-11-28	실질 개인소비	--	--	0.40%
2024-11-28	PCE 물가지수 MoM	0.20%	--	0.20%
2024-11-28	PCE 물가지수 YoY	2.30%	--	2.10%
2024-11-28	근원 PCE 물가지수 MoM	0.30%	--	0.30%
2024-11-28	근원 PCE 물가지수 YoY	2.80%	--	2.70%

자료 : KIS자산평가, Bloomberg

표6. 주간 독일 경제 지표

(단위: %, 기간: 24.11.18~24.11.22)

Date	Name	Survey	Actual	Prior
2024-11-15	도매물가지수 전년비	--	-0.80%	-1.60%
2024-11-15	도매물가지수 전월비	--	0.40%	-0.30%
2024-11-18	블룸버그 11월 독일 서베이			
2024-11-20	PPI(전월대비)	--	0.20%	-0.50%
2024-11-20	PPI 전년비	--	-1.10%	-1.40%

자료 : KIS자산평가, Bloomberg

표7. 내주 독일 경제 지표

(단위: %, 기간: 24.11.25~24.11.29)

Date	Name	Survey	Actual	Prior
2024-11-22	HCOB 독일 제조업 PMI	43.0	--	43.0
2024-11-22	HCOB 독일 서비스업 PMI	51.7	--	51.6
2024-11-22	HCOB 독일 종합 PMI	48.7	--	48.6
11/24-11/29	수입물가지수 전월비	0.00%	--	-0.40%
11/24-11/29	수입물가지수 전년비	-1.40%	--	-1.30%
2024-11-25	IFO 기업환경	--	--	86.5
2024-11-25	IFO 현재 평가	--	--	85.7
2024-11-25	IFO 예상	--	--	87.3
2024-11-27	GfK 소비자 기대지수	--	--	-18.3
11/27-12/02	소매판매 (전월대비)	--	--	1.20%
2024-11-28	CPI 헤센 전년비	--	--	1.80%
2024-11-28	CPI 바이에른 전년비	--	--	2.40%
2024-11-28	CPI 브란덴부르크 전년비	--	--	1.80%
2024-11-28	CPI 작센 전월비	--	--	0.40%
2024-11-28	CPI 작센 전년비	--	--	2.80%
2024-11-28	CPI 바덴 뷔르템베르크 전년비	--	--	2.10%
2024-11-28	CPI 노르트라인 베스트팔렌 전년비	--	--	2.00%
2024-11-28	CPI (전년대비)	--	--	2.00%
2024-11-28	CPI (전월대비)	--	--	0.40%

자료 : KIS자산평가, Bloomberg

**표8. 주간 중국 경제 지표**

(단위: %, 기간: 24.11.18~24.11.22)

Date	Name	Survey	Actual	Prior
2024-11-15	광공업생산 YoY	5.60%	5.30%	5.40%
2024-11-15	광공업생산 YTD YoY	5.70%	5.80%	5.80%
2024-11-15	소매판매 YoY	3.80%	4.80%	3.20%
2024-11-15	소매 매출 연초대비 전년대비	3.40%	3.50%	3.30%
2024-11-15	고정자산(농촌제외) YTD YoY	3.50%	3.40%	3.40%
2024-11-15	부동산 투자 YTD YoY	-9.90%	-10.30%	-10.10%
2024-11-15	주거용 부동산 매출 YTD YoY	--	-22.00%	-24.00%
2024-11-15	설문조사 실업률	5.10%	5.00%	5.10%
2024-11-15	FX Net Settlement - Clients CNY	--	112.0b	321.1b
11/15-11/25	1년 중기 대출 퍼실리티 금리	2.00%	--	2.00%
11/15-11/18	FDI 연초대비 YoY CNY	--	-29.80%	-30.40%
11/15-11/25	1년 중기 대출 퍼실리티 거래량	900.0b	--	700.0b
2024-11-20	5년 대출 프라임 금리	3.60%	3.60%	3.60%
2024-11-20	1년 대출 프라임 금리	3.10%	3.10%	3.10%
2024-11-21	SWIFT CNY국제결제비중	--	2.93%	3.61%

자료 : KIS자산평가, Bloomberg

**표9. 내주 중국 경제 지표**

(단위: %, 기간: 24.11.25~24.11.29)

Date	Name	Survey	Actual	Prior
11/22-11/25	1년 중기 대출 퍼실리티 금리	2.00%	--	2.00%
11/22-11/25	1년 중기 대출 퍼실리티 거래량	900.0b	--	700.0b
2024-11-25	블룸버그 11월 중국 서베이			
2024-11-27	공업기업이익 연초대비 전년대비	--	--	-3.50%
2024-11-27	산업생산 YoY	--	--	-27.10%

자료 : KIS자산평가, Bloomberg

# ELS : 2024년 11월 넷째주 KOSPI지수는 2501.24로 마감

평가담당자

전용익 연구원 02) 3215-1422

KEY POINT

- 지난 주 대비 KOSPI 지수 상승, S&P500 상승.
- 주간 ELS 발행 건수 감소, 발행총액 전주 대비 감소.
- ELS 상환 건수 감소, 상환 종목 평균 지급률 하락.

## I. 국내외 주식 시장

금주 마지막 거래일인 22일, KOSPI지수는 전주 대비 84.38p 상승하였고, 주요지수 중 KOSPI200은 전주 대비 3.69% 상승, KOSPI는 지난 주 마지막 거래일 대비 3.49% 상승하였다.

표1. 전주 대비 주요 지수 추이

(단위: 포인트)

지수	지난 주	이번 주	변동폭
KOSPI200	320.53	332.36	▲11.83
NIKKEI225	38,642.91	38,283.85	▼359.06
HSCEI	6,980.06	6,887.05	▼93.01
EUROSTOXX50	4,794.85	4,755.83	▼39.02
S&P500	5,870.62	5,948.71	▲78.09

주) 금주 국내 유가증권시장 최종 거래일 기준 입수가능한 최근 증가 적용

그림1. 최근 1개월간 주요 지수 추이

(단위: 포인트)

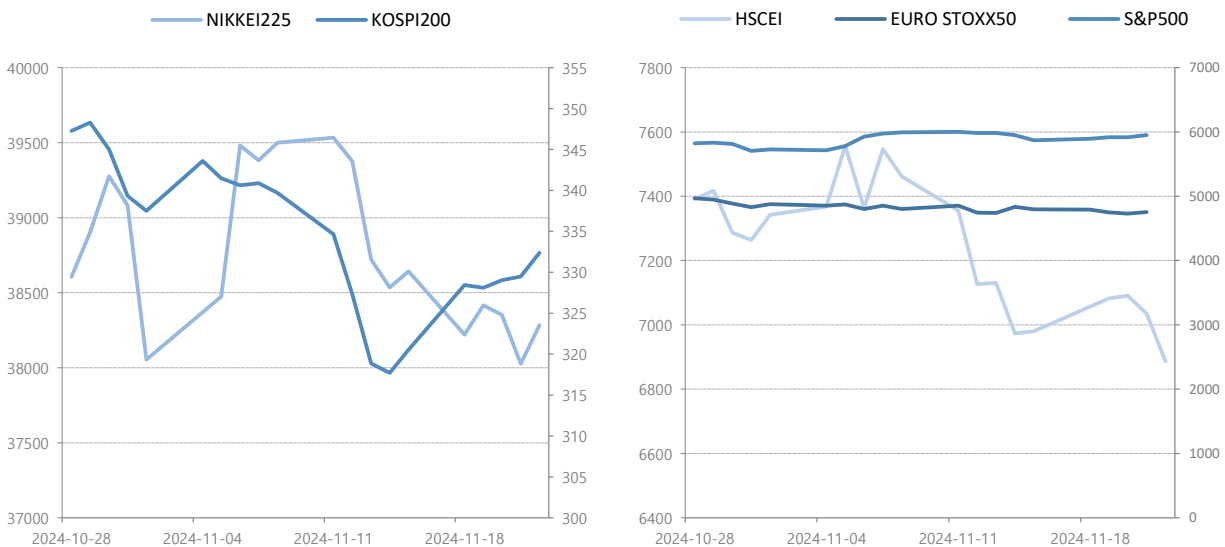

주) 최근 4주간 기준

## II. 주간 ELS 발행 동향

지난 주 대비 금주 ELS 발행건수는 감소하였으며, 발행총액은 0.48조원으로 전주 대비 감소하였다. 유형별로는 StepDown 유형이 64.71%의 비중으로 가장 많았으며, 만기별로는 발행금액을 기준으로 1년 만기인 종목이 가장 높은 비중을 차지하였다.

표2. 주간 ELS 발행현황 : 공/사모 구분

(단위: 개, 억 원)

구분	지난 주	이번 주	변동폭
발행종목 수	256	51	-205
공모	237	28	-209
사모	19	23	4
발행총액	7,378	4,775	-2,602
공모	6,897	4,568	-2,329
사모	481	207	-274

자료 : KIS자산평가

그림2. 최근 1개월간 ELS 발행현황

(단위: 개, 조 원)

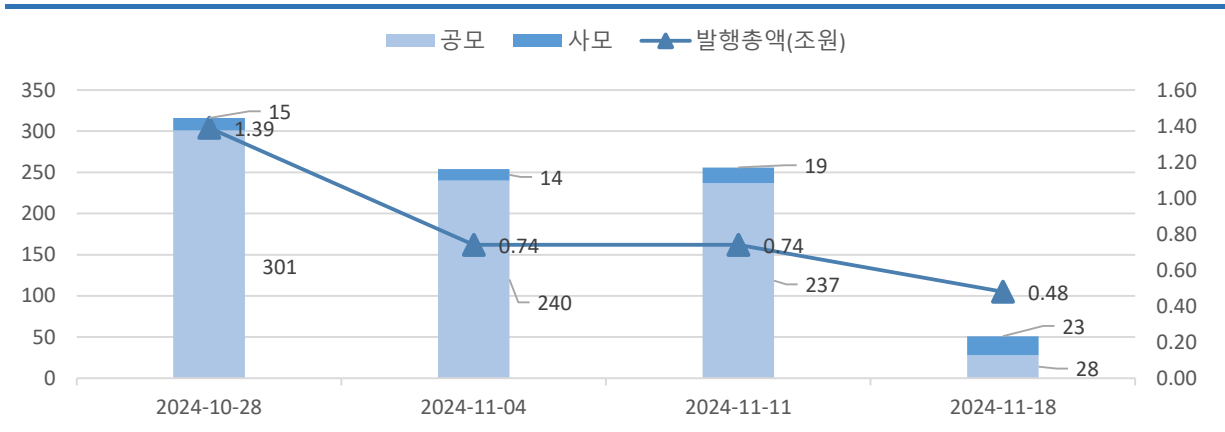

자료 : KIS자산평가

그림3. 주간 ELS 발행현황 : 유형별 (단위 : %)

■ Option ■ StepDown ■ 기타유형

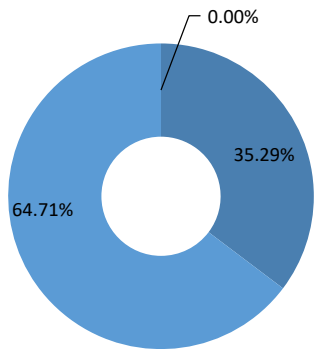

자료 : KIS자산평가

그림4. 주간 ELS 발행현황 : 만기별 (단위 : %)

■ 발행금액(억 원)

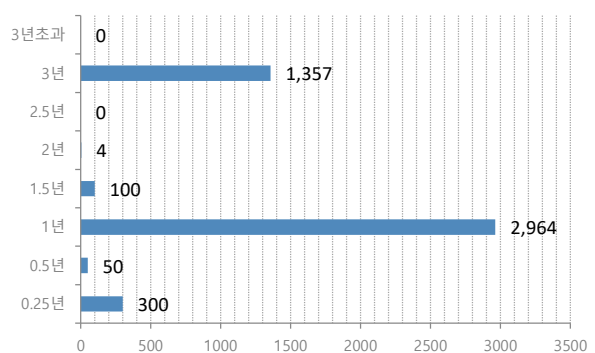

자료 : KIS자산평가

**표3. 주간 ELS 발행현황 : 기초자산 유형별 발행종목 수** (단위: 개)

구분	지난 주	이번 주	변동폭
국내종목형	28	13	-15
국내지수형	41	6	-35
해외종목형	22	1	-21
해외지수형	145	27	-118
국내혼합형	11	3	-8
해외혼합형	9	1	-8
합계	256	51	-205

자료 : KIS자산평가

**표4. 주간 ELS 발행현황 : 기초자산 유형별 발행금액** (단위: 억 원)

구분	지난 주	이번 주	변동폭
국내종목형	2,340	2,418	78
국내지수형	782	900	118
해외종목형	273	50	-223
해외지수형	3,782	827	-2,955
국내혼합형	106	530	424
해외혼합형	94	50	-44
합계	7,377	4,775	-2,602

자료 : KIS자산평가

**표5. 주간 ELS 발행현황 : 기초자산별(종목 수 상위 10개)** (단위: 개)

순위	기초자산 1	기초자산 2	기초자산 3	종목 수
1	KOSPI200	SPX	SX5E	21
2	한국전력	-	-	7
3	KOSPI200	-	-	6
4	삼성전자	-	-	5
5	KOSPI200	삼성전자	-	2
6	SPX	-	-	2
7	HSCEI	KOSPI200	SX5E	1
8	HSCEI	NIKKEI225	SPX	1
9	KOSPI200	LG화학	-	1
10	KOSPI200	NIKKEI225	SX5E	1

자료 : KIS자산평가

### III. 주간 ELS 상환 현황

이번 주 상환된 ELS는 총 116건으로, 지난주 대비 -132건 감소하였다. 한편, 금주 상환된 ELS의 평균지급률은 지난주 대비 -0.93%p 하락하여 5.48% 였다. 수익상환된 ELS는 총 88건으로 전주 대비 감소하였으며, 손실상환의 경우 전주 대비 감소하였다.

표6. 주간 ELS 상환현황 : 조기/만기 상환여부 (단위: 개, %)

구분	총 상환		조기상환		만기상환	
	평균지급률	건수	평균지급률	건수	평균지급률	건수
지난 주	6.41%	248	9.55%	128	3.07%	120
이번 주	5.48%	116	8.85%	60	1.87%	56

자료 : KIS자산평가

표7. 주간 ELS 상환현황 : 수익구분별 (단위: 개)

구분	수익 상환 건수	원금 상환 건수	손실 상환 건수
지난 주	212	33	3
이번 주	88	27	1

자료 : KIS자산평가

그림5. 최근 1개월간 ELS 상환현황 (단위: 개, %)

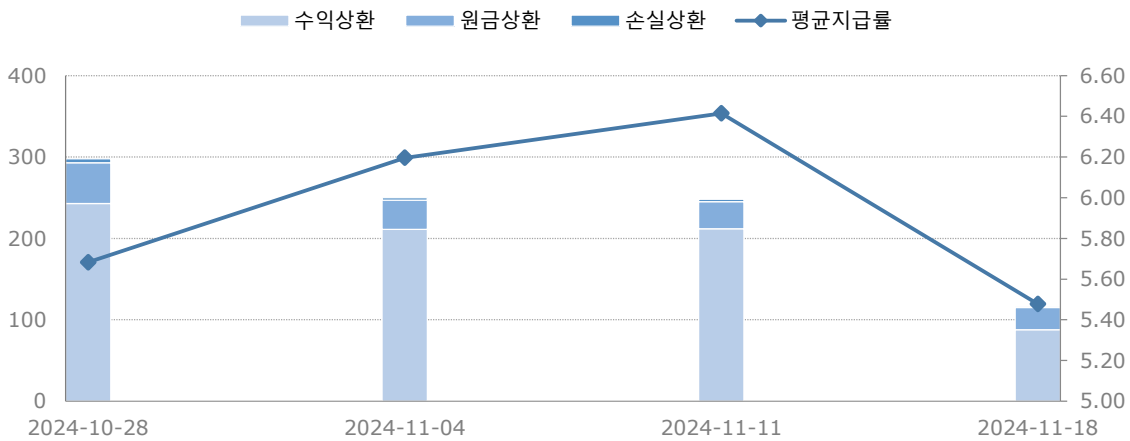

자료 : KIS자산평가

표8. 주간 ELS 상환현황 : 기초자산별(종목 수 상위 5개) (단위: 개)

순위	기초자산 1	기초자산 2	기초자산 3	종목 수
1	KOSPI200	SPX	SX5E	21
2	HSCEI	SPX	SX5E	16
3	삼성전자	-	-	11
4	ADVANCED MICRO DEVICES	TESLA INC	-	8
5	한국전력	-	-	7

# SWAP : CD 91일물 금리 보합

## 평가담당자

이주형 대리 02) 3215-1406

## KEY POINT

- 지난 주 대비 CD 금리 보합
- IRS 금리 하락세, CRS 금리 하락세
- SWAP SPREAD 하락세, SWAP BASIS 상승세

### I. 스왑시장 동향

당일 CD금리는 3.44%로 전 주 대비 보합이다. IRS 금리는 전반적으로 하락하였고, CRS 금리의 경우 대체로 하락 추세를 보였다. IRS 금리와 KTB Yield의 차이인 본드-스왑 스프레드는 전반적으로 하락하였고, CRS 금리와 IRS 금리의 차이인 스왑 베이스의 경우 상승세를 보이며 그 폭을 줄였다.

그림1. 주요 금리 추이

(단위: %)

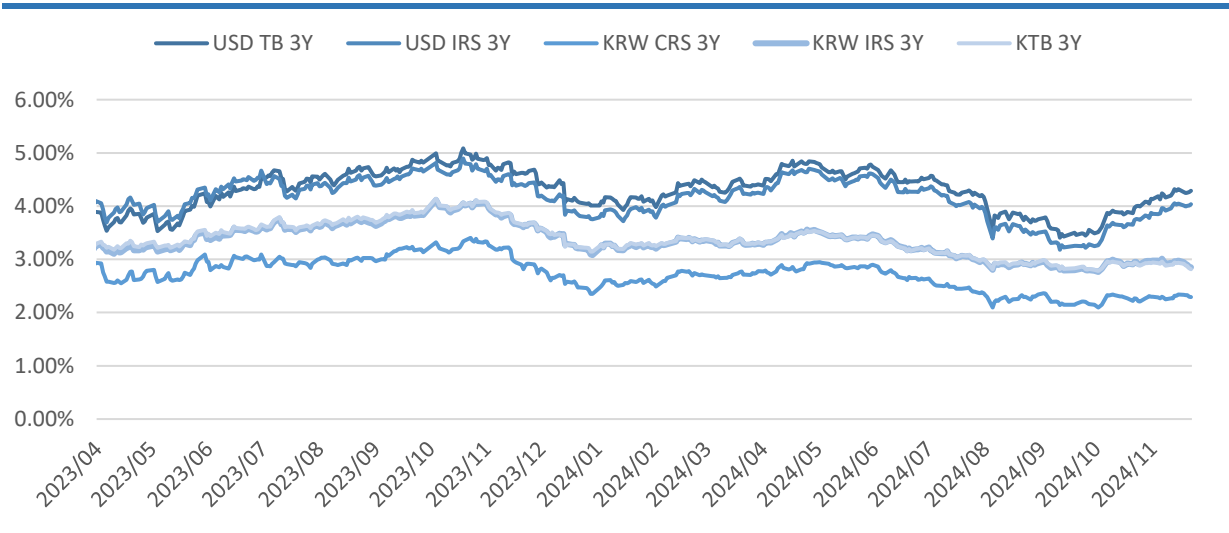

자료 : KIS자산평가

그림2. 주요 금리 주간 변동

(단위: %)

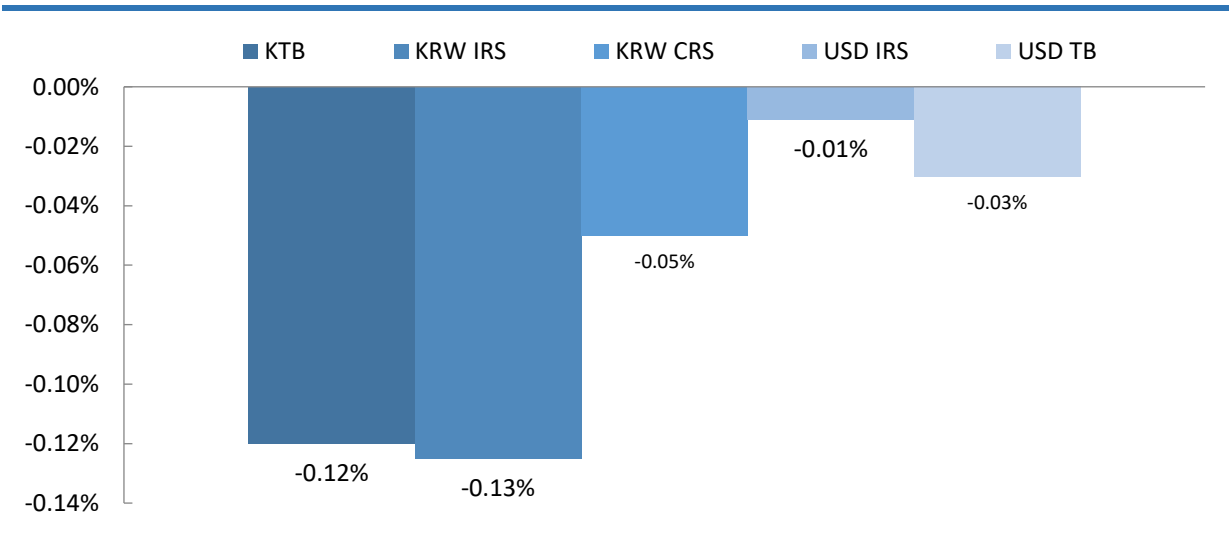

자료 : KIS자산평가

그림3. USD IRS 금리 추이

(단위: %)

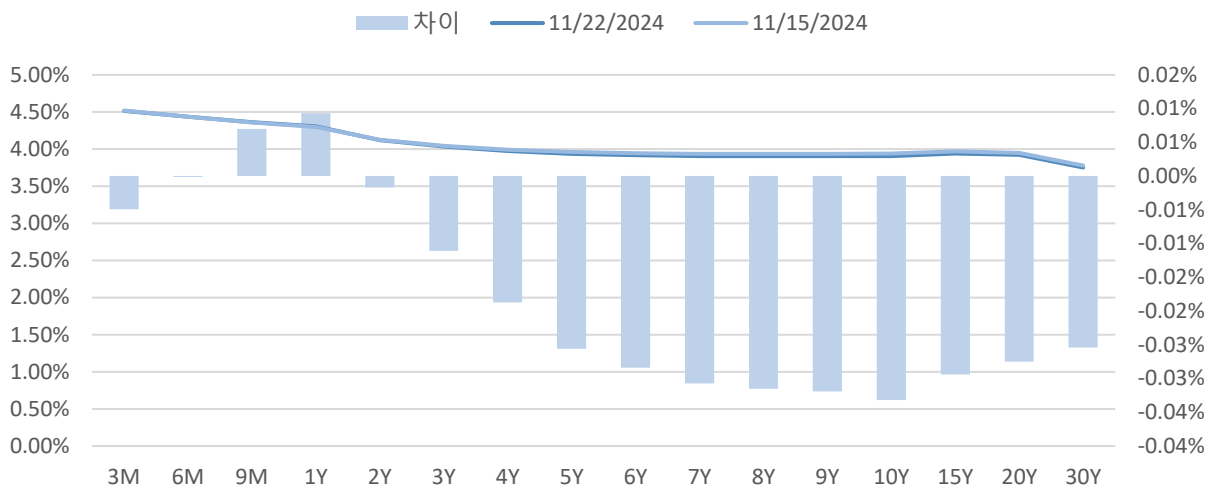

자료 : Refinitiv, Bloomberg

표1. USD IRS Data

(단위: %, BP)

URD IRS	1Y	2Y	3Y	5Y
2024-11-22	4.3084	4.1233	4.0349	3.9364
2024-11-15	4.2991	4.125	4.046	3.962
<b>주간증감</b>	<b>0.0093</b>	<b>-0.0017</b>	<b>-0.0111</b>	<b>-0.0256</b>
2023-12-29	4.7704	4.0822	3.7547	3.5181
<b>연말대비</b>	<b>-0.462</b>	<b>0.0411</b>	<b>0.2802</b>	<b>0.4183</b>

자료 : KIS자산평가

그림4. KRW IRS

(단위: %)

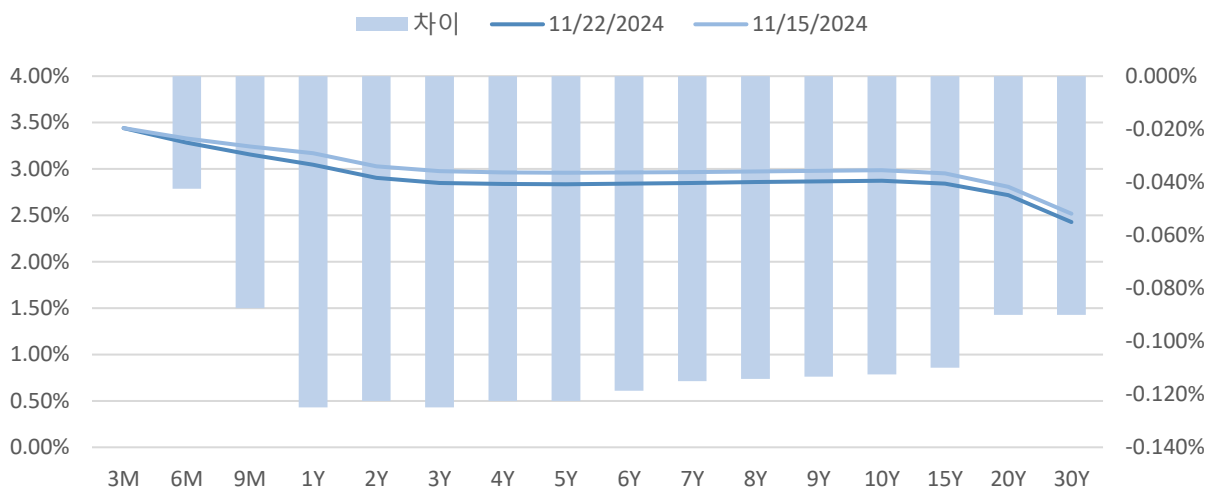

자료 : Refinitiv, Bloomberg



**표2. KRW IRS Data**

(단위: %, BP)

KRW IRS	1Y	2Y	3Y	5Y
2024-11-22	3.045	2.905	2.85	2.835
2024-11-15	3.17	3.0275	2.975	2.9575
<b>주간증감</b>	<b>-0.125</b>	<b>-0.1225</b>	<b>-0.125</b>	<b>-0.1225</b>
2023-12-29	3.53	3.2425	3.08	2.9925
<b>연말대비</b>	<b>-0.485</b>	<b>-0.3375</b>	<b>-0.23</b>	<b>-0.1575</b>

자료 : KIS자산평가

**그림5. KRW CRS**

(단위: %)

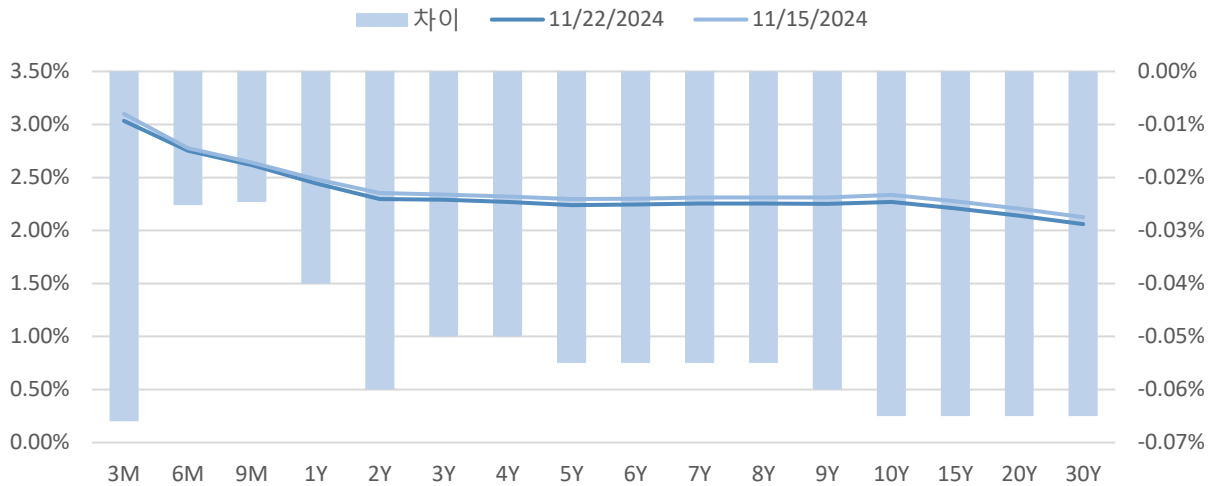

자료 : Refinitiv, Bloomberg

**표3. KRW CRS Data**

(단위: %, BP)

KRW CRS	1Y	2Y	3Y	5Y
2024-11-22	2.445	2.295	2.29	2.24
2024-11-15	2.485	2.355	2.34	2.295
<b>주간증감</b>	<b>-0.04</b>	<b>-0.06</b>	<b>-0.05</b>	<b>-0.055</b>
2023-12-29	2.83	2.45	2.35	2.28
<b>연말대비</b>	<b>-0.385</b>	<b>-0.155</b>	<b>-0.06</b>	<b>-0.04</b>

자료 : KIS자산평가

그림6. KTB

(단위: %)

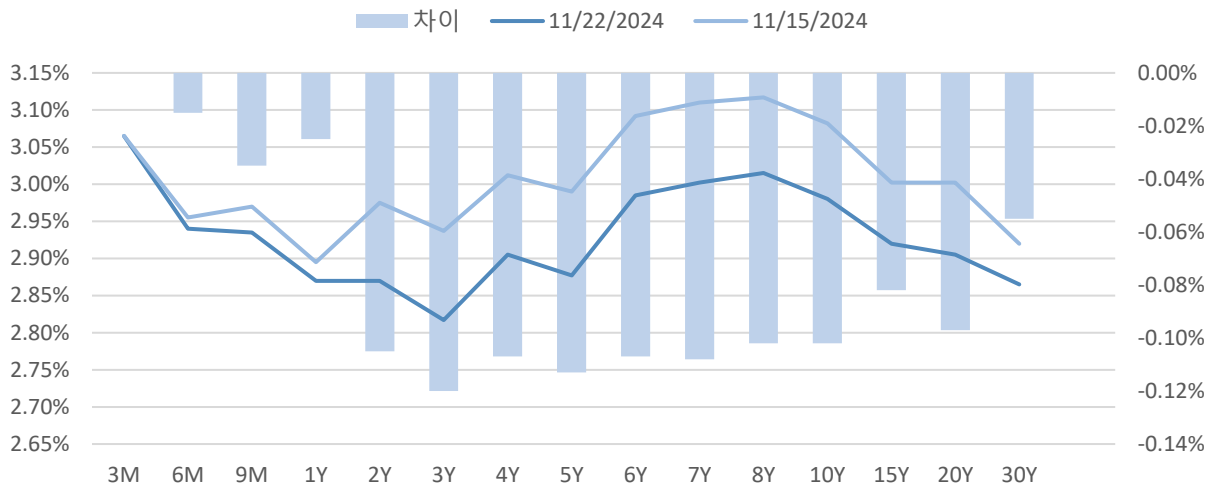

자료 : Refinitiv, Bloomberg

표4. KTB Data

(단위: %, BP)

URD IRS	1Y	2Y	3Y	5Y
2024-11-22	2.87	2.87	2.817	2.877
2024-11-15	2.895	2.975	2.937	2.99
<b>주간증감</b>	<b>-0.025</b>	<b>-0.105</b>	<b>-0.12</b>	<b>-0.113</b>
2023-12-29	3.48	3.247	3.145	3.155
<b>연말대비</b>	<b>-0.61</b>	<b>-0.377</b>	<b>-0.328</b>	<b>-0.278</b>

자료 : KIS자산평가

그림7. IRS 장단기 스프레드 추이 (단위 : %)

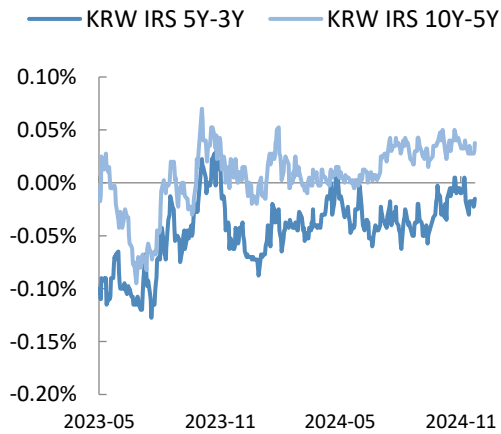

자료 : KIS자산평가

그림8. IRS 장단기 스프레드 주간 변동 (단위 : %)

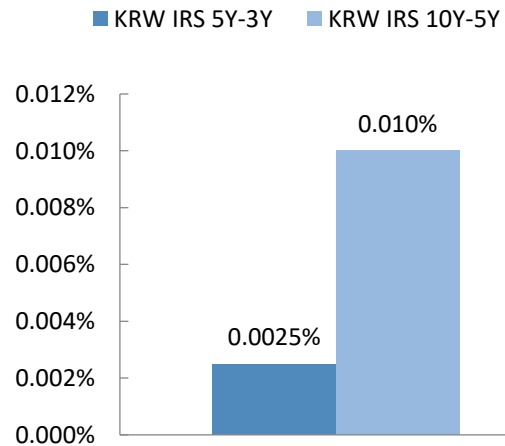

자료 : KIS자산평가

그림9. 스왑 베이스스 추이 (단위 : %)

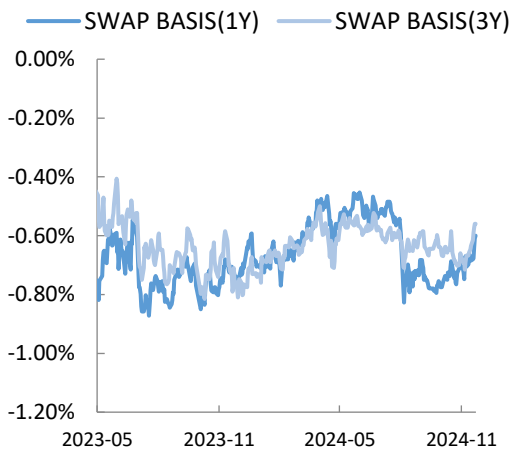

자료 : Refinitiv, Bloomberg

그림10. 스왑베이스스 주간 변동 (단위 : %)

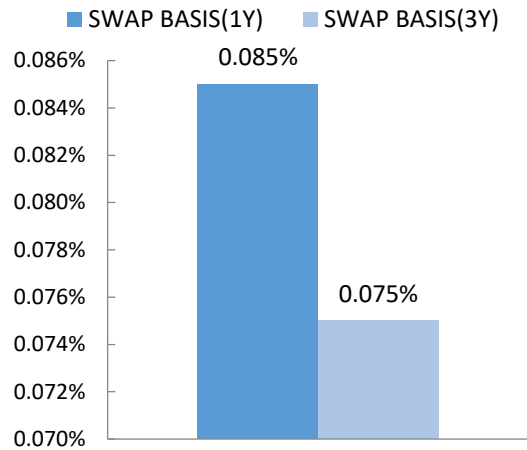

자료 : Refinitiv, Bloomberg

그림11. KTB/IRS 추이 (단위 : %)

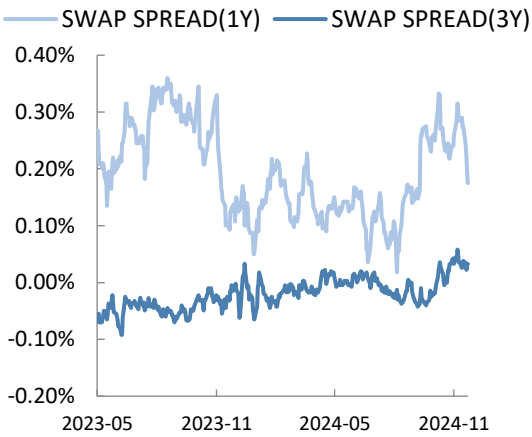

자료 : Refinitiv, Bloomberg

그림12. KTB/IRS 주간 변동 (단위 : %)

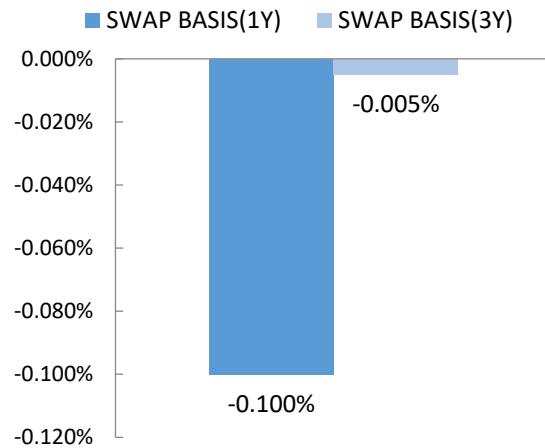

자료 : Refinitiv, Bloomberg

## II. FX시장 동향

원/달러 환율은 지난 주 대비 1398.8에서 금일 1401.8으로 3원, 21.4BP만큼 변동하며 원화 약세를 나타냈다. 기타 주요 통화 중 유로의 경우 미 달러 대비 약세를 보였고, 엔화는 강세, 영국 파운드의 경우 약세 흐름을 보였다. 원/달러 스왑포인트는 1년 기준 -24.8원을 나타내며 환율 하락 전망을 내비쳤다.

그림13. KRW/USD Swap Point 추이

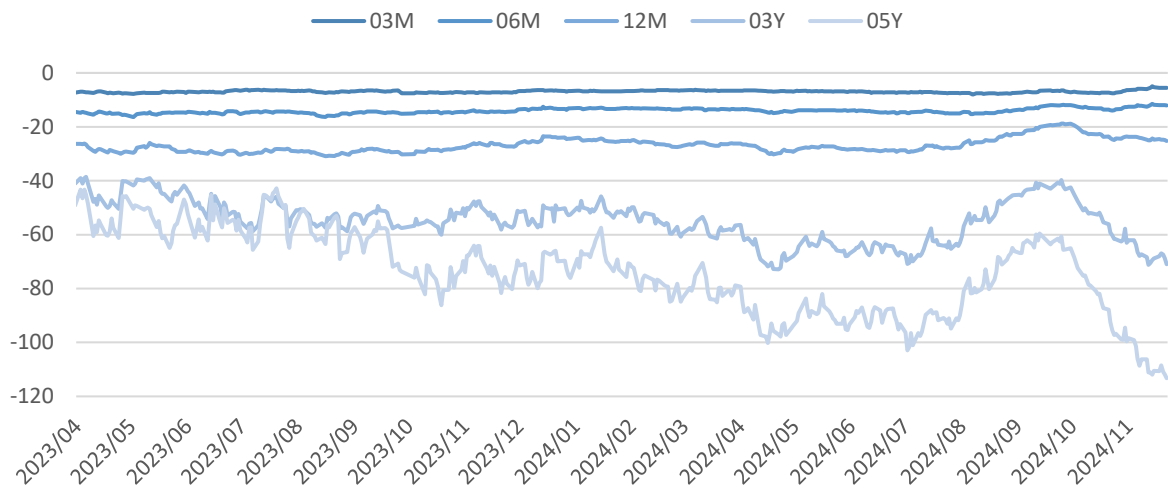

자료 : Refinitiv, Bloomberg

그림14. KRW/USD Swap Point 추이

(단위: 원)

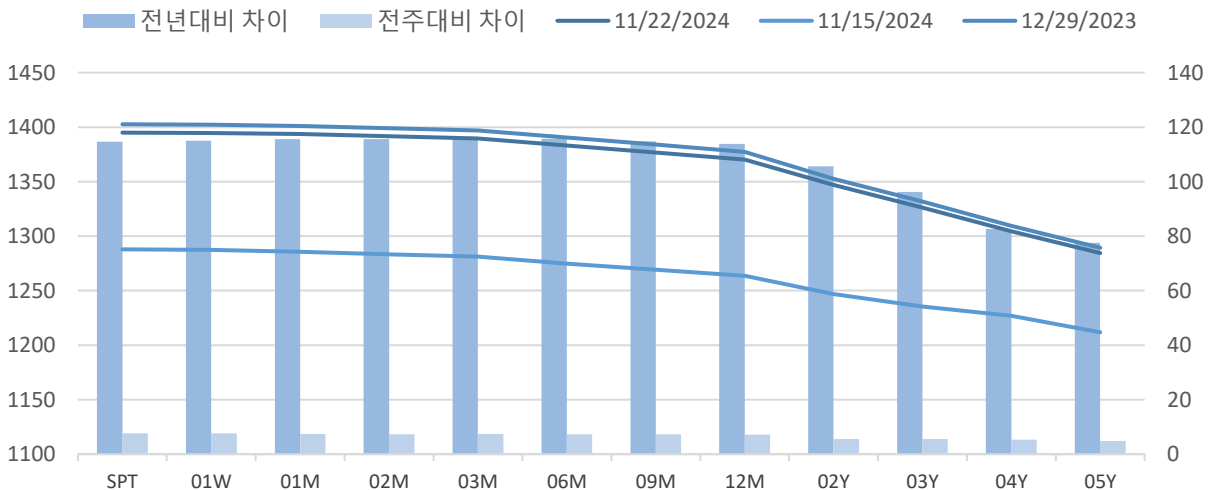

자료 : Refinitiv, Bloomberg

표5. 주요통화 환율 및 주간

(단위: 개별)

종목	2024-11-22	2024-11-15	차이	종목	2024-11-22	2024-11-15	차이
KRW/USD	1401.8	1401.8	3	USD/CHF	0.887	0.888	-0.001
EUR/USD	1.047	1.047	-0.009	USD/SGD	1.347	1.343	0.004
GBP/USD	1.257	1.257	-0.012	USD/IDR	15912	15876	36
USD/JPY	154.93	154.93	-1.185	USD/PHP	58.89	58.815	0.075
USD/HKD	7.782	7.782	0	USD/TWD	32.549	32.48	0.069
USD/CNY	7.248	7.248	0.02	USD/SEK	11.08	10.971	0.11
USD/CAD	1.398	1.398	-0.007	USD/PLN	4.149	4.094	0.055
AUD/USD	0.649	0.649	0.003	USD/DKK	7.124	7.066	0.058
NZD/USD	0.583	0.583	-0.003	USD/ZAR	18.112	18.262	-0.15

자료 : 서울외국환중개 (15시 40분 환율 기준)

# [Appendix 1] 주요 금리 및 Credit Spread 변동 현황

이하임 연구원 02) 3215-1454

표1. 국내 주요금리 (단위: %, 2024-11-22)

국내금리	당일	전주대비	연초대비
CD 90일	3.440	0.000	-0.390
CP 90일	3.480	0.000	-0.780
국고 3년	2.817	-0.120	-0.428
국고 5년	2.877	-0.113	-0.393
국고 10년	2.980	-0.102	-0.327
국고 20년	2.905	-0.097	-0.335
국고 30년	2.865	-0.055	-0.357
통안 1년	2.825	-0.035	-0.567
통안 2년	2.882	-0.093	-0.468
통안 3년	2.887	-0.103	-0.488

자료 : KIS-NET

표2. 해외 주요 금리 (단위: %, 2024-11-22)

국내금리	당일	전주대비	연초대비
미국 2Y	4.337	-0.011	-0.044
미국 5Y	4.290	-0.048	0.335
미국 10Y	4.409	-0.047	0.571
미국 20Y	4.670	-0.048	0.568
미국 30Y	4.592	-0.015	0.665
유럽 2Y	2.108	0.006	-0.553
유럽 5Y	2.141	-0.027	-0.316
유럽 10Y	2.318	-0.023	-0.120
유럽 20Y	2.540	-0.028	0.092
유럽 30Y	2.540	-0.026	0.183

자료 : KIS-NET

표3. 국내 주요지수 (기준일 : 2024-11-22)

주요지수	당일	전주대비	연초대비
KTBB3	142.54	1.72	37.51
KTBB10	117.33	1	3.24
KOSDAQ	677.01	-8.41	-201.92
KOSPI	2,501.24	84.38	-168.57

자료 : KIS-NET

표4. 국내 Credit Spread (단위: %, 2024-11-22)

국내금리	당일	전주대비	연초대비
특수채 AAA	3.076	0.010	-0.110
회사채 AA-	3.400	0.010	-0.164
기타금융채 AA-	3.420	0.020	-0.386
은행채 AAA	3.102	0.000	-0.199

자료 : KIS-NET

표5. 섹터별 국고 대비 Credit Spread 변동 강세 Top3 발행사

(단위 : bp, 만기 : 3Y)

구분	강세 Top 3		
	발행사명	등급	변동
특수채	하남도시공사	AA0	0.7
	평택도시공사	AA0	0.7
	안산도시공사	AA0	0.7
	과천도시공사	AA0	0.7
	고양도시관리공사	AA0	0.7
	한국해양진흥공사	AAA	1.0
	한국수자원공사	AAA	1.0
	인천교통공사	AA+	1.0
	울산항만공사	AAA	1.0
	한국토지주택공사	AAA	1.0
	인천항만공사	AAA	1.0
	충청남도개발공사	AA+	1.0
	부산교통공사	AAA	1.0
	한국산업단지공단	AAA	1.0
	경남개발공사	AA+	1.0
	한국지역난방공사	AAA	1.0
	서울교통공사	AAA	1.0
	한국공항공사	AAA	1.0
	한국광해광업공단	AAA	1.0
	한국해외인프라도시개발지원공사	AAA	1.0
한국도로공사	AAA	1.0	

	부산항만공사	AAA	1.0
	충북개발공사	AA+	1.0
	울산광역시도시공사	AA+	1.0
	광주광역시도시공사	AA+	1.0
	한국자산관리공사	AAA	1.0
	여수광양항만공사	AAA	1.0
	한국농어촌공사	AAA	1.0
	수협중앙회	AAA	1.0
	한국석유공사	AAA	1.0
	한국전력공사	AAA	1.0
	한국주택금융공사	AAA	1.0
	인천도시공사	AA+	1.0
	경기주택도시공사	AAA	1.0
	한국가스공사	AAA	1.0
	국가철도공단	AAA	1.0
	농협중앙회	AAA	1.0
	대구교통공사	AA+	1.0
	대전도시공사	AA+	1.0
	대구도시개발공사	AA+	1.0
카드채	오케이캐피탈	BBB0	1.0
	키움캐피탈	A-	1.0
	메리츠캐피탈	A+	1.0
	아이엠캐피탈	A+	1.0
	폭스바겐파이낸셜서비스코리아	A+	1.0
	알씨아이파이낸셜서비스코리아	A+	1.0
	한국투자캐피탈	A0	1.0
	메르세데스벤츠파이낸셜서비스	A+	1.0
	애큐온캐피탈	A0	1.0
	디비캐피탈	BBB+	1.0
	한국캐피탈	A0	1.0
	엠캐피탈	A-	1.0
	신한캐피탈	AA-	1.5
	현대커머셜	AA-	1.5
	하나카드	AA0	2.0
	우리카드	AA0	2.0
	엔에이치농협캐피탈	AA-	2.0
	미래에셋캐피탈	AA-	2.0
	롯데카드	AA-	2.0
	현대캐피탈	AA+	2.0
	우리금융캐피탈	AA-	2.0
	하나캐피탈	AA-	2.0
	아이비케이캐피탈	AA-	2.0
	현대카드	AA+	2.0
	신한카드	AA+	2.0
	케이비국민카드	AA+	2.0
	산은캐피탈	AA-	2.0
	비씨카드	AA+	2.0
	케이비캐피탈	AA-	2.0
	삼성카드	AA+	2.0
	여천NCC	A0	-2.5
	농협금융지주	AAA	-0.2
제이티비씨	BBB0	보합	

회사채	에스엘엘중앙	BBB0	보합
	콘텐츠리중앙	BBB0	보합
	한진	BBB+	보합
	중앙일보	BBB0	보합
	HL D&I	BBB+	보합
	한솔테크닉스	BBB+	보합
	두산에너지빌리티	BBB+	보합
	두산	BBB0	보합
	두산퓨얼셀	BBB0	보합
	이랜드월드	BBB0	보합
	AJ네트웍스	BBB+	보합

자료 : KIS자산평가

**표6. 섹터별 국고 대비 Credit Spread 변동 약세 Top3 발행사**

(단위 : bp, 만기 : 3Y)

구분	약세 Top 3		
	발행사명	등급	변동
특수채	한국철도공사	AAA	2.0
	서울주택도시공사	AAA	1.5
	중소벤처기업진흥공단	AAA	1.0
	인천국제공항공사	AAA	1.0
	대구도시개발공사	AA+	1.0
	대전도시공사	AA+	1.0
	대구교통공사	AA+	1.0
	농협중앙회	AAA	1.0
	국가철도공단	AAA	1.0
	인천도시공사	AA+	1.0
	한국가스공사	AAA	1.0
	한국주택금융공사	AAA	1.0
	한국전력공사	AAA	1.0
	한국석유공사	AAA	1.0
	경기주택도시공사	AAA	1.0
	한국농어촌공사	AAA	1.0
	여수광양항만공사	AAA	1.0
	한국자산관리공사	AAA	1.0
	수협중앙회	AAA	1.0
	광주광역시도시공사	AA+	1.0
	울산광역시도시공사	AA+	1.0
	한국도로공사	AAA	1.0
	한국해외인프라도시개발지원공사	AAA	1.0
	서울교통공사	AAA	1.0
	한국광해광업공단	AAA	1.0
	한국공항공사	AAA	1.0
	인천교통공사	AA+	1.0
	한국해양진흥공사	AAA	1.0
	한국수자원공사	AAA	1.0
	울산항만공사	AAA	1.0
	한국토지주택공사	AAA	1.0
	인천항만공사	AAA	1.0
	충청남도개발공사	AA+	1.0
부산교통공사	AAA	1.0	
한국산업단지공단	AAA	1.0	
경남개발공사	AA+	1.0	

	한국지역난방공사	AAA	1.0	
	충북개발공사	AA+	1.0	
	부산항만공사	AAA	1.0	
<b>카드채</b>	제이비우리캐피탈	AA-	2.5	
	롯데캐피탈	A+	2.5	
	비엔케이캐피탈	AA-	2.5	
	케이비캐피탈	AA-	2.0	
	산은캐피탈	AA-	2.0	
	하나카드	AA0	2.0	
	우리카드	AA0	2.0	
	케이비국민카드	AA+	2.0	
	삼성카드	AA+	2.0	
	비씨카드	AA+	2.0	
	신한카드	AA+	2.0	
	현대카드	AA+	2.0	
	아이비케이캐피탈	AA-	2.0	
	하나캐피탈	AA-	2.0	
	우리금융캐피탈	AA-	2.0	
	현대캐피탈	AA+	2.0	
	롯데카드	AA-	2.0	
	미래에셋캐피탈	AA-	2.0	
	엔에이치농협캐피탈	AA-	2.0	
	현대커머셜	AA-	1.5	
	신한캐피탈	AA-	1.5	
	<b>회사채</b>	HD현대일렉트릭	A0	7.5
		롯데케미칼	AA0	7.0
		하나에프앤아이	A0	6.5

자료 : KIS자산평가



## [Appendix 2] 옵션행사내역 및 신용등급 현황

한기원 차장 02) 3215-1435

표1. 옵션행사내역

표준코드	종목명	발행일	만기일	조기행사일	행사비율
KR354414GD86	주택금융공사MBS2023-23(1-1)(사)	2023-08-22	2025-08-22	2024-11-25	전액
KR6493453E99	바바리안스카이8차1-3	2024-09-26	2024-12-26	2024-11-26	전액
KR6493454E98	바바리안스카이8차1-4	2024-09-26	2025-01-26	2024-11-26	전액
KR6485564E67	한국캐피탈제철차1-4	2024-06-26	2025-06-26	2024-11-26	전액
KR645741TD45	바바리안스카이6차1-27	2023-04-27	2025-07-27	2024-11-27	전액
KR645741VD41	바바리안스카이6차1-28	2023-04-27	2025-08-27	2024-11-27	전액
KR646980PDA3	바바리안스카이7차1-22	2023-10-27	2025-08-27	2024-11-27	전액
KR646602KD99	롯데캐피탈제삼차유1-19	2023-09-27	2025-09-27	2024-11-27	전액
KR6095232DB7	애큐온캐피탈198	2023-11-10	2026-11-10	2024-11-27	전액
KR6095233DB5	애큐온캐피탈199	2023-11-27	2026-11-27	2024-11-27	전액
KR6470692DA9	에이캐피탈제이차유1-2	2023-10-31	2026-10-31	2024-11-30	전액

표2. 3사 신용등급 변경 현황

(기간 : 2024-11-15~2024-11-22)

회사명	변경일	종류	등급변경내역		한신평		NICE		한기평	
			이전	이후	등급	평가일	등급	평가일	등급	평가일
티월드제51차(유)1-10	2024-11-22	ABS	AA+	AAA					AAA	2024-11-22

표3. 3사 유효신용등급 변경 현황

(기간 : 2024-11-15~2024-11-22)

구분	업체명	평가일	종류	등급변경내역			유효 등급	한신평	NICE	한기평
				이전	평가	신규				
신규	이마트24(하이브리드,이마트보증)	2024-11-15	BOND		AA-	AA-	AA-	AA-		AA-
신규	서한사	2024-11-18	기업등급		BB-	BB-	BB-		BB-	
신규	경기평택항만공사	2024-11-20	BOND		AA+	AA+	AA+		AA+	AA+

# [Appendix 3] ABCP, ABSTB 기초자산 현황

SPC 기초자산별 상세내역은 KIS-Net을 통해 확인하실 수 있습니다.

정재롱 대리 02) 3215-1457

표1. 유동화 종목 발행현황

(기간: 2024-11-18~2024-11-22, 단위 : 억원)

SPC명	공시 등급	기초자산	만기일	발행 금액	기초자산 차주
드림원드제일차	A1	대출채권(CLO)	2024-11-28	68	콜드체인제일차
하이레전드다이버제십일차	A1	부동산 관련 대출	2025-02-20	200	농업회사법인오앤유엔지니어링
하이브엘제일차	A1	부동산 관련 대출	2024-12-20	286	더시너지1
키스이제이제일차	A1	회사채(CBO)	2025-02-21	496	코리아세븐
파크몰엠알	A1	대출채권(CLO)	2025-02-22	192	파크몰제일차
유포리아제십일차	A1	대출채권(CLO)	2025-02-20	1,400	랜드박스
티더블유서초제일차	A1	부동산 관련 대출	2025-01-24	8	와이즈프라퍼티
대봉동한투유동화제일차	A1	부동산 관련 대출	2025-01-30	25	송안
기은센대덕제일차	A2+	부동산 관련 대출	2025-02-21	185	미래캐슬
엠에스포항제일차	A2	부동산 관련 대출	2025-02-21	944	미르도시개발
에이치오티제일차	A1	펀드수익증권	2025-02-21	530	한국투자도교간다오피스일반사 모부동산투자신탁
한가람제일차	A1	펀드수익증권	2025-02-21	1,410	신한AIM부동산전문투자형사모 투자신탁제24호
하이스툼메이커제십육차	A1	부동산 관련 대출	2025-02-20	400	뉴트럴제일차
와이케이호산제일차	A1	대출채권(CLO)	2025-02-21	8	에이치에스티홀딩스
이마치브라더스제사차	A1	부동산 관련 대출	2025-02-22	98	르피에드둔산피에프브이
베스트청계제일차	A1	부동산 관련 대출	2025-02-21	43	청계지역주택조합
키스야음제일차	A1	부동산 관련 대출	2025-02-20	549	성지디앤디
제이발롱블루제일차	A1	회사채(CBO)	2024-12-16	153	한국가스공사
키스이제이제일차	A1	신종자본증권	2025-01-22	150	아이엠증권
지아이비풍무	A1	부동산 관련 대출	2024-12-17	577	풍무역세권개발
알피수원제일차	A1	부동산 관련 대출	2025-02-21	100	센코어디벨롭먼트
에이치씨디제십일차	A2+	신용카드대금채권	2025-02-21	700	한화
디알제팔차	A1	기타	2025-01-02	2,139	SK에너지
바루나제일차	A2-	부동산 관련 대출	2025-06-20	150	케이스케어에코송파피에프브이
진저레드제일차	A1	부동산 관련 대출	2024-12-19	650	이노디앤씨
피씨씨제일차	A2+	신용카드대금채권	2025-02-20	154	에스케이인천석유화학
키스순천제일차	A1	부동산 관련 대출	2024-12-20	20	더퍼스트인텐션
국민사랑제8차	A1	정기예금	2025-02-17	2,400	국민은행
골드페이퍼제일차	A2	신용카드대금채권	2025-01-17	156	한솔제지
에이치씨디제육차	A2+	신용카드대금채권	2025-02-18	264	효성티앤씨
에이치씨디제구차	A2	신용카드대금채권	2025-02-17	65	HS효성첨단소재
비케이씨에스제십구차	A2+	신용카드대금채권	2025-02-18	100	SK스페셜티
송도지오제오차	A1	부동산 관련 대출	2025-01-17	150	송도국제도시개발
카이로스제십삼차	A2-	부동산 관련 대출	2025-01-23	10	상상포레스트
에이블펄제일차	A1	부동산 관련 대출	2025-02-17	740	에스티에스개발

SPC명	공시 등급	기초자산	만기일	발행 금액	기초자산 차주
제이엠순천제일차	A1	펀드수익증권	2025-02-21	203	선월하이파크밸리
제이엠순천제이차	A1	펀드수익증권	2025-02-21	203	선월하이파크밸리
리멤버제일차	A1	부동산 관련 대출	2024-12-19	1,450	이노디앤씨
엠에스둔산제이차	A1	부동산 관련 대출	2024-12-13	44	엠에스둔산제일차
엠에스아이디제칠차	A1	부동산 관련 대출	2025-02-21	98	르피에드둔산피에프브이
아이에스풍무	A1	부동산 관련 대출	2024-12-17	577	풍무역세권개발
슈프림제이십육차유동화전문	A1	신용카드대금채권	2025-02-21	1,000	한국씨티은행
기은센모곡제일차	A1	부동산 관련 대출	2025-01-22	90	에스피씨재현
에이치씨디제삼차	A1	신용카드대금채권	2025-02-17	574	한화토탈에너지스
엔티지씨제삼차	A1	신용카드대금채권	2025-01-15	590	SK에너지
케이에인트제오차	A1	부동산 관련 대출	2025-02-20	890	넥스플랜
비케이프로제구차	A1	신용카드대금채권	2025-01-21	116	SK에너지
비온드스카이제십오차	A1	부동산 관련 대출	2024-12-23	800	인창개발
국민행복제2차	A1	정기예금	2025-06-19	1,350	국민은행
에스엘티연산제일차	A1	부동산 관련 대출	2025-05-19	220	서호도시개발
기은센엔에스	A1	부동산 관련 대출	2025-02-21	100	골든하우스
피씨씨제이차	A1	신용카드대금채권	2025-01-17	814	SK지오센트릭
에이치씨디제구차	A2	신용카드대금채권	2025-02-18	33	HS효성첨단소재
에이치씨디제구차	A2	신용카드대금채권	2025-02-18	30	HS효성첨단소재
투드래곤가산	A2	부동산 관련 대출	2025-02-21	50	더베스트포유
아이비케이엠디프라임제이차	A1	대출채권(CLO)	2025-02-17	1,000	엠디프라임제이차
프로젝트효성	A1	부동산 관련 대출	2024-11-25	787	제이케이도시개발
송도더블윈	A1	부동산 관련 대출	2024-12-20	865	송도국제화복합단지개발
광주첨단연산강지산제일차	A1	부동산 관련 대출	2024-12-23	140	이안산업개발
키스수지제사차	A1	대출채권(CLO)	2024-11-27	101	한국리얼에셋용인상업시설일반 사모부동산투자신탁
무한류제일차	A1	대출채권(CLO)	2025-02-21	150	라펠
마이에스둔산	A1	대출채권(CLO)	2024-12-05	230	SK디앤디
엠에이제육차	A1	대출채권(CLO)	2025-02-17	55	Vacane Company Limited
엠에스둔산제이차	A1	부동산 관련 대출	2025-02-21	200	엠에스둔산제일차
리브인엘제일차	A1	부동산 관련 대출	2024-12-20	798	더시너지1
킹스톤제사차	A1	부동산 관련 대출	2025-02-16	150	디허브
구래오티제일차	A1	부동산 관련 대출	2025-02-21	70	탑플랜
인스케이프제이차	A1	부동산 관련 대출	2025-02-21	200	낙산레지던스
하나파크문	A1	부동산 관련 대출	2025-02-22	200	용성개발
트루프렌드구래제이차	A1	부동산 관련 대출	2025-02-21	140	탑플랜
국민행복제1차	A1	정기예금	2025-02-20	2,400	국민은행
국민행복제1차	A1	정기예금	2025-08-20	3	국민은행
에이치비엔원제사차	A1	부동산 관련 대출	2024-11-29	220	양주역세권개발피에프브이
엘오지제삼차	A1	펀드수익증권	2025-02-17	243	KB롯데마스터리스전문투자형사 모부동산투자신탁제5호
디에이치글로벌제일차	A1	대출채권(CLO)	2025-02-24	300	디에이치글로벌
피씨씨제사차	A2+	신용카드대금채권	2025-02-20	136	에스케이인천석유화학

SPC명	공시 등급	기초자산	만기일	발행 금액	기초자산 차주
한양슈프림제삼차	A2	회사채(CBO)	2025-02-22	300	여천NCC
제일사랑제12차	A1	정기예금	2025-06-13	1,250	한국스탠다드차타드은행
모멘텀제일차	A1	신종자본증권	2025-02-20	823	롯데컬처웍스
국민행복제2차	A1	정기예금	2025-02-17	1,000	국민은행
하나슈프림제일차	A1	회사채(CBO)	2025-02-17	200	넥센타이어
국민사랑제8차	A1	정기예금	2025-08-05	3	국민은행
다올랩터제이차	A2-	부동산 관련 대출	2024-12-23	60	다올랩터제삼차
골드페이퍼제일차	A2	신용카드대금채권	2025-02-17	169	한솔제지
디알제십육차	A1	신용카드대금채권	2025-02-03	420	현대제철
에스투엘제일차	A3	신용카드대금채권	2025-02-14	17	에스엘엘중앙
이더널창동제일차	A1	부동산 관련 대출	2025-02-21	30	광교라이프피에프브이
브리즈에어일차	A1	부동산 관련 대출	2025-02-19	1,000	파크시티
파코제일차	A1	부동산 관련 대출	2025-02-22	295	르피에드둔산피에프브이
에코라이온	A1	부동산 관련 대출	2025-02-21	20	디벨럽팩토리
한투청라유동화제일차	A1	부동산 관련 대출	2025-02-21	60	디벨럽팩토리
비아이에스제이차	A2+	부동산 관련 대출	2025-01-22	120	피앤에이어소시엣
프로젝트월산	A1	부동산 관련 대출	2024-12-16	85	씨엔와이파트너스
비케이박달	A1	부동산 관련 대출	2025-02-21	60	용성개발
엠에스케이제삼차	A1	대출채권(CLO)	2024-12-20	50	보라유니언
비이엠유동화제일차	A1	대출채권(CLO)	2025-02-21	1,000	스마트캡틴제일차
더에이치본리제일차	A1	부동산 관련 대출	2025-02-20	263	에스앤비본리
엘프라퍼티투	A1	부동산 관련 대출	2024-12-17	132	청라아트프로젝트금융투자
케이부투제일차	A1	부동산 관련 대출	2025-02-21	277	대명주택건설
프로나젠제이차	A3+	신용카드대금채권	2025-02-18	122	동국제강
팬텀가산포유제일차	A1	부동산 관련 대출	2025-02-21	385	더베스트포유
에스디비제삼차	A2	신용카드대금채권	2025-02-17	54	금호타이어
디아포제더퍼스트	A1	부동산 관련 대출	2024-12-18	234	피에프브이청담502
디더블유엘디제일차	A2	대출채권(CLO)	2025-01-21	450	송도아이비에스
스위트에이치한남제일차	A1	부동산 관련 대출	2024-12-19	837	한남3재정비촉진구역주택재개발 정비사업조
엠아이제십차	A1	대출채권(CLO)	2024-11-25	102	신코페이션홀딩스
케이더블유호원제일차	A1	부동산 관련 대출	2024-12-27	937	호원동임대주택조합
더테라스제일차	A1	부동산 관련 대출	2025-02-17	60	시티플래너
제이에코컴퍼니	A1	부동산 관련 대출	2025-05-23	80	엘에스제일차
스마트캡틴제삼차	A1	대출채권(CLO)	2025-02-20	211	스마트캡틴제일차
케이더블유호원제이차	A1	부동산 관련 대출	2024-12-27	500	호원동임대주택조합
리치프로제일차	A1	회사채(CBO)	2024-12-18	150	오토에디션제삼차
민스크제일차	A1	부동산 관련 대출	2024-12-19	300	이노디앤씨
에이치씨원큐제이차	A1	대출채권(CLO)	2025-02-24	1,000	현대케미칼
프라임쉐어	A1	부동산 관련 대출	2025-01-24	1,000	프라임플로우
사우스레이크제일차	A1	주식관련	2024-11-20	100	Southlake Indiana Mezz, LLC
마인드플라이	A1	부동산 관련 대출	2025-02-20	168	송도국제화복합단지개발
비온드송도스카이제일차	A1	부동산 관련 대출	2025-02-20	443	송도국제화복합단지개발

SPC명	공시 등급	기초자산	만기일	발행 금액	기초자산 차주
제이에이치더블제일차	A1	부동산 관련 대출	2024-12-23	210	디에스디엔씨
로렌티아제일차	A1	부동산 관련 대출	2024-12-17	272	신길5동지역주택조합
비케이프로제구차	A1	신용카드대금채권	2025-01-17	88	SK에너지
스마트플러스제사차	A1	부동산 관련 대출	2025-05-21	131	풍무역세권개발
케이아이에스카이트제이다시일차	A2	대출채권(CLO)	2025-02-20	600	한국자산신탁
국민행복제2차	A1	정기예금	2025-09-16	1	국민은행
가라사니제오차	A1	부동산 관련 대출	2025-05-19	340	에이치케이감삼
다올랩터제삼차	A2-	부동산 관련 대출	2025-01-22	20	다올랩터제삼차
에이치씨디제육차	A2+	신용카드대금채권	2025-02-19	239	효성티앤씨
리치게이트에스케이	A1	대출채권(CLO)	2025-02-17	500	엠디프라임제이차
엔에이치에스케이홀딩스	A1	대출채권(CLO)	2025-02-17	1,000	엠디프라임제일차
에이치비피제일차	A1	부동산 관련 대출	2024-12-19	105	온천공원개발
에이블마석제일차	A1	부동산 관련 대출	2024-12-24	177	에코월드이앤씨

자료 : KIS-NET

## [Appendix 4] 주간 채권 만기현황

이세롬 02) 3215-1432

표1. 주간 채권종류별 만기금액현황

(단위: 백만원)

국공채	특수채	통안채	은행채	기타금융채	회사채	ABS	계
1,662,171	1,518,064	500,000	5,200,360	1,375,000	815,685	2,104,452	13,175,731

자료 : KIS자산평가

표2. 주간 국공채 만기현황

(단위 : 백만원)

구분	만기일	종목명	발행일	발행만기	발행잔액	신용등급
국채	2024-11-30	울산지역개발19-11	2019-11-30	5Y	9,822	
	2024-11-30	창원지역개발19-11	2019-11-30	5Y	2,328	
	2024-11-30	전남지역개발19-11	2019-11-30	5Y	21,783	
	2024-11-30	제주지역개발19-11	2019-11-30	5Y	4,569	
	2024-11-30	충북지역개발19-11	2019-11-30	5Y	16,940	
	2024-11-30	국민주택1종19-11	2019-11-30	5Y	1,390,349	
	2024-11-30	경남지역개발19-11	2019-11-30	5Y	8,421	
	2024-11-30	서울도시철도17-11	2017-11-30	7Y	68,208	
	2024-11-30	강원지역개발19-11	2019-11-30	5Y	16,568	
	2024-11-30	대전지역개발19-11	2019-11-30	5Y	6,661	
	2024-11-30	광주지역개발19-11	2019-11-30	5Y	8,131	
	2024-11-30	부산도시철도19-11	2019-11-30	5Y	10,534	
	2024-11-30	부산지역개발19-11	2019-11-30	5Y	3,239	
	2024-11-30	대구도시철도19-11	2019-11-30	5Y	4,078	
	2024-11-30	대구지역개발19-11	2019-11-30	5Y	2,180	
	2024-11-30	충남지역개발19-11	2019-11-30	5Y	7,589	
	2024-11-30	경기지역개발19-11	2019-11-30	5Y	31,546	
	2024-11-30	전북지역개발19-11	2019-11-30	5Y	7,026	
	2024-11-30	경북지역개발19-11	2019-11-30	5Y	27,493	
	특수채	2024-11-30	세종지역개발19-11	2019-11-30	5Y	3,415
2024-11-30		인천지역개발19-11	2019-11-30	5Y	11,292	
2024-11-25		한국장학재단19-25(사)	2019-11-25	5Y	20,000	
2024-11-25		한국철도공사140	2014-11-25	10Y	200,000	AAA
2024-11-26		한국수자원공사204	2014-11-26	10Y	100,000	AAA
2024-11-27		도로공사720	2019-11-27	5Y	90,000	AAA
2024-11-28		한국전력1319	2022-11-28	2Y	330,000	AAA
2024-11-28		자산관리공사제65회2011-28(사)	2022-11-28	2Y	140,000	AAA
2024-11-29		중소벤처기업진흥채권666(사)	2019-11-29	5Y	110,000	AAA
2024-11-29		한국해양진흥공사12-1(지)	2021-11-29	3Y	150,000	AAA
2024-11-30		경기주택도시공사보상21-11-05가	2021-11-30	3Y	5,495	AAA
2024-11-30		경기주택도시공사보상21-11-01가	2021-11-30	3Y	5,002	AAA
2024-11-30		한국전력1321	2022-11-30	2Y	330,000	AAA
2024-11-30		경남개발공사(보상)(양산)21-11	2021-11-30	3Y	39	AA+
2024-11-30		충남개발공사보상(계룡 2차-2311)	2023-11-30	1Y	424	AA+
2024-11-30		서울주택도시공사보상(서초)21-11	2021-11-30	3Y	2,881	AAA
2024-11-30	경기주택도시공사보상21-11-06가	2021-11-30	3Y	8,167	AAA	

	2024-11-30	토지주택채권(용지)21-11	2021-11-30	3Y	18,191	AAA
	2024-11-30	토지주택채권(용지2)21-11	2021-11-30	3Y	2,590	AAA
	2024-11-30	토지주택채권(용지3)19-11	2019-11-30	5Y	449	AAA
	2024-11-30	과천도시공사보상(과천과천)2021-11가	2021-11-30	3Y	116	AA0
	2024-11-30	경기주택도시공사보상21-11-04가	2021-11-30	3Y	1,304	AAA
	2024-11-30	인천도시공사보상(계양)21-11	2021-11-30	3Y	3,407	AA+
통안채	2024-11-26	통안DC024-1126-0910	2024-08-27	2m 30d	500,000	
	2024-11-24	한국수출입금융2311카-이표-1	2023-11-24	1Y	230,000	AAA
	2024-11-24	우리은행27-05-이표1.5-갑-24	2023-05-24	1Y 6m	130,000	AAA
	2024-11-24	신한은행27-11-이-1-D	2023-11-24	1Y	80,000	AAA
	2024-11-24	산금23변이0100-1124-1M	2023-11-24	1Y	280,000	AAA
	2024-11-25	산금21신이0300-1125-1	2021-11-25	3Y	200,000	AAA
	2024-11-25	산금23신이0101-1025-1	2023-10-25	1Y 1m	200,000	AAA
	2024-11-25	국민은행4310이표일(01)13M-25	2023-10-25	1Y 1m	60,000	AAA
	2024-11-25	기업은행(신)2211이2A-25(녹)	2022-11-25	2Y	60,000	AAA
	2024-11-25	신한은행27-05-이-1.5-C	2023-05-25	1Y 6m	150,000	AAA
	2024-11-25	기업은행(신)2111이3A-25	2021-11-25	3Y	330,000	AAA
	2024-11-26	기업은행(신)2309이1.17A-26	2023-09-26	1Y 2m	50,000	AAA
	2024-11-26	하나은행47-04할0.58갑-26	2024-04-26	7m	280,000	AAA
은행채	2024-11-26	우리은행28-04-할인7M-갑-26	2024-04-26	7m	160,000	AAA
	2024-11-27	한국수출입금융(변)2311타-이표-1	2023-11-27	1Y	370,000	AAA
	2024-11-27	신한은행27-11-이-1-E	2023-11-27	1Y	270,000	AAA
	2024-11-27	경남은행2023-11이변1A-27(사)	2023-11-27	1Y	200,000	AA+
	2024-11-28	기업은행(변)2311이1A-28	2023-11-28	1Y	100,000	AAA
	2024-11-29	신한은행27-11-이-1-F	2023-11-29	1Y	350,000	AAA
	2024-11-29	산금21신이0300-1129-2	2021-11-29	3Y	290,000	AAA
	2024-11-30	한국수출입금융2208사-이표-2.25	2022-08-30	2Y 3m	290,000	AAA
	2024-11-30	산금1411복10A	2014-11-30	10Y	360	AAA
	2024-11-30	신한은행27-11-이-1-G	2023-11-30	1Y	300,000	AAA
	2024-11-30	기업은행(신)2211이2A-30	2022-11-30	2Y	560,000	AAA
	2024-11-30	기업은행(변)2405이184A-30	2024-05-30	6m	100,000	AAA
	2024-11-30	우리은행28-01-할인10M-갑-31	2024-01-31	10m	160,000	AAA
	2024-11-25	우리카드195-3	2021-05-25	3Y 6m	20,000	AA0
	2024-11-25	하나캐피탈324-3	2021-02-25	3Y 9m	30,000	AA-
	2024-11-25	하나캐피탈294-5	2019-11-25	5Y	20,000	AA-
	2024-11-25	삼성카드2600	2023-07-25	1Y 4m	50,000	AA+
	2024-11-25	롯데카드473	2022-11-25	2Y	50,000	AA-
	2024-11-25	삼성카드2407	2019-11-25	5Y	50,000	AA+
	2024-11-25	알씨아이파이낸셜100	2021-11-25	3Y	30,000	A+
	2024-11-25	하나캐피탈353-3	2022-05-25	2Y 6m	80,000	AA-
	2024-11-25	아이비케이캐피탈280-1	2023-05-25	1Y 6m	40,000	AA-
	2024-11-26	엠캐피탈313-2	2022-05-26	2Y 6m	20,000	A-
	2024-11-26	산은캐피탈717-2	2023-10-26	1Y 1m	20,000	AA-
	2024-11-26	우리금융캐피탈475-3	2023-07-26	1Y 4m	10,000	AA-
	2024-11-26	케이비캐피탈490-1	2022-04-26	2Y 7m	110,000	AA-
	2024-11-26	우리카드188-1(사)	2021-02-26	3Y 9m	60,000	AA0
	2024-11-26	현대카드816-4	2020-11-26	4Y	20,000	AA+
	2024-11-26	한국캐피탈456-3	2021-05-26	3Y 6m	40,000	A0
	2024-11-27	JB 우리캐피탈491-3	2023-10-27	1Y 1m	50,000	AA-
	2024-11-27	BNK캐피탈191-6	2019-11-27	5Y	20,000	AA-
	2024-11-27	하나카드191-2(지)	2020-11-27	4Y	70,000	AA0
	2024-11-27	애큐온캐피탈187-5	2023-02-27	1Y 9m	30,000	A0

**기타금융  
채**

2024-11-28	신한카드2056-3	2019-11-28	5Y	50,000	AA+
2024-11-28	우리카드196-4	2021-05-28	3Y 6m	50,000	AA0
2024-11-28	애뉴온캐피탈200	2023-11-28	1Y	20,000	A0
2024-11-28	미래에셋캐피탈32-4	2019-11-28	5Y	10,000	AA-
2024-11-28	케이비국민카드337-2	2021-09-29	3Y 1m 30d	30,000	AA+
2024-11-28	케이비국민카드363-1	2022-07-28	2Y 4m	20,000	AA+
2024-11-29	하나카드243-1	2023-08-30	1Y 2m 30d	60,000	AA0
2024-11-29	우리카드183-2	2020-10-29	4Y 1m	20,000	AA0
2024-11-29	케이비국민카드337-3	2021-09-29	3Y 2m	30,000	AA+
2024-11-29	무림캐피탈57	2021-11-29	3Y	5,000	
2024-11-29	BNK캐피탈327-3	2023-08-31	1Y 2m 29d	10,000	AA-
2024-11-29	BNK캐피탈338-1	2023-12-01	11m 28d	10,000	AA-
2024-11-29	현대커머셜484-1	2023-08-30	1Y 2m 30d	10,000	AA-
2024-11-29	애뉴온캐피탈201	2023-11-29	1Y	10,000	A0
2024-11-29	롯데카드404	2019-11-29	5Y	50,000	AA-
2024-11-29	우리금융캐피탈430-3	2021-11-30	2Y 11m 29d	20,000	AA-
2024-11-29	JB 우리캐피탈468-2	2023-03-30	1Y 7m 30d	20,000	AA-
2024-11-29	엠캐피탈296-3	2021-11-30	2Y 11m 29d	10,000	A-
2024-11-29	엠캐피탈358-1	2023-11-29	1Y	20,000	A-
2024-11-29	현대카드880-2	2023-08-29	1Y 3m	30,000	AA+
2024-11-29	신한캐피탈450-3	2021-11-29	3Y	20,000	AA-
2024-11-29	한국투자캐피탈67-3	2021-12-01	2Y 11m 28d	20,000	A0
2024-11-29	산은캐피탈680-2(녹)	2021-11-30	2Y 11m 29d	30,000	AA-
2024-11-24	민영물산8	2022-11-24	2Y	252	
2024-11-24	타워랜드10	2022-11-24	2Y	530	
2024-11-24	원스로드14	2022-11-24	2Y	900	
2024-11-24	한국야나세19	2022-11-24	2Y	790	
2024-11-24	케이디파인캠7	2022-11-24	2Y	1,344	
2024-11-24	한중엔시에스9	2022-11-24	2Y	2,570	
2024-11-24	두베스트16	2022-11-24	2Y	360	
2024-11-24	네오텍11	2022-11-24	2Y	1,520	
2024-11-24	한코교역9	2022-11-24	2Y	210	
2024-11-24	아방9	2022-11-24	2Y	500	
2024-11-24	모음18	2022-11-24	2Y	950	
2024-11-24	지바이오텍12	2022-11-24	2Y	170	
2024-11-24	극동선재10	2022-11-24	2Y	200	
2024-11-24	서현인터내셔널11	2022-11-24	2Y	790	
2024-11-24	유앤아이트레이딩10	2022-11-24	2Y	170	
2024-11-24	제이씨물산10	2022-11-24	2Y	700	
2024-11-24	엘닛시전기10	2022-11-24	2Y	280	
2024-11-24	바이서치코리아12	2022-11-24	2Y	1,048	
2024-11-24	복수7	2022-11-24	2Y	704	
2024-11-24	영산글로벌8	2022-11-24	2Y	1,120	
2024-11-24	회림철강12	2022-11-24	2Y	480	
2024-11-24	대건테크9	2022-11-24	2Y	1,590	
2024-11-24	한스케미칼11	2022-11-24	2Y	160	
2024-11-24	대양플라텍7	2022-11-24	2Y	190	
2024-11-24	미라이후손관거8	2022-11-24	2Y	950	
2024-11-24	나프9	2022-11-24	2Y	120	
2024-11-24	대성제이테크12	2022-11-24	2Y	180	
2024-11-24	동성화학공업12	2022-11-24	2Y	1,330	
2024-11-24	동진모타공업7	2022-11-24	2Y	1,090	



회사채

2024-11-24	뉴지로7	2022-11-24	2Y	140	
2024-11-24	진흥건설14	2022-11-24	2Y	120	
2024-11-24	해송엔지니어링4	2022-11-24	2Y	1,000	
2024-11-24	코멕스아이엔씨7	2022-11-24	2Y	690	
2024-11-24	동양일러스트산업7	2022-11-24	2Y	175	
2024-11-24	미성엔에이티7	2022-11-24	2Y	380	
2024-11-24	태양기계12	2022-11-24	2Y	910	
2024-11-24	옥션글로벌10	2022-11-24	2Y	240	
2024-11-24	세이크4	2022-11-24	2Y	700	
2024-11-24	수림산업9	2022-11-24	2Y	680	
2024-11-24	렉셈10	2022-11-24	2Y	570	
2024-11-24	고려티티알9	2022-11-24	2Y	480	
2024-11-24	영은페이퍼7	2022-11-24	2Y	850	
2024-11-24	기가트론5	2022-11-24	2Y	580	
2024-11-24	유니크대성15	2022-11-24	2Y	1,795	
2024-11-24	대현우드9	2022-11-24	2Y	400	
2024-11-24	제이코스9	2022-11-24	2Y	170	
2024-11-24	세창스틸16	2022-11-24	2Y	760	
2024-11-24	인하공영8	2022-11-24	2Y	800	
2024-11-24	광명지류판매5	2022-11-24	2Y	130	
2024-11-24	토치퍼니처5	2022-11-24	2Y	780	
2024-11-24	선인상사5	2022-11-24	2Y	350	
2024-11-24	유명5	2022-11-24	2Y	560	
2024-11-24	에스엘프로바이더5	2022-11-24	2Y	590	
2024-11-24	에스제이오일9	2022-11-24	2Y	1,030	
2024-11-24	그린월드9	2022-11-24	2Y	453	
2024-11-24	에이치에스에이치8	2022-11-24	2Y	140	
2024-11-24	코스코9	2022-11-24	2Y	442	
2024-11-24	태광폴리캠5	2022-11-24	2Y	264	
2024-11-24	글로벌스타트랜스포트5	2022-11-24	2Y	180	
2024-11-24	금홍종합상사5	2022-11-24	2Y	640	
2024-11-24	서경엔씨에스5	2022-11-24	2Y	400	
2024-11-24	삼안에스에이5	2022-11-24	2Y	680	
2024-11-24	천조5	2022-11-24	2Y	730	
2024-11-24	한일정유5	2022-11-24	2Y	1,160	
2024-11-24	삼보에스엔티7	2022-11-24	2Y	404	
2024-11-24	메디엔젤5	2022-11-24	2Y	461	
2024-11-24	세진에이스9	2022-11-24	2Y	356	
2024-11-24	대동유통7	2022-11-24	2Y	330	
2024-11-27	케이씨씨글라스1-2	2019-11-27	5Y	20,000	AA-
2024-11-27	지에스엔텍5-2	2019-11-27	5Y	30,000	
2024-11-27	S-Oil47-3	2014-11-27	10Y	130,000	AA0
2024-11-27	이지스밸류리츠1-1(녹)	2023-11-27	1Y	50,000	A-
2024-11-28	메리츠금융지주9	2019-11-28	5Y	40,000	AA0
2024-11-28	SK290-2	2019-11-28	5Y	90,000	AA+
2024-11-28	한국중부발전74	2023-11-28	1Y	120,000	AAA
2024-11-28	한국서부발전56-1(녹)	2022-11-28	2Y	70,000	AAA
2024-11-29	포엠아이9	2021-11-29	3Y	3,000	
2024-11-29	서현건설5	2021-11-29	3Y	700	
2024-11-29	현대엘엔지해운3	2023-11-29	1Y	4,900	
2024-11-29	대흥알앤티4	2021-11-29	3Y	10,000	BB0
2024-11-29	미래전자9	2021-11-29	3Y	1,500	

2024-11-29	준영6	2021-11-29	3Y	1,000	
2024-11-29	BNK금융지주37-2	2022-06-29	2Y 5m	40,000	AAA
2024-11-29	재영솔루텍11	2019-11-29	5Y	867	B0
2024-11-29	서한사21	2021-11-29	3Y	6,000	
2024-11-29	디엔오토모티브2	2021-11-29	3Y	50,000	A-
2024-11-29	아모텍7	2021-11-29	3Y	20,000	
2024-11-29	코스틸17	2021-11-29	3Y	5,000	
2024-11-29	한국남동발전56-2(녹)	2022-11-29	2Y	80,000	AAA
2024-11-24	티월드제구십구차유1-6	2024-05-24	6m	5,000	AAA
2024-11-24	주택금융공사MBS2023-34(1-1)(사)	2023-11-24	1Y	64,700	AAA
2024-11-24	티월드제구십삼차유1-12	2023-11-24	1Y	15,000	AAA
2024-11-24	주택금융공사MBS2017-28(1-5)	2017-11-24	7Y	160,000	AAA
2024-11-25	티월드제일백차유1-5	2024-06-25	5m	10,000	AAA
2024-11-25	티월드제구십오차유1-10	2024-01-25	10m	5,000	AAA
2024-11-25	주택금융공사MBS2012-27(1-1)	2012-09-25	12Y 2m	1,186	AAA
2024-11-25	주택금융공사MBS2013-24(1-1)	2013-07-04	11Y 4m 21d	5,059	AAA
2024-11-25	티월드제구십일차유1-14	2023-09-25	1Y 2m	15,000	AAA
2024-11-25	티월드제구십팔차유1-7	2024-04-25	7m	5,000	AAA
2024-11-25	티월드제구십이차유1-13	2023-10-25	1Y 1m	5,000	AAA
2024-11-25	주택금융공사MBS2023-23(1-1)(사)	2023-08-22	1Y 3m 3d	9,225	AAA
2024-11-25	신보2022제24차유동화1-1(사)	2022-11-25	2Y	145,985	AAA
2024-11-25	나이스온천4유1	2023-04-21	1Y 7m 4d	70,000	AA+
2024-11-25	케이비온천4유동화1	2023-11-23	1Y 2d	330,000	AA+
2024-11-25	티월드제일백삼차1-2	2024-09-25	2m	10,000	AAA
2024-11-25	티월드제구십칠차유1-8	2024-03-25	8m	15,000	AAA
2024-11-25	티월드제일백사차1-1	2024-10-25	1m	5,000	AAA
2024-11-25	티월드제일백일차1-4	2024-07-25	4m	5,000	AAA
2024-11-26	한국캐피탈제칠차1-4	2024-06-26	5m	6,000	AAA
2024-11-26	퍼스트파이브지73차유1-8	2024-03-26	8m	10,000	AAA
2024-11-26	주택금융공사MBS2019-24(1-2)(사)	2019-11-26	5Y	262,800	AAA
2024-11-26	부송제사차1	2024-09-26	2m	14,000	
2024-11-26	바바리안스카이8차1-3	2024-09-26	2m	20,000	AAA
2024-11-26	바바리안스카이8차1-4	2024-09-26	2m	20,000	AAA
2024-11-26	티월드제구십사차유1-11	2023-12-26	11m	10,000	AAA
2024-11-26	바바리안스카이8차1-2	2024-09-26	2m	20,000	AAA
2024-11-27	바바리안스카이6차1-27	2023-04-27	1Y 7m	10,000	AAA
2024-11-27	바바리안스카이6차1-28	2023-04-27	1Y 7m	10,000	AAA
2024-11-27	에이블호계유1	2020-09-04	4Y 2m 23d	160,000	AA-
2024-11-27	바바리안스카이7차1-22	2023-10-27	1Y 1m	10,000	AAA
2024-11-27	신한챔피언제십칠차1-4	2023-08-30	1Y 2m 28d	890	AAA
2024-11-27	하나카드오토제일차1-2	2024-09-27	2m	5,000	AAA
2024-11-27	롯데캐피탈제삼차유1-19	2023-09-27	1Y 2m	8,400	AAA
2024-11-27	티월드제팔십이차1-23	2022-12-27	1Y 11m	10,000	AAA
2024-11-28	티월드제팔십육차1-19	2023-04-28	1Y 7m	10,000	AAA
2024-11-28	퍼스트파이브지75차유1-5	2024-06-28	5m	5,000	AAA
2024-11-28	티월드제팔십사차1-21	2023-02-28	1Y 9m -2d	5,000	AAA
2024-11-28	퍼스트파이브지68차유1-19	2023-04-28	1Y 7m	10,000	AAA
2024-11-29	킵고잉제일차3	2024-06-21	5m 8d	2,500	
2024-11-29	퍼스트파이브지70차유1-15	2023-08-31	1Y 2m 29d	5,000	AAA
2024-11-29	킵고잉제일차1	2024-05-03	6m 26d	3,800	
2024-11-29	이수디비제삼차4	2024-05-30	5m 30d	7,000	
2024-11-29	이수디비제삼차5	2024-06-21	5m 8d	1,000	

ABS

2024-11-29	이수디비제삼차3	2023-06-16	1Y 5m 13d	7,000	
2024-11-29	킵고잉제일차2	2024-05-17	6m 12d	2,000	
2024-11-29	퍼스트파이브지74차유1-7	2024-04-30	6m 29d	10,000	AAA
2024-11-29	데이터마크처리1	2024-05-10	6m 19d	5,000	
2024-11-29	데이터마크처리2	2024-05-10	6m 19d	1,000	
2024-11-29	데이터마크처리3	2024-05-10	6m 19d	2,000	
2024-11-29	이수디비제삼차6	2024-07-01	4m 28d	3,000	
2024-11-29	저스트피봇1차4	2024-03-29	8m	1,580	
2024-11-29	퍼스트파이브지76차유1-3	2024-08-30	2m 30d	10,000	AAA
2024-11-29	퍼스트파이브지제77차1-1	2024-10-31	29d	5,000	AAA
2024-11-29	디비아플로제삼십이차1	2024-08-29	3m	20,100	
2024-11-29	퍼스트파이브지제64차1-25	2022-08-31	2Y 2m 29d	10,000	AAA
2024-11-29	경강박스제이차1	2023-05-30	1Y 5m 30d	3,000	
2024-11-29	경강박스제일차1	2023-05-30	1Y 5m 30d	8,000	
2024-11-29	이수디비제삼차1	2023-05-30	1Y 5m 30d	2,200	
2024-11-29	저스트피봇1차3	2024-03-15	8m 14d	2,320	
2024-11-29	퍼스트파이브지69차유1-17	2023-06-30	1Y 4m 29d	5,000	AAA
2024-11-29	저스트피봇1차2	2024-02-15	9m 14d	2,740	
2024-11-29	저스트피봇1차1	2024-01-19	10m 10d	5,900	
2024-11-29	이수디비제삼차7	2024-08-13	3m 16d	2,800	
2024-11-29	퍼스트파이브지58차유1-27	2021-08-31	3Y 2m 29d	5,000	AAA
2024-11-30	티월드제팔십구차유1-16	2023-07-31	1Y 4m	5,000	AAA
2024-11-30	티월드제구십차유1-15	2023-08-31	1Y 3m	10,000	AAA
2024-11-30	에이캐피탈제이차유1-2	2023-10-31	1Y 1m	7,000	AAA
2024-11-30	티월드제팔십일차1-21	2022-11-30	2Y	10,000	AAA
2024-11-30	티월드제칠십육차1-26	2022-05-31	2Y 6m	5,000	AAA
2024-11-30	티월드제팔십오차1-20	2023-03-31	1Y 8m	15,000	AAA
2024-11-30	티월드제육십사차유1-27	2021-05-31	3Y 6m	100	AAA
2024-11-30	티월드제팔십삼차1-22	2023-01-31	1Y 10m	10,000	AAA
2024-11-30	티월드제팔십칠차1-18	2023-05-31	1Y 6m	10,000	AAA
2024-11-30	티월드제팔십팔차1-17	2023-06-30	1Y 5m	10,000	AAA
2024-11-30	티월드제칠십구차1-25	2022-08-31	2Y 3m	5,000	AAA
2024-11-30	신보2021제22차유1-1(사)	2021-11-30	3Y	277,303	AAA
2024-11-30	신보2021제23차유1-1(사)	2021-11-30	3Y	118,864	AAA

자료 : KIS자산평가

## [Appendix 5] 변동금리채권 발행현황

김규희 연구원 02) 3215-1465

표 1. 변동금리채권 발행현황

(단위 : 개월, 억 원, 기간 : 2024-11-18 ~ 2024-11-22)

종목코드	종목명	적용등급	발행일	만기일	FRN산정방식	이표	발행금액	비고	통화
KR310516GEB5	기업은행(변)2411이1A-18	AAA	2024-11-18	2025-11-18	민평3사 AAA CD 1개월+4bp	1	1,600		KRW
KR6095923EB9	현대커머셜538-1	AA-	2024-11-21	2027-01-21	91일물 CD+39bp	3	1,500		KRW
KR380803GEB2	한국수출입금융(변)2411사-이표-1	AAA	2024-11-21	2025-11-21	민평3사 AAA CD 1개월+4bp	1	1,600		KRW
KR6030626EB6	롯데카드549-2	AA-	2024-11-22	2027-01-04	91일물 CD+54bp	3	2,000		KRW



서울시 영등포구 국제금융로6길 38, 3/4/13층(여의도동, 화재보험협회빌딩)

<b>채권파생평가총괄본부</b>		총괄본부장	박봉현	02) 3215-1452
<b>채권평가본부</b>	<b>원화상품실</b>	본부장	김문선	02) 3215-1468
	<b>외화상품실</b>	실장	윤숙현	02) 3215-1462
<b>파생평가본부</b>	<b>주식파생실</b>	본부장	호태수	02) 3215-2946
	<b>금리신용실</b>	실장	이재승	02) 3215-1466
	<b>스왑실</b>	실장	김승환	02) 3215-2911
<b>마케팅 총괄본부</b>	<b>마케팅1실</b>	총괄본부장	김미희	02) 3215-1433