

PART 1 금리추이
표1. 국내 금리 추이 (단위: %, bp)

국내금리	12/17	전일 대비	전월 대비
통안 2Y	2.715	5.0	-22.7
국고 3Y	2.615	6.3	-30.2
국고 10Y	2.790	7.8	-28.5
국고 30Y	2.652	8.2	-26.0
CD 91D	3.360	1.0	-8.0
CP 91D	3.410	0.0	-5.0
Call	3.060	0.0	-24.0

표2. 해외 금리 추이 (단위: %, bp)

국내금리	12/17	전일 대비	전월 대비
미국 2Y	4.248	1.7	8.5
미국 5Y	4.256	2.1	10.7
미국 10Y	4.400	1.8	11.0
독일 2Y	2.050	-2.1	-21.4
독일 10Y	2.247	-1.0	-14.8
일본 10Y	1.083	1.4	14.4
중국 10Y	1.724	1.2	-39.5

표3. 크레딧 YTM (단위: %, bp)

구분		금일 YTM (12/17)				전일 대비 (12/16)			
		1Y	3Y	5Y	10Y	1Y	3Y	5Y	10Y
특수채	AAA	3.021	2.945	3.029	3.025	0.5	6.5	8.2	7.8
은행채	산금/중금	2.972	2.844	2.944	3.293	0.5	6.3	8.2	7.8
	AAA	3.010	2.971	3.055	3.391	0.5	6.3	8.2	7.8
금융채	AA+	3.199	3.195	3.184	4.186	0.0	6.8	8.7	7.8
	AA0	3.220	3.263	3.390	4.372	0.0	6.8	8.7	7.8
	AA-	3.305	3.368	3.489	4.572	0.0	6.8	8.7	7.8
회사채	AAA	3.113	3.136	3.173	3.463	-0.5	6.8	8.2	7.8
	AA+	3.152	3.219	3.268	3.755	0.0	6.8	8.2	7.8
	AA0	3.171	3.244	3.330	4.094	0.0	6.8	8.2	7.8
	AA-	3.204	3.293	3.431	4.460	0.0	6.8	8.2	7.8

표4. 크레딧 스프레드 (단위: %, bp)

구분		금일 스프레드 (12/17)				전일 대비 (12/16)			
		1Y	3Y	5Y	10Y	1Y	3Y	5Y	10Y
특수채	AAA	0.349	0.330	0.297	0.235	1.0	0.2	0.0	0.0
은행채	산금/중금	0.300	0.229	0.212	0.503	1.0	0.0	0.0	0.0
	AAA	0.338	0.356	0.323	0.601	1.0	0.0	0.0	0.0
금융채	AA+	0.527	0.580	0.452	1.396	0.5	0.5	0.5	0.0
	AA0	0.548	0.648	0.658	1.582	0.5	0.5	0.5	0.0
	AA-	0.633	0.753	0.757	1.782	0.5	0.5	0.5	0.0
회사채	AAA	0.441	0.521	0.441	0.673	0.0	0.5	0.0	0.0
	AA+	0.480	0.604	0.536	0.965	0.5	0.5	0.0	0.0
	AA0	0.499	0.629	0.598	1.304	0.5	0.5	0.0	0.0
	AA-	0.532	0.678	0.699	1.670	0.5	0.5	0.0	0.0

표5. CD/CP YTM

(단위: %, bp)

구분		금일 YTM (12/17)					전일 대비 (12/16)				
		7D	1M	3M	6M	1Y	7D	1M	3M	6M	1Y
CD	AAA	3.10	3.16	3.36	3.25	3.16	0.0	0.0	1.0	0.0	0.0
	AA+	3.13	3.19	3.37	3.32	3.25	0.0	0.0	1.0	0.0	0.0
CP	A1	3.17	3.28	3.41	3.41	3.42	0.0	0.0	0.0	0.0	0.0
	A2+	3.25	3.40	3.54	3.59	3.64	0.0	0.0	0.0	0.0	0.0
	A3+	3.33	3.54	3.73	3.79	3.87	0.0	0.0	0.0	0.0	0.0

PART 2 발행.만기/유통
표6. 금일 발행 내역

(단위: %, 억원)

섹터	종목명	발행일	만기일	만기	이자지급	쿠폰	발행 SP	발행액	ESG*	등급
특수채	한국전력1448	2024-12-17	2026-12-17	2	이표	3.000	민평 +2bp	3,300		AAA
특수채	한국전력1449	2024-12-17	2027-12-17	3	이표	2.990	민평 +5bp	1,700		AAA
특수채	한국전력1450	2024-12-17	2029-12-17	5	이표	3.060	민평 +2bp	2,000		AAA
특수채	한국장학재단24-26(사)	2024-12-17	2027-06-17	2.5	이표	2.839	민평	500	S	
특수채	부산도시공사67	2024-12-17	2027-12-17	3	이표	3.018	민평 +6bp	600		AA+
통안채	통안DC025-0318-0910	2024-12-17	2025-03-18	0.25	할인	2.950	-	5,000		
은행채	신한은행28-12-이-1.5-A	2024-12-17	2026-06-17	1.5	이표	2.970	민평 +5bp	2,000		AAA
은행채	기업은행(단)2412할304A-17	2024-12-17	2025-10-17	0.83	할인	3.000	민평 -7bp	1,200		AAA
은행채	기업은행(신)2412이1.5A-17	2024-12-17	2026-06-17	1.5	이표	2.910	민평 +1bp	2,700		AAA
은행채	산금24신할0003-1217-1	2024-12-17	2025-03-17	0.25	할인	3.210	민평 -6bp	600		AAA
은행채	산금24신할0100-1217-2	2024-12-17	2025-12-17	1	할인	2.900	민평 -7bp	1,800		AAA
은행채	수산금융채권(은행)24-12이2-17	2024-12-17	2026-12-17	2	이표	2.990	민평 +6bp	800		AAA

*ESG : 녹색(Green), 사회(Social), 지배구조(Governance)

주) 선매출채권, ABS, 주관채, 파생상품 제외

표7. 만기 현황 (T+7)

(단위: %, 억원)

섹터	종목명	발행일	만기일	만기	이자지급	쿠폰	발행액	ESG*	등급
은행채	국민은행4404할인일8M-30	2024-04-30	2024-12-30	0.67	할인	3.57	1,400		AAA
은행채	산금24신할0008-0430-1	2024-04-30	2024-12-30	0.67	할인	3.58	3,000		AAA
은행채	한국수출입금융2404타-할인-244	2024-04-30	2024-12-30	0.67	할인	3.57	2,600		AAA
금융채	신한카드2186-1	2023-08-30	2024-12-30	1.33	이표	4.191	1,900		AA+
금융채	현대카드887-1	2023-10-30	2024-12-30	1.17	이표	4.431	200		AA+
금융채	케이비국민카드372-6	2022-11-30	2024-12-30	2.08	이표	6.262	300		AA+
금융채	하나카드243-2	2023-08-30	2024-12-30	1.33	이표	4.224	600		AA0
금융채	하나카드248-1	2023-10-30	2024-12-30	1.17	이표	4.403	200		AA0
금융채	우리금융캐피탈476-1(녹)	2023-07-31	2024-12-30	1.41	이표	4.364	200	E	AA-
금융채	현대커머셜484-3	2023-08-30	2024-12-30	1.33	이표	4.45	200		AA-
금융채	BNK캐피탈270-3	2021-12-29	2024-12-30	3	이표	2.484	300		AA-
금융채	엠캐피탈317-2	2022-06-30	2024-12-30	2.5	이표	5.578	100		A-

*ESG : 녹색(Green), 사회(Social), 지배구조(Governance)

주) 선매출채권, ABS, 주관채, 파생상품 제외

표8. 섹터별 당일 유통 랭킹 TOP 3

(단위: 억원)

섹터	종목코드	종목명	거래량
국고채	KR103502G594	국고02625-3509(국고15-6)	80,460
국고채	KR103501GE64	국고03250-2706(국고24-4)	50,740
국고채	KR103501GE31	국고03250-2903(국고24-1)	45,105
지역개발	KR2044022EC9	경기지역개발24-12	401
지역개발	KR2022022EC5	충남지역개발24-12	99
지역개발	KR2044012AC8	경기지역개발20-12	38
특수채	KR350107GEC2	한국전력1448	9,400
특수채	KR350109GEC8	한국전력1450	2,800
특수채	KR350108GEC0	한국전력1449	2,100
통안채	KR310101GEA8	통안02800-2610-02	19,640
통안채	KR310101GE77	통안03200-2607-02	8,800
통안채	KR310101GDA0	통안04020-2510-02	5,700
은행채	KR600001AEC8	신한은행28-12-이-1.5-A	5,700
은행채	KR310209AEC8	산금24신할0100-1217-2	4,600
은행채	KR310506GEC4	기업은행(신)2412이1.5A-17	4,300
금융채	KR6095233E32	애규온캐피탈207-2	1,000
금융채	KR6021964DC2	케이비캐피탈526-4(지)	1,000
금융채	KR6145763D83	BNK캐피탈326-1	900
회사채	KR6138041E99	메리츠금융지주18-1	1,204
회사채	KR6030753A17	하나증권4-3	1,100
회사채	KR6011072A86	LG이노텍43-2	1,000

주) 옵션, FRN, 파생상품 제외

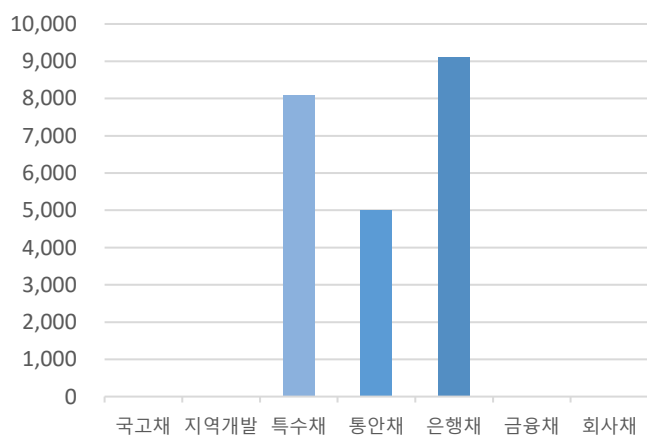
그림1. 크레딧 섹터별 당일 발행액 (단위: 억원)

자료: KIS자산평가

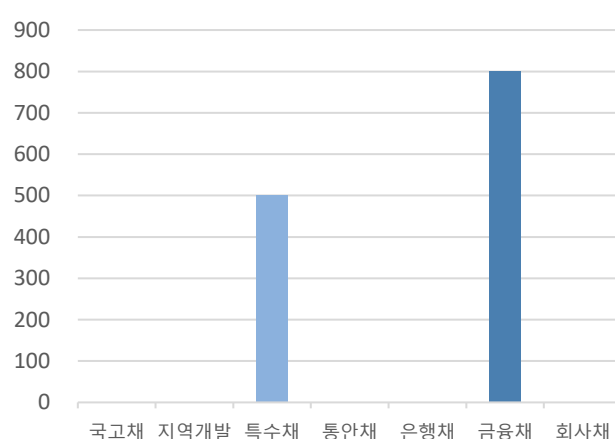
그림2. 크레딧 섹터별 당일 만기액 (단위: 억원)

자료: KIS자산평가

PART 3 주요채권지수

표9. 주요채권지수

구분	한경- KIS-Reuters				KOBIS30	KOBIS120
	종합	국공채	금융채	회사채		
당일지수	279.3335	288.6575	252.4669	299.0494	231.2155	248.2922
전일대비	-1.2886	-1.9529	-0.1509	-0.4749	-0.0477	-0.2245
평균듀레이션	5.9351	8.3319	1.4576	2.5819	0.9661	1.8250

그림3. 일일변동추이(채권종류)

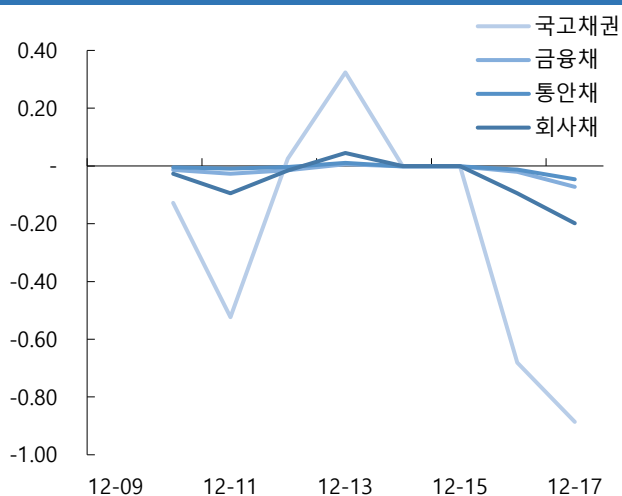

자료: KIS자산평가

그림4. 일일변동추이(잔존만기)

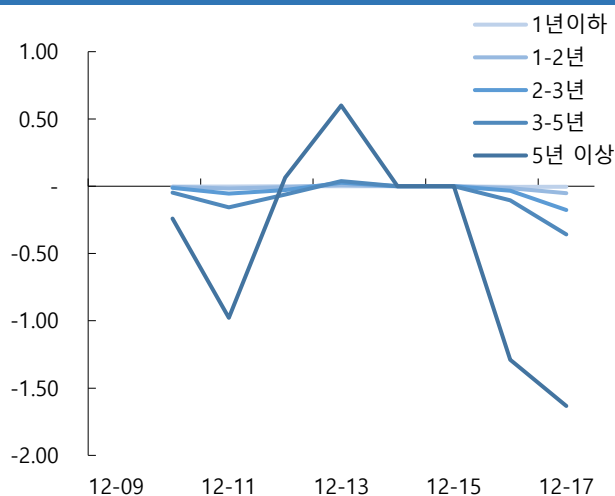

자료: KIS자산평가

그림5. 기간별수익률(채권종류)

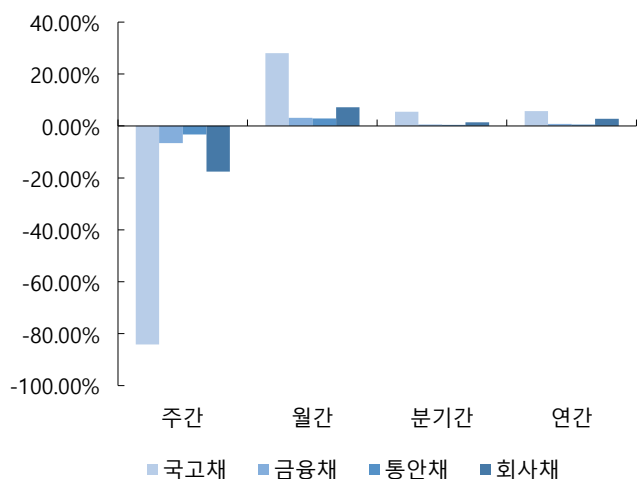

자료: KIS자산평가

그림6. 기간별수익률(잔존만기)

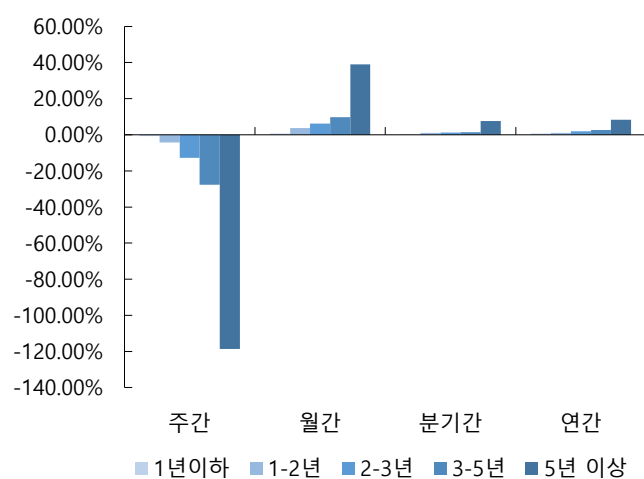

자료: KIS자산평가

표12. 기준물 단가 변화표 (매매일 : 2024/12/17)

종목명	금리	12/19	차이	12/20	차이	종목명	금리	12/19	차이	12/20	차이	종목명	금리	12/19	차이	12/20	차이	종목명	금리	12/19	차이	12/20	차이
국고23-6	2.745	10,361		10,362		국고24-1	2.752	10,286		10,287		국고24-4	2.645	10,151		10,152		국고24-7	2.692	10,218		10,218	
	2.750	10,359	2	10,360	2		2.757	10,284	2	10,285	2		2.650	10,150	1	10,151	1		2.697	10,215	3	10,216	2
	2.755	10,358	1	10,358	2		2.762	10,282	2	10,283	2		2.655	10,149	1	10,150	1		2.702	10,213	2	10,214	2
	2.760	10,356	2	10,357	1		2.767	10,280	2	10,281	2		2.660	10,148	1	10,149	1		2.707	10,211	2	10,212	2
	2.765	10,354	2	10,355	2		2.772	10,278	2	10,279	2		2.665	10,147	1	10,147	2		2.712	10,209	2	10,210	2
	2.770	10,352	2	10,353	2		2.777	10,276	2	10,277	2		2.670	10,145	2	10,146	1		2.717	10,207	2	10,207	3
	2.775	10,350	2	10,351	2		2.782	10,274	2	10,275	2		2.675	10,144	1	10,145	1		2.722	10,204	3	10,205	2
	2.780	10,349	1	10,349	2		2.787	10,272	2	10,273	2		2.680	10,143	1	10,144	1		2.727	10,202	2	10,203	2
○ KIS 민평	2.785	10,347	2	10,348	1	○ KIS 민평	2.792	10,270	2	10,271	2	○ KIS 민평	2.685	10,142	1	10,143	1	○ KIS 민평	2.732	10,200	2	10,201	2
	2.790	10,345	2	10,346	2		2.797	10,268	2	10,269	2		2.690	10,141	1	10,141	2		2.737	10,198	2	10,198	3
	2.795	10,343	2	10,344	2		2.802	10,266	2	10,267	2		2.695	10,139	2	10,140	1		2.742	10,195	3	10,196	2
	2.800	10,342	1	10,342	2		2.807	10,264	2	10,265	2		2.700	10,138	1	10,139	1		2.747	10,193	2	10,194	2
	2.805	10,340	2	10,341	1		2.812	10,262	2	10,263	2		2.705	10,137	1	10,138	1		2.752	10,191	2	10,192	2
	2.810	10,338	2	10,339	2		2.817	10,260	2	10,261	2		2.710	10,136	1	10,137	1		2.757	10,189	2	10,190	2
	2.815	10,336	2	10,337	2		2.822	10,258	2	10,259	2		2.715	10,135	1	10,135	2		2.762	10,187	2	10,187	3
	2.820	10,334	2	10,335	2		2.827	10,256	2	10,257	2		2.720	10,133	2	10,134	1		2.767	10,184	3	10,185	2
	2.825	10,333	1	10,333	2		2.832	10,254	2	10,255	2		2.725	10,132	1	10,133	1		2.772	10,182	2	10,183	2

종목명	금리	12/19	차이	12/20	차이	종목명	금리	12/19	차이	12/20	차이	종목명	금리	12/19	차이	12/20	차이	종목명	금리	12/19	차이	12/20	차이
국고24-12	2.575	10,092		10,093		국고24-5	2.845	10,549		10,550		국고24-13	2.750	10,224		10,224		통당	2.705	10,142		10,142	
	2.580	10,090	2	10,091	2		2.850	10,544	5	10,545	5		2.755	10,219	5	10,220	4		2.710	10,141	1	10,142	0
	2.585	10,089	1	10,090	1		2.855	10,540	4	10,541	4		2.760	10,215	4	10,216	4		2.715	10,140	1	10,141	1
	2.590	10,088	1	10,088	2		2.860	10,536	4	10,537	4		2.765	10,210	5	10,211	5		2.720	10,139	1	10,140	1
	2.595	10,086	2	10,087	1		2.865	10,532	4	10,533	4		2.770	10,206	4	10,207	4		2.725	10,139	0	10,139	1
	2.600	10,085	1	10,085	2		2.870	10,527	5	10,528	5		2.775	10,202	4	10,202	5		2.730	10,138	1	10,139	0
	2.605	10,083	2	10,084	1		2.875	10,523	4	10,524	4		2.780	10,197	5	10,198	4		2.735	10,137	1	10,138	1
	2.610	10,082	1	10,083	1		2.880	10,519	4	10,520	4		2.785	10,193	4	10,194	4		2.740	10,136	1	10,137	1
○ KIS 민평	2.615	10,080	2	10,081	2	○ KIS 민평	2.885	10,515	4	10,516	4	○ KIS 민평	2.790	10,189	4	10,189	5	○ KIS 민평	2.745	10,136	0	10,136	1
	2.620	10,079	1	10,080	1		2.890	10,511	4	10,511	5		2.795	10,184	5	10,185	4		2.750	10,135	1	10,136	0
	2.625	10,078	1	10,078	2		2.895	10,506	5	10,507	4		2.800	10,180	4	10,181	4		2.755	10,134	1	10,135	1
	2.630	10,076	2	10,077	1		2.900	10,502	4	10,503	4		2.805	10,175	5	10,176	5		2.760	10,133	1	10,134	1
	2.635	10,075	1	10,075	2		2.905	10,498	4	10,499	4		2.810	10,171	4	10,172	4		2.765	10,133	0	10,133	1
	2.640	10,073	2	10,074	1		2.910	10,494	4	10,494	5		2.815	10,167	4	10,168	4		2.770	10,132	1	10,133	0
	2.645	10,072	1	10,073	1		2.915	10,489	5	10,490	4		2.820	10,162	5	10,163	5		2.775	10,131	1	10,132	1
	2.650	10,070	2	10,071	2		2.920	10,485	4	10,486	4		2.825	10,158	4	10,159	4		2.780	10,130	1	10,131	1
	2.655	10,069	1	10,070	1		2.925	10,481	4	10,482	4		2.830	10,154	4	10,154	5		2.785	10,130	0	10,130	1

표13. KIS자산평가 최종호가집계표 (매매일 : 2024/12/17)

잔존만기			통안증권							국고채						예보채					
년	월	일	휴일	종목명	잔액(조)	만기일	전일	당일	등락	종목명	잔액(조)	만기일	전일	당일	등락	종목명	잔액(조)	만기일	전일	당일	등락
0	0	7		(할)통안DC024-1224-0910	0.8	24-12-24	3.005	3.005	0.000												
0	0	7		통안DC024-1224-0910	0.8	24-12-24	3.005	3.005	0.000												
0	0	15	신청+1	(할)통안DC025-0101-0910	0.8	25-01-01	2.975	2.975	0.000												
0	0	15	신청+1	통안DC025-0101-0910	0.8	25-01-01	2.975	2.975	0.000												
0	0	16		통안03680-2501-02	7.75	25-01-02	3.007	3.007	0.000												
0	0	20		(할)통안DC025-0106-0910	0.8	25-01-06	2.985	2.985	0.000												
0	0	20		통안DC025-0106-0910	0.8	25-01-06	2.985	2.985	0.000												
0	0	23		통안03320-2501-01	1.19	25-01-09	2.997	2.997	0.000												
0	0	28		통안DC025-0114-0910	0.8	25-01-14	2.970	2.970	0.000												
0	0	28		(할)통안DC025-0114-0910	0.8	25-01-14	2.970	2.970	0.000												
0	1	4		(할)통안DC025-0121-0910	0.8	25-01-21	2.905	2.905	0.000												
0	1	4		통안DC025-0121-0910	0.8	25-01-21	2.905	2.905	0.000												
0	1	10		(할)통안DC025-0127-0910	0.8	25-01-27	2.987	2.987	0.000												
0	1	10		통안DC025-0127-0910	0.8	25-01-27	2.987	2.987	0.000												
0	1	18		통안DC025-0204-0910	0.71	25-02-04	2.997	2.997	0.000												
0	1	18		(할)통안DC025-0204-0910	0.71	25-02-04	2.997	2.997	0.000												
0	1	25		통안DC025-0211-0910	0.39	25-02-11	3.002	3.002	0.000												
0	1	25		(할)통안DC025-0211-0910	0.39	25-02-11	3.002	3.002	0.000												
0	2	1		(할)통안DC025-0218-0910	0.66	25-02-18	2.997	2.997	0.000												
0	2	1		통안DC025-0218-0910	0.66	25-02-18	2.997	2.997	0.000												
0	2	8		통안DC025-0225-0910	0.8	25-02-25	2.997	2.997	0.000												
0	2	8		(할)통안DC025-0225-0910	0.8	25-02-25	2.997	2.997	0.000												
0	2	14	삼일절(대체휴일)+1	통안02320-2503-03	4.19	25-03-03	2.935	2.935	0.000												
0	2	15		(할)통안DC025-0304-0910	0.5	25-03-04	2.960	2.960	0.000												
0	2	15		통안DC025-0304-0910	0.5	25-03-04	2.960	2.960	0.000												
0	2	20	일+1	통안03410-2503-01	0.69	25-03-09	2.950	2.950	0.000												
0	2	21								국고01500-2503(국고20-1)	15.33	25-03-10	2.850	2.850	0.000						
0	2	21								국고03375-2503(국고23-3)	10.86	25-03-10	2.880	2.880	0.000						
0	2	22		통안DC025-0311-0910	0.5	25-03-11	2.987	2.987	0.000												
0	2	22		(할)통안DC025-0311-0910	0.5	25-03-11	2.987	2.987	0.000												
				3M			2.997	2.997	0.000	3M			2.880	2.880	0.000	3M			3.223	3.228	0.005
0	3	1		통안DC025-0318-0910	0	25-03-18	2.990	2.990	0.000												
0	3	1		(할)통안DC025-0318-0910	0	25-03-18	2.990	2.990	0.000												
0	3	16		통안03280-2504-02	8.17	25-04-02	2.860	2.860	0.000												

0	4	22		통안03430-2505-01	0.68	25-05-09	2.875	2.875	0.000													
0	5	24								국고02250-2506(국고15-2)	13.06	25-06-10	2.825	2.825	0.000							
0	5	24								국고03125-2506(국고22-4)	10.81	25-06-10	2.835	2.835	0.000							
				6M			2.860	2.860	0.000	6M			2.835	2.835	0.000	6M				3.222	3.227	0.005
0	6	15		통안03670-2507-02	8.06	25-07-02	2.770	2.770	0.000													
0	6	22		통안03230-2507-01	1.23	25-07-09	2.780	2.780	0.000													
0	8	17		통안03950-2509-03	3.88	25-09-03	2.730	2.730	0.000													
0	8	23		통안02890-2509-01	1.29	25-09-09	2.720	2.720	0.000													
0	8	24								국고01125-2509(국고20-6)	13.45	25-09-10	2.715	2.715	0.000							
0	8	24								국고03625-2509(국고23-8)	6.46	25-09-10	2.730	2.740	0.010							
				9M			2.770	2.770	0.000	9M			2.730	2.740	0.010	9M				3.063	3.068	0.005
0	9	15		통안04020-2510-02	7.17	25-10-02	2.677	2.672	-0.005													
0	10	23	일+1	통안02880-2511-01	1.05	25-11-09	2.702	2.712	0.010													
0	11	23								국고02250-2512(국고15-8)	11.7	25-12-10	2.675	2.685	0.010							
0	11	23								국고04250-2512(국고22-13)	13.71	25-12-10	2.675	2.685	0.010							
				1Y			2.677	2.672	-0.005	1Y			2.675	2.685	0.010	1Y				2.921	2.926	0.005
1	0	16		통안03340-2601-02	8.4	26-01-02	2.712	2.722	0.010													
1	2	14		통안03570-2603-03	7.97	26-03-03	2.695	2.710	0.015													
1	2	21								국고03250-2603(국고24-3)	8.98	26-03-10	2.695	2.720	0.025							
1	2	21								국고05750-2603(국고06-1)	6.65	26-03-10	2.702	2.727	0.025							
1	2	21								국고01250-2603(국고21-1)	14.86	26-03-10	2.695	2.705	0.010							
				1.25Y						1.25Y						1.25Y						
1	3	16		통안03365-2604-02	8.88	26-04-02	2.700	2.725	0.025													
1	5	24								국고03125-2606(국고23-4)	12.56	26-06-10	2.690	2.730	0.040							
1	5	24								국고01875-2606(국고16-3)	11.72	26-06-10	2.707	2.747	0.040							
				1.5Y			2.700	2.725	0.025	1.5Y			2.690	2.730	0.040	1.5Y				2.863	2.888	0.025
1	6	15		통안03200-2607-02	7.8	26-07-02	2.700	2.745	0.045													
1	8	17		통안04000-2609-03	8.61	26-09-03	2.705	2.752	0.047													
1	8	24								국고02875-2609(국고24-9)	2.78	26-09-10	2.662	2.712	0.050							
1	8	24								국고01750-2609(국고21-7)	12.02	26-09-10	2.662	2.712	0.050							
				1.75Y						1.75Y						1.75Y						
1	9	15		통안02800-2610-02	7.01	26-10-02	2.665	2.715	0.050													
1	11	23								국고01500-2612(국고16-8)	12.99	26-12-10	2.670	2.740	0.070							
1	11	23								국고03875-2612(국고23-10)	14.79	26-12-10	2.650	2.720	0.070							
				2Y			2.665	2.715	0.050	2Y			2.662	2.712	0.050	2Y				2.848	2.898	0.050
2	2	14	대통령 선거일+1	통안03430-2703-03	8.8	27-03-03	2.657	2.715	0.058													
2	2	21								국고05250-2703(국고07-3)	5.18	27-03-10	2.672	2.745	0.073							
2	2	21								국고02375-2703(국고22-1)	17.03	27-03-10	2.672	2.745	0.073							
2	5	24								국고03250-2706(국고24-4)	15.36	27-06-10	2.610	2.685	0.075							

2	5	24								국고02125-2706(국고17-3)	12.17	27-06-10	2.662	2.737	0.075						
			2.5Y			2.657	2.715	0.058		2.5Y			2.610	2.685	0.075	2.5Y			2.842	2.907	0.065
2	8	17		통안02940-2709-03	3.7	27-09-03	2.672	2.730	0.058												
2	8	24								국고03125-2709(국고22-8)	10.88	27-09-10	2.660	2.725	0.065						
2	11	23								국고02375-2712(국고17-7)	11.9	27-12-10	2.652	2.715	0.063						
2	11	23								국고02875-2712(국고24-12)	1.42	27-12-10	2.552	2.615	0.063						
			3Y			2.672	2.730	0.058		3Y			2.552	2.615	0.063	3Y			2.766	2.831	0.065
3	2	22								국고03250-2803(국고23-1)	14.95	28-03-10	2.680	2.745	0.065						
3	2	22								국고05500-2803(국고08-2)	10.79	28-03-10	2.717	2.782	0.065						
3	5	24	토-1							국고02625-2806(국고18-4)	11.18	28-06-10	2.702	2.777	0.075						
3	8	24	일+1							국고03500-2809(국고23-6)	10.4	28-09-10	2.705	2.785	0.080						
3	11	23	일+1							국고02375-2812(국고18-10)	10.71	28-12-10	2.710	2.790	0.080						
			4Y							4Y			2.705	2.785	0.080	4Y			2.822	2.902	0.080
4	2	21	토-1							국고03250-2903(국고24-1)	13.95	29-03-10	2.707	2.792	0.085						
4	5	24	일+1							국고01875-2906(국고19-4)	11.41	29-06-10	2.725	2.810	0.085						
4	8	24								국고03000-2909(국고24-7)	5.4	29-09-10	2.650	2.732	0.082						
4	11	23								국고05500-2912(국고09-5)	10.83	29-12-10	2.750	2.832	0.082						
4	11	23								국고01375-2912(국고19-8)	16.88	29-12-10	2.752	2.835	0.083						
			5Y							5Y			2.650	2.732	0.082	5Y			2.857	2.939	0.082
5	5	24								국고01375-3006(국고20-4)	23.11	30-06-10	2.795	2.875	0.080						
5	11	23								국고04750-3012(국고10-7)	10.97	30-12-10	2.812	2.892	0.080						
5	11	23								국고01500-3012(국고20-9)	18.34	30-12-10	2.812	2.892	0.080						
			6Y							6Y			2.812	2.892	0.080	6Y			2.935	3.015	0.080
6	5	24								국고02000-3106(국고21-5)	17.7	31-06-10	2.812	2.892	0.080						
6	11	23								국고02375-3112(국고21-11)	16.06	31-12-10	2.810	2.890	0.080						
6	11	23								국고04000-3112(국고11-7)	18.12	31-12-10	2.815	2.895	0.080						
			7Y							7Y			2.810	2.890	0.080	7Y			2.937	3.017	0.080
7	5	24								국고03375-3206(국고22-5)	14.35	32-06-10	2.830	2.907	0.077						
7	11	23								국고04250-3212(국고22-14)	14.21	32-12-10	2.820	2.897	0.077						
			8Y							8Y			2.820	2.897	0.077	8Y			2.925	3.002	0.077
8	5	24								국고03250-3306(국고23-5)	15.57	33-06-10	2.842	2.920	0.078						
8	11	23	토-1							국고03750-3312(국고13-8)	15.22	33-12-10	2.845	2.922	0.077						
8	11	23	토-1							국고04125-3312(국고23-11)	14.15	33-12-10	2.832	2.910	0.078						
			9Y							9Y			2.832	2.910	0.078	9Y			2.916	2.994	0.078
9	5	24	토-1							국고03500-3406(국고24-5)	15.38	34-06-10	2.810	2.885	0.075						
9	11	23	일+1							국고03000-3412(국고24-13)	1.41	34-12-10	2.712	2.790	0.078						
			10Y							10Y			2.712	2.790	0.078	10Y			2.890	2.968	0.078
10	8	24								국고02625-3509(국고15-6)	11.02	35-09-10	2.780	2.857	0.077						
11	8	24								국고01500-3609(국고16-6)	9.4	36-09-10	2.782	2.860	0.078						

				12Y						12Y			2.782	2.860	0.078	12Y			2.890	2.968	0.078
12	8	24								국고02250-3709(국고17-5)	9.21	37-09-10	2.772	2.850	0.078						
13	8	24								국고02375-3809(국고18-7)	7.94	38-09-10	2.772	2.850	0.078						
14	8	24	토-1							국고01125-3909(국고19-6)	11.06	39-09-10	2.785	2.862	0.077						
				15Y						15Y			2.785	2.862	0.077	15Y			2.924	3.001	0.077
15	8	24								국고01500-4009(국고20-7)	11.35	40-09-10	2.725	2.815	0.090						
16	8	24	추석+2							국고01875-4109(국고21-9)	8.99	41-09-10	2.702	2.782	0.080						
				17Y						17Y			2.702	2.782	0.080	17Y			2.835	2.915	0.080
17	8	24								국고03250-4209(국고22-11)	10.9	42-09-10	2.675	2.752	0.077						
17	11	23								국고03000-4212(국고12-5)	19.51	42-12-10	2.685	2.762	0.077						
18	8	24								국고03875-4309(국고23-9)	7.9	43-09-10	2.697	2.775	0.078						
19	8	24	토-1							국고02875-4409(국고24-10)	1.59	44-09-10	2.635	2.735	0.100						
19	11	23	토-1							국고02750-4412(국고14-7)	14.93	44-12-10	2.675	2.770	0.095						
				20Y						20Y			2.635	2.735	0.100	20Y			2.749	2.844	0.095
21	2	21	토-1							국고02000-4603(국고16-1)	14.34	46-03-10	2.670	2.762	0.092						
22	2	21	일+1							국고02125-4703(국고17-1)	21.41	47-03-10	2.650	2.740	0.090						
23	2	22								국고02625-4803(국고18-2)	22.9	48-03-10	2.637	2.727	0.090						
24	2	21								국고02000-4903(국고19-2)	26.68	49-03-10	2.630	2.717	0.087						
				25Y						25Y			2.630	2.717	0.087	25Y			2.791	2.881	0.090
25	2	21								국고01500-5003(국고20-2)	43.19	50-03-10	2.625	2.712	0.087						
26	2	21								국고01875-5103(국고21-2)	50.01	51-03-10	2.605	2.692	0.087						
27	2	22	일+1							국고02500-5203(국고22-2)	28.4	52-03-10	2.610	2.695	0.085						
27	8	24								국고03125-5209(국고22-9)	16.69	52-09-10	2.612	2.697	0.085						
28	2	21								국고03250-5303(국고23-2)	29.21	53-03-10	2.605	2.690	0.085						
28	8	24								국고03625-5309(국고23-7)	19.13	53-09-10	2.597	2.682	0.085						
29	2	21								국고03250-5403(국고24-2)	30.24	54-03-10	2.595	2.675	0.080						
29	8	24								국고02750-5409(국고24-8)	9.99	54-09-10	2.570	2.652	0.082						
				30Y						30Y			2.570	2.652	0.082	30Y			2.730	2.812	0.082
				35Y						35Y			2.572	2.655	0.083	35Y			2.755	2.838	0.083
				40Y						40Y			2.545	2.627	0.082	40Y			2.757	2.839	0.082
41	8	24								국고01500-6609(국고16-9)	2.18	66-09-10	2.520	2.602	0.082						
43	8	24								국고02000-6809(국고18-8)	7.51	68-09-10	2.515	2.597	0.082						
				45Y						45Y			2.510	2.592	0.082	45Y			2.750	2.832	0.082
45	8	24								국고01625-7009(국고20-10)	9.22	70-09-10	2.472	2.555	0.083						
47	8	24	토-1							국고03500-7209(국고22-12)	8.83	72-09-10	2.465	2.547	0.082						
49	8	24								국고02750-7409(국고24-11)	1.7	74-09-10	2.460	2.542	0.082						
				50Y						50Y			2.460	2.542	0.082	50Y			2.727	2.809	0.082