

PART 1 금리추이

표1. 국내 금리 추이 (단위: %, bp)

국내금리	12/20	전일 대비	전월 대비
통안 2Y	2.725	2.0	-20.0
국고 3Y	2.612	1.2	-27.0
국고 10Y	2.860	5.0	-17.7
국고 30Y	2.720	3.3	-17.5
CD 91D	3.390	0.0	-4.0
CP 91D	3.430	1.0	-3.0
Call	3.160	10.0	-14.0

표2. 해외 금리 추이 (단위: %, bp)

국내금리	12/20	전일 대비	전월 대비
미국 2Y	4.304	-3.6	10.2
미국 5Y	4.405	0.6	22.3
미국 10Y	4.553	3.2	21.7
독일 2Y	2.048	2.0	-16.6
독일 10Y	2.306	6.1	-13.9
일본 10Y	1.060	-2.9	5.2
중국 10Y	1.710	-3.8	-39.7

표3. 크레딧 YTM (단위: %, bp)

구분		금일 YTM (12/20)				전일 대비 (12/19)			
		1Y	3Y	5Y	10Y	1Y	3Y	5Y	10Y
특수채	AAA	3.036	2.948	3.054	3.097	1.5	1.5	3.0	5.2
은행채	산금/중금	2.994	2.849	2.972	3.358	1.2	1.5	3.0	4.5
	AAA	3.032	2.976	3.083	3.456	1.2	1.5	3.0	4.5
금융채	AA+	3.214	3.192	3.202	4.251	1.5	1.7	3.0	5.0
	AA0	3.235	3.255	3.408	4.437	1.5	1.2	3.0	5.0
	AA-	3.320	3.360	3.507	4.637	1.5	1.2	3.0	5.0
회사채	AAA	3.118	3.133	3.201	3.523	0.5	1.2	3.0	5.0
	AA+	3.162	3.218	3.301	3.825	0.5	1.4	3.0	5.0
	AA0	3.181	3.241	3.363	4.164	0.5	1.2	3.0	5.0
	AA-	3.214	3.290	3.464	4.530	0.5	1.2	3.0	5.0

표4. 크레딧 스프레드 (단위: %, bp)

구분		금일 스프레드 (12/20)				전일 대비 (12/19)			
		1Y	3Y	5Y	10Y	1Y	3Y	5Y	10Y
특수채	AAA	0.364	0.336	0.294	0.237	1.0	0.3	0.0	0.2
은행채	산금/중금	0.322	0.237	0.212	0.498	0.7	0.3	0.0	-0.5
	AAA	0.360	0.364	0.323	0.596	0.7	0.3	0.0	-0.5
금융채	AA+	0.542	0.580	0.442	1.391	1.0	0.5	0.0	0.0
	AA0	0.563	0.643	0.648	1.577	1.0	0.0	0.0	0.0
	AA-	0.648	0.748	0.747	1.777	1.0	0.0	0.0	0.0
회사채	AAA	0.446	0.521	0.441	0.663	0.0	0.0	0.0	0.0
	AA+	0.490	0.606	0.541	0.965	0.0	0.2	0.0	0.0
	AA0	0.509	0.629	0.603	1.304	0.0	0.0	0.0	0.0
	AA-	0.542	0.678	0.704	1.670	0.0	0.0	0.0	0.0

**표5. CD/CP YTM**

(단위: %, bp)

구분		금일 YTM (12/20)					전일 대비 (12/19)				
		7D	1M	3M	6M	1Y	7D	1M	3M	6M	1Y
CD	AAA	3.10	3.16	3.39	3.24	3.19	0.0	0.0	0.0	0.0	2.0
	AA+	3.13	3.19	3.40	3.33	3.26	0.0	0.0	0.0	0.0	1.0
CP	A1	3.17	3.28	3.43	3.43	3.43	0.0	0.0	1.0	1.0	1.0
	A2+	3.25	3.40	3.56	3.61	3.65	0.0	0.0	1.0	1.0	1.0
	A3+	3.33	3.54	3.75	3.81	3.88	0.0	0.0	1.0	1.0	1.0

**PART 2 발행.만기/유통**
**표6. 금일 발행 내역**

(단위: %, 억원)

섹터	종목명	발행일	만기일	만기	이자지급	쿠폰	발행 SP	발행액	ESG*	등급
특수채	농금채(중앙회)2024-12이2Y-B	2024-12-20	2026-12-20	2	이표	3.000	민평 +1bp	1,200		AAA
특수채	중소벤처기업진흥채권679	2024-12-20	2027-12-20	3	이표	2.893	민평 +1bp	800		AAA
특수채	서울주택도시공사179(녹)	2024-12-20	2025-12-20	1	이표	3.145	민평 +7bp	200	E	AAA
특수채	서울주택도시공사180(녹)	2024-12-20	2026-12-20	2	이표	3.090	민평 +7bp	2,800	E	AAA
특수채	부산도시공사68	2024-12-20	2027-12-20	3	이표	3.080	민평 +5bp	1,600		AA+
은행채	신한은행28-12-이-1-D	2024-12-20	2025-12-20	1	이표	3.030	민평 +3bp	1,000		AAA
은행채	신한은행28-12-이-2-B	2024-12-20	2026-12-20	2	이표	2.980	민평 +7bp	3,000		AAA
은행채	기업은행(단)2412할121A-20	2024-12-20	2025-04-20	0.33	할인	3.250	민평 -4bp	3,000		AAA
은행채	기업은행(신)2412이2A-20	2024-12-20	2026-12-20	2	이표	2.900	민평 -1bp	3,500		AAA
은행채	산금24신이0200-1220-2	2024-12-20	2026-12-20	2	이표	2.900	민평 -1bp	1,200		AAA
은행채	산금24신할0100-1220-1	2024-12-20	2025-12-20	1	할인	2.910	민평 -7bp	600		AAA
은행채	우리은행28-12-이(구)20-갑-20	2024-12-20	2044-12-20	20	단리	4.030	-	150		AAA
금융채	비씨카드176	2024-12-20	2026-12-18	1.99	이표	3.134	민평	700		AA+
금융채	현대카드920-1	2024-12-20	2027-06-18	2.49	이표	3.137	민평 -1bp	800		AA+
금융채	현대카드920-2	2024-12-20	2027-12-20	3	이표	3.137	민평	300		AA+
금융채	현대카드920-3	2024-12-20	2028-12-20	4	이표	3.154	민평	100		AA+
금융채	현대카드920-4	2024-12-20	2029-12-20	5	이표	3.138	민평	100		AA+
금융채	현대카드920-5	2024-12-20	2030-12-20	6	이표	3.310	민평 -5bp	100		AA+
금융채	케이비국민카드423-1	2024-12-20	2027-05-20	2.42	이표	3.124	민평 -1bp	200		AA+
금융채	케이비국민카드423-2	2024-12-20	2027-06-18	2.49	이표	3.126	민평 -1bp	200		AA+
금융채	케이비국민카드423-3	2024-12-20	2028-01-19	3.08	이표	3.124	민평	300		AA+
금융채	케이비국민카드423-4	2024-12-20	2028-01-20	3.08	이표	3.124	민평	500		AA+
금융채	케이비국민카드423-5	2024-12-20	2029-12-20	5	이표	3.111	민평	100		AA+
금융채	케이비국민카드423-6	2024-12-20	2030-12-20	6	이표	3.280	민평 -5bp	500		AA+
금융채	아이비케이캐피탈319-1	2024-12-20	2026-07-20	1.58	이표	3.132	민평 -2bp	300		AA-
금융채	아이비케이캐피탈319-2	2024-12-20	2026-10-20	1.83	이표	3.138	민평 -2bp	300		AA-
금융채	아이비케이캐피탈319-3	2024-12-20	2027-04-20	2.33	이표	3.159	민평 -2bp	600		AA-
금융채	아이비케이캐피탈319-4	2024-12-20	2027-05-20	2.42	이표	3.163	민평 -2bp	400		AA-
금융채	아이비케이캐피탈319-5	2024-12-20	2027-12-20	3	이표	3.158	민평 -2bp	100		AA-
금융채	미래에셋캐피탈115-1	2024-12-20	2027-02-19	2.16	이표	3.367	민평 -4bp	500		AA-
금융채	미래에셋캐피탈115-2	2024-12-20	2027-03-19	2.25	이표	3.374	민평 -4bp	700		AA-

금융채	미래에셋캐피탈115-3	2024-12-20	2029-12-20	5	이표	3.521	민평 -5bp	300		AA-
금융채	한국투자캐피탈122-1	2024-12-20	2026-12-18	1.99	이표	3.340	민평	1,000		AA-
금융채	한국투자캐피탈122-2	2024-12-20	2027-12-20	3	이표	3.401	민평	500		AA-

\*ESG : 녹색(Green), 사회(Social), 지배구조(Governance)

주) 선매출채권, ABS, 주관채, 파생상품 제외

표7. 만기 현황 (T+7)

(단위: %, 억원)

섹터	종목명	발행일	만기일	만기	이자지급	쿠폰	발행액	ESG*	등급
특수채	한국전력1014	2020-01-03	2025-01-03	5	이표	1.6	2,000		AAA
특수채	한국전력1339	2023-01-03	2025-01-03	2	이표	4.4	2,000		AAA
은행채	농업금융채권(은행)2020-01이5Y-B	2020-01-03	2025-01-03	5	이표	1.62	3,000		AAA
금융채	삼성카드2410	2019-12-05	2025-01-03	5.08	이표	1.885	200		AA+
금융채	삼성카드2618	2023-09-04	2025-01-03	1.33	이표	4.181	200		AA+
금융채	케이비국민카드291-4	2019-12-05	2025-01-03	5.08	이표	1.885	200		AA+
금융채	롯데카드490-3	2023-05-03	2025-01-03	1.67	이표	4.233	200		AA-

\*ESG : 녹색(Green), 사회(Social), 지배구조(Governance)

주) 선매출채권, ABS, 주관채, 파생상품 제외

표8. 섹터별 당일 유통 랭킹 TOP 3

(단위: 억원)

섹터	종목코드	종목명	거래량
국고채	KR103502GE97	국고02750-5409(국고24-8)	30,987
국고채	KR103502GE63	국고03500-3406(국고24-5)	27,831
국고채	KR103501GE64	국고03250-2706(국고24-4)	22,363
지역개발	KR2077022EC9	경북지역개발24-12	63
지역개발	KR2001024EC6	서울도시철도24-12	58
지역개발	KR2044022EC9	경기지역개발24-12	38
특수채	KR354801GEC6	서울주택도시공사180(녹)	8,500
특수채	KR381101GAC6	농금채(중앙회)2020-12이5Y-A	3,500
특수채	KR351601GEC3	중소벤처기업진흥채권879	2,400
통안채	KR310101GEA8	통안02800-2610-02	16,500
통안채	KR310101GE77	통안03200-2607-02	4,600
통안채	KR310101GD45	통안03280-2504-02	4,500
은행채	KR600001BEC6	신한은행28-12-이-2-B	8,900
은행채	KR310509GEC8	기업은행(신)2412이2A-20	5,500
은행채	KR310509AEC1	기업은행(단)2412할121A-20	3,800
금융채	KR6214342EC6	한국투자캐피탈122-1	1,400
금융채	KR6079312EA7	JB 우리캐피탈523-2(지)	1,300
금융채	KR6029781E37	삼성카드2651	1,200
회사채	KR6001502D35	현대차증권1-2	700
회사채	KR6138092A42	SK에너지47-2	600
회사채	KR6002381E12	케이씨씨76-1	600

주) 옵션, FRN, 파생상품 제외

그림1. 크레딧 섹터별 당일 발행액 (단위: 억원)

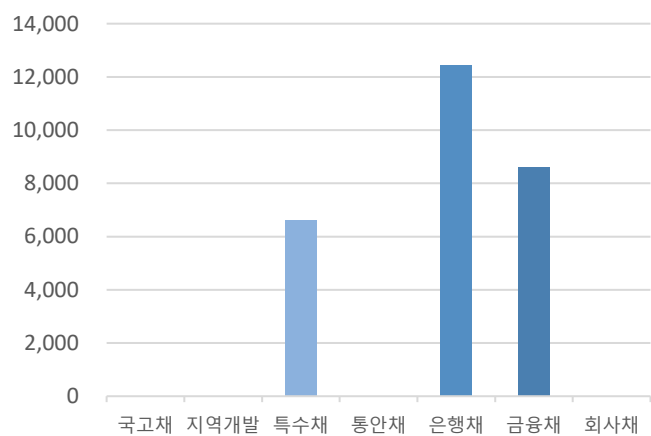

자료: KIS자산평가

그림2. 크레딧 섹터별 당일 만기액 (단위: 억원)

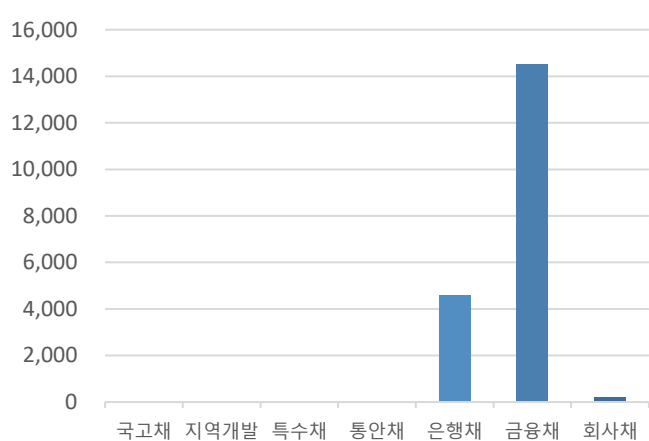

자료: KIS자산평가

PART 3 주요채권지수

표9. 주요채권지수

구분	한경- KIS-Reuters				KOSPI30	KOSPI120
	종합	국공채	금융채	회사채		
당일지수	278.6033	287.4694	252.4956	298.9398	231.2620	248.3122
전일대비	-0.5157	-0.7926	-0.0448	-0.1728	-0.0085	-0.0621
평균듀레이션	5.8960	8.2894	1.4587	2.5719	0.9580	1.8166

그림3. 일일변동추이(채권종류)

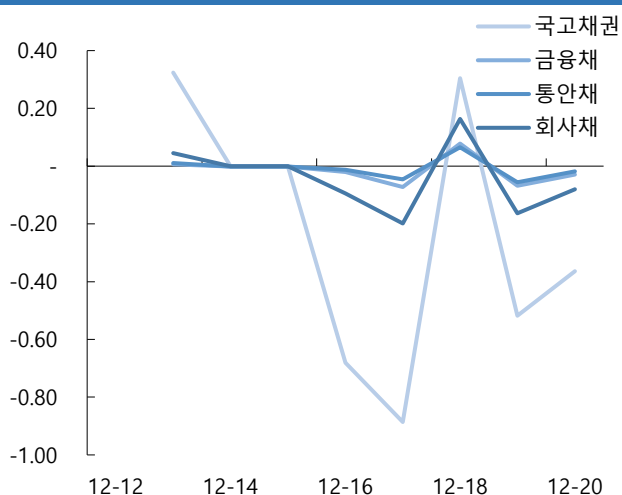

자료: KIS자산평가

그림4. 일일변동추이(잔존만기)

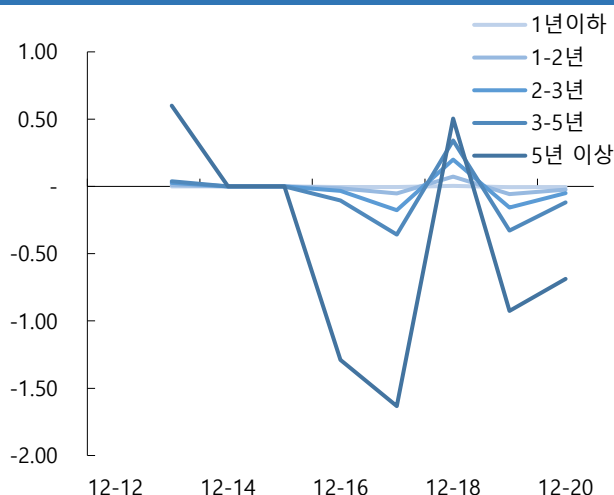

자료: KIS자산평가

그림5. 기간별수익률(채권종류)

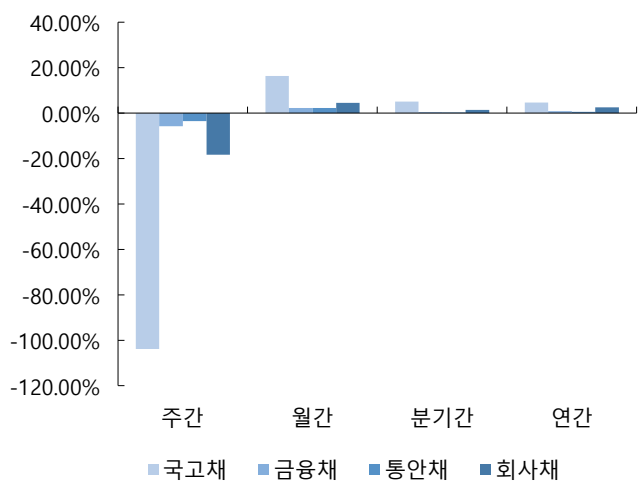

자료: KIS자산평가

그림6. 기간별수익률(잔존만기)

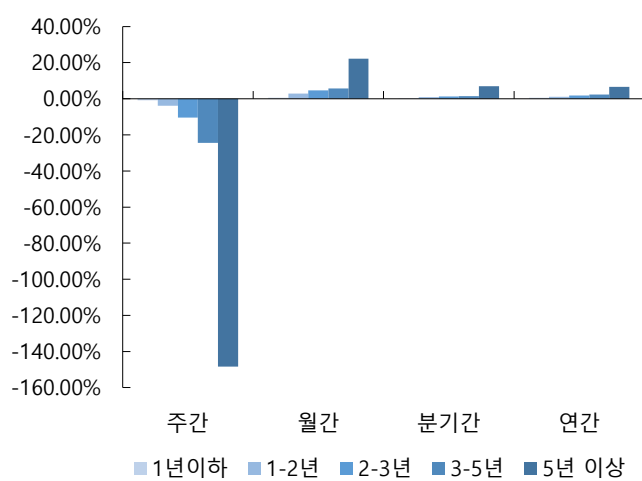

자료: KIS자산평가

PART 4 APPENDIX

표10-1. 신용등급 변경 기업

기업명	변경전	변경후	변경 상향
하나에프앤아이	A0	A+	

자료: 신용평가사(한국신용평가, NICE신용평가, 한국기업평가)

그림7-1. 신용등급 변경 발행사 KIS TERM



표11-1. 신용등급 변경 발행사 KIS TERM

(단위: %, 년)

구분	0.25	0.5	0.75	1	1.5	2	2.5	3	4	5
A+	3.445	3.454	3.454	3.399	3.399	3.481	3.584	3.588	3.905	4.123
A0	3.561	3.587	3.613	3.558	3.561	3.649	3.765	3.849	4.248	4.568
하나에프앤아이	3.445	3.454	3.454	3.399	3.364	3.435	3.479	3.457	3.819	4.135

**표12. 기준물 단가 변화표 (매매일 : 2024/12/20)**

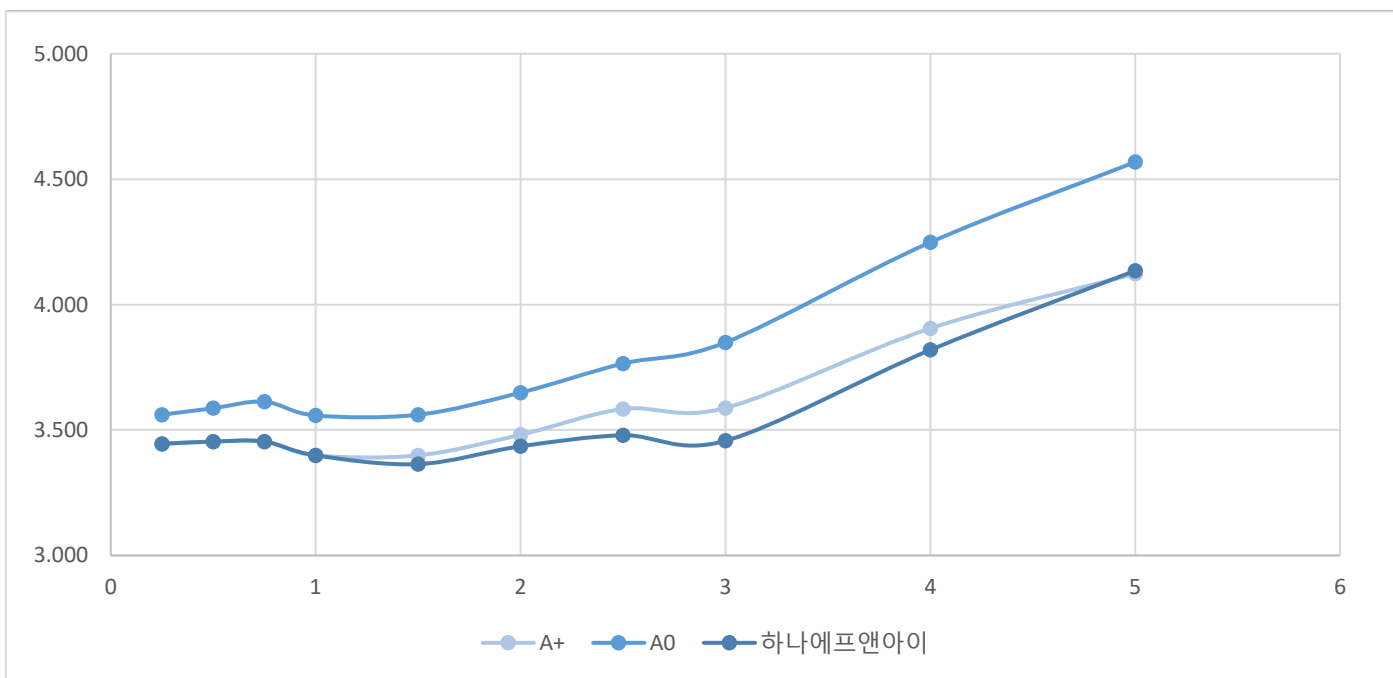
종목명	금리	12/24	차이	12/26	차이	종목명	금리	12/24	차이	12/26	차이	종목명	금리	12/24	차이	12/26	차이	종목명	금리	12/24	차이	12/26	차이
국고23-6	2.770	10,356		10,358		국고24-1	2.777	10,280		10,282		국고24-4	2.645	10,155		10,157		국고24-7	2.720	10,209		10,211	
	2.775	10,354	2	10,356	2		2.782	10,278	2	10,280	2		2.650	10,154	1	10,155	2		2.725	10,207	2	10,208	3
	2.780	10,353	1	10,354	2		2.787	10,276	2	10,278	2		2.655	10,153	1	10,154	1		2.730	10,205	2	10,206	2
	2.785	10,351	2	10,352	2		2.792	10,274	2	10,276	2		2.660	10,152	1	10,153	1		2.735	10,202	3	10,204	2
	2.790	10,349	2	10,351	1		2.797	10,272	2	10,274	2		2.665	10,150	2	10,152	1		2.740	10,200	2	10,202	2
	2.795	10,347	2	10,349	2		2.802	10,270	2	10,272	2		2.670	10,149	1	10,151	1		2.745	10,198	2	10,200	2
	2.800	10,346	1	10,347	2		2.807	10,268	2	10,270	2		2.675	10,148	1	10,149	2		2.750	10,196	2	10,197	3
	2.805	10,344	2	10,345	2		2.812	10,266	2	10,268	2		2.680	10,147	1	10,148	1		2.755	10,194	2	10,195	2
○ KIS 민평	2.810	10,342	2	10,344	1	○ KIS 민평	2.817	10,264	2	10,266	2	○ KIS 민평	2.685	10,146	1	10,147	1	○ KIS 민평	2.760	10,191	3	10,193	2
	2.815	10,340	2	10,342	2		2.822	10,262	2	10,264	2		2.690	10,144	2	10,146	1		2.765	10,189	2	10,191	2
	2.820	10,338	2	10,340	2		2.827	10,260	2	10,262	2		2.695	10,143	1	10,145	1		2.770	10,187	2	10,188	3
	2.825	10,337	1	10,338	2		2.832	10,258	2	10,260	2		2.700	10,142	1	10,143	2		2.775	10,185	2	10,186	2
	2.830	10,335	2	10,336	2		2.837	10,256	2	10,258	2		2.705	10,141	1	10,142	1		2.780	10,183	2	10,184	2
	2.835	10,333	2	10,335	1		2.842	10,254	2	10,256	2		2.710	10,140	1	10,141	1		2.785	10,180	3	10,182	2
	2.840	10,331	2	10,333	2		2.847	10,252	2	10,254	2		2.715	10,138	2	10,140	1		2.790	10,178	2	10,180	2
	2.845	10,330	1	10,331	2		2.852	10,250	2	10,252	2		2.720	10,137	1	10,139	1		2.795	10,176	2	10,177	3
	2.850	10,328	2	10,329	2		2.857	10,248	2	10,250	2		2.725	10,136	1	10,138	1		2.800	10,174	2	10,175	2

종목명	금리	12/24	차이	12/26	차이	종목명	금리	12/24	차이	12/26	차이	종목명	금리	12/24	차이	12/26	차이	종목명	금리	12/24	차이	12/26	차이
국고24-12	2.572	10,096		10,098		국고24-5	2.930	10,481		10,482		국고24-13	2.820	10,166		10,168		통당	2.707	10,145		10,147	
	2.577	10,095	1	10,096	2		2.935	10,477	4	10,478	4		2.825	10,162	4	10,163	5		2.712	10,144	1	10,146	1
	2.582	10,093	2	10,095	1		2.940	10,472	5	10,474	4		2.830	10,158	4	10,159	4		2.717	10,144	0	10,145	1
	2.587	10,092	1	10,093	2		2.945	10,468	4	10,470	4		2.835	10,153	5	10,155	4		2.722	10,143	1	10,144	1
	2.592	10,091	1	10,092	1		2.950	10,464	4	10,466	4		2.840	10,149	4	10,150	5		2.727	10,142	1	10,144	0
	2.597	10,089	2	10,091	1		2.955	10,460	4	10,461	5		2.845	10,145	4	10,146	4		2.732	10,141	1	10,143	1
	2.602	10,088	1	10,089	2		2.960	10,456	4	10,457	4		2.850	10,140	5	10,142	4		2.737	10,141	0	10,142	1
	2.607	10,086	2	10,088	1		2.965	10,451	5	10,453	4		2.855	10,136	4	10,137	5		2.742	10,140	1	10,141	1
○ KIS 민평	2.612	10,085	1	10,086	2	○ KIS 민평	2.970	10,447	4	10,449	4	○ KIS 민평	2.860	10,132	4	10,133	4	○ KIS 민평	2.747	10,139	1	10,141	0
	2.617	10,083	2	10,085	1		2.975	10,443	4	10,445	4		2.865	10,127	5	10,129	4		2.752	10,138	1	10,140	1
	2.622	10,082	1	10,084	1		2.980	10,439	4	10,440	5		2.870	10,123	4	10,124	5		2.757	10,138	0	10,139	1
	2.627	10,081	1	10,082	2		2.985	10,435	4	10,436	4		2.875	10,118	5	10,120	4		2.762	10,137	1	10,138	1
	2.632	10,079	2	10,081	1		2.990	10,430	5	10,432	4		2.880	10,114	4	10,116	4		2.767	10,136	1	10,138	0
	2.637	10,078	1	10,079	2		2.995	10,426	4	10,428	4		2.885	10,110	4	10,111	5		2.772	10,135	1	10,137	1
	2.642	10,076	2	10,078	1		3.000	10,422	4	10,424	4		2.890	10,106	4	10,107	4		2.777	10,135	0	10,136	1
	2.647	10,075	1	10,076	2		3.005	10,418	4	10,420	4		2.895	10,101	5	10,103	4		2.782	10,134	1	10,135	1
	2.652	10,074	1	10,075	1		3.010	10,414	4	10,415	5		2.900	10,097	4	10,098	5		2.787	10,133	1	10,135	0

**표13. KIS자산평가 최종호가집계표 (매매일 : 2024/12/20)**

잔존만기			통안증권							국고채						예보채					
년	월	일	휴일	종목명	잔액(조)	만기일	전일	당일	등락	종목명	잔액(조)	만기일	전일	당일	등락	종목명	잔액(조)	만기일	전일	당일	등락
0	0	4		(할)통안DC024-1224-0910	0.8	24-12-24	3.005	3.005	0.000												
0	0	4		통안DC024-1224-0910	0.8	24-12-24	3.005	3.005	0.000												
0	0	12	신청+1	(할)통안DC025-0101-0910	0.8	25-01-01	2.975	2.975	0.000												
0	0	12	신청+1	통안DC025-0101-0910	0.8	25-01-01	2.975	2.975	0.000												
0	0	13		통안03680-2501-02	7.75	25-01-02	3.007	3.007	0.000												
0	0	17		(할)통안DC025-0106-0910	0.8	25-01-06	2.985	2.985	0.000												
0	0	17		통안DC025-0106-0910	0.8	25-01-06	2.985	2.985	0.000												
0	0	20		통안03320-2501-01	1.19	25-01-09	2.997	2.997	0.000												
0	0	25		통안DC025-0114-0910	0.8	25-01-14	2.970	2.970	0.000												
0	0	25		(할)통안DC025-0114-0910	0.8	25-01-14	2.970	2.970	0.000												
0	1	1		(할)통안DC025-0121-0910	0.8	25-01-21	2.905	2.905	0.000												
0	1	1		통안DC025-0121-0910	0.8	25-01-21	2.905	2.905	0.000												
0	1	7		(할)통안DC025-0127-0910	0.8	25-01-27	2.987	2.987	0.000												
0	1	7		통안DC025-0127-0910	0.8	25-01-27	2.987	2.987	0.000												
0	1	15		통안DC025-0204-0910	0.71	25-02-04	2.997	2.997	0.000												
0	1	15		(할)통안DC025-0204-0910	0.71	25-02-04	2.997	2.997	0.000												
0	1	22		통안DC025-0211-0910	0.39	25-02-11	3.002	3.002	0.000												
0	1	22		(할)통안DC025-0211-0910	0.39	25-02-11	3.002	3.002	0.000												
0	1	29		(할)통안DC025-0218-0910	0.66	25-02-18	2.997	2.997	0.000												
0	1	29		통안DC025-0218-0910	0.66	25-02-18	2.997	2.997	0.000												
0	2	5		통안DC025-0225-0910	0.8	25-02-25	2.997	2.997	0.000												
0	2	5		(할)통안DC025-0225-0910	0.8	25-02-25	2.997	2.997	0.000												
0	2	11	삼일절(대체휴일)+1	통안02320-2503-03	4.19	25-03-03	2.935	2.935	0.000												
0	2	12		(할)통안DC025-0304-0910	0.5	25-03-04	2.960	2.960	0.000												
0	2	12		통안DC025-0304-0910	0.5	25-03-04	2.960	2.960	0.000												
0	2	17	일+1	통안03410-2503-01	0.69	25-03-09	2.950	2.950	0.000												
0	2	18								국고03375-2503(국고23-3)	10.86	25-03-10	2.870	2.870	0.000						
0	2	18								국고01500-2503(국고20-1)	15.33	25-03-10	2.840	2.820	-0.020						
0	2	19		(할)통안DC025-0311-0910	0.5	25-03-11	2.987	2.987	0.000												
0	2	19		통안DC025-0311-0910	0.5	25-03-11	2.987	2.987	0.000												
0	2	26		통안DC025-0318-0910	0.5	25-03-18	2.990	2.990	0.000												
0	2	26		(할)통안DC025-0318-0910	0.5	25-03-18	2.990	2.990	0.000												
				3M			2.997	2.997	0.000	3M			2.870	2.870	0.000	3M			3.228	3.233	0.005
0	3	13		통안03280-2504-02	8.17	25-04-02	2.860	2.860	0.000												





				12Y						12Y			2.880	2.930	0.050	12Y			2.988	3.040	0.052
12	8	21								국고02250-3709(국고17-5)	9.21	37-09-10	2.867	2.917	0.050						
13	8	21								국고02375-3809(국고18-7)	7.94	38-09-10	2.870	2.917	0.047						
14	8	21	토-1							국고01125-3909(국고19-6)	11.06	39-09-10	2.885	2.930	0.045						
				15Y						15Y			2.885	2.930	0.045	15Y			3.024	3.069	0.045
15	8	21								국고01500-4009(국고20-7)	11.35	40-09-10	2.835	2.880	0.045						
16	8	21	추석+2							국고01875-4109(국고21-9)	8.99	41-09-10	2.805	2.850	0.045						
				17Y						17Y			2.805	2.850	0.045	17Y			2.938	2.983	0.045
17	8	21								국고03250-4209(국고22-11)	10.9	42-09-10	2.772	2.817	0.045						
17	11	20								국고03000-4212(국고12-5)	19.36	42-12-10	2.780	2.825	0.045						
18	8	21								국고03875-4309(국고23-9)	7.9	43-09-10	2.785	2.832	0.047						
19	8	21	토-1							국고02875-4409(국고24-10)	1.59	44-09-10	2.752	2.790	0.038						
19	11	20	토-1							국고02750-4412(국고14-7)	14.93	44-12-10	2.787	2.825	0.038						
				20Y						20Y			2.752	2.790	0.038	20Y			2.861	2.899	0.038
21	2	18	토-1							국고02000-4603(국고16-1)	14.34	46-03-10	2.780	2.815	0.035						
22	2	18	일+1							국고02125-4703(국고17-1)	21.41	47-03-10	2.767	2.800	0.033						
23	2	19								국고02625-4803(국고18-2)	22.9	48-03-10	2.747	2.780	0.033						
24	2	18								국고02000-4903(국고19-2)	26.68	49-03-10	2.737	2.770	0.033						
				25Y						25Y			2.737	2.770	0.033	25Y			2.898	2.931	0.033
25	2	18								국고01500-5003(국고20-2)	43.19	50-03-10	2.732	2.762	0.030						
26	2	18								국고01875-5103(국고21-2)	50.01	51-03-10	2.712	2.742	0.030						
27	2	19	일+1							국고02500-5203(국고22-2)	28.4	52-03-10	2.710	2.740	0.030						
27	8	21								국고03125-5209(국고22-9)	16.69	52-09-10	2.720	2.750	0.030						
28	2	18								국고03250-5303(국고23-2)	29.21	53-03-10	2.715	2.742	0.027						
28	8	21								국고03625-5309(국고23-7)	19.13	53-09-10	2.710	2.735	0.025						
29	2	18								국고03250-5403(국고24-2)	30.24	54-03-10	2.710	2.740	0.030						
29	8	21								국고02750-5409(국고24-8)	10.29	54-09-10	2.687	2.720	0.033						
				30Y						30Y			2.687	2.720	0.033	30Y			2.842	2.875	0.033
				35Y						35Y			2.690	2.722	0.032	35Y			2.870	2.902	0.032
				40Y						40Y			2.662	2.695	0.033	40Y			2.871	2.904	0.033
41	8	21								국고01500-6609(국고16-9)	2.18	66-09-10	2.637	2.670	0.033						
43	8	21								국고02000-6809(국고18-8)	7.51	68-09-10	2.632	2.665	0.033						
				45Y						45Y			2.627	2.660	0.033	45Y			2.864	2.897	0.033
45	8	21								국고01625-7009(국고20-10)	9.22	70-09-10	2.590	2.622	0.032						
47	8	21	토-1							국고03500-7209(국고22-12)	8.83	72-09-10	2.582	2.615	0.033						
49	8	21								국고02750-7409(국고24-11)	1.7	74-09-10	2.577	2.610	0.033						
				50Y						50Y			2.577	2.610	0.033	50Y			2.841	2.874	0.033