

PART 1 금리추이

표1. 국내 금리 추이 (단위: %, bp)

국내금리	01/10	전일 대비	전월 대비
통안 2Y	2.610	3.0	-20.7
국고 3Y	2.570	7.3	-17.0
국고 10Y	2.840	4.5	-4.0
국고 30Y	2.715	3.3	-6.0
CD 91D	3.000	0.0	-44.0
CP 91D	3.310	-2.0	-17.0
Call	3.130	-1.0	-17.0

표2. 해외 금리 추이 (단위: %, bp)

국내금리	01/10	전일 대비	전월 대비
미국 2Y	4.271	1.0	3.7
미국 5Y	4.461	2.5	30.7
미국 10Y	4.695	3.1	40.9
독일 2Y	2.231	3.0	21.2
독일 10Y	2.567	1.8	38.0
일본 10Y	1.199	2.0	12.5
중국 10Y	1.622	1.2	-42.4

표3. 크레딧 YTM (단위: %, bp)

구분		금일 YTM (01/10)				전일 대비 (01/09)			
		1Y	3Y	5Y	10Y	1Y	3Y	5Y	10Y
특수채	AAA	2.831	2.838	2.949	3.045	-1.5	4.8	4.0	4.5
은행채	산금/중금	2.789	2.751	2.887	3.309	-1.5	5.0	4.0	4.5
	AAA	2.827	2.876	2.998	3.407	-1.5	5.0	4.0	4.5
금융채	AA+	3.051	3.106	3.122	4.193	-1.0	6.8	5.0	4.5
	AA0	3.062	3.163	3.333	4.379	-1.0	6.8	5.0	4.5
	AA-	3.147	3.273	3.432	4.579	-1.0	6.8	5.0	4.5
회사채	AAA	3.030	3.076	3.121	3.455	1.5	6.8	5.0	4.5
	AA+	3.054	3.178	3.221	3.772	1.0	7.8	5.0	4.5
	AA0	3.073	3.201	3.283	4.111	1.0	7.8	5.0	4.5
	AA-	3.106	3.245	3.384	4.477	1.0	7.8	5.0	4.5

표4. 크레딧 스프레드 (단위: %, bp)

구분		금일 스프레드 (01/10)				전일 대비 (01/09)			
		1Y	3Y	5Y	10Y	1Y	3Y	5Y	10Y
특수채	AAA	0.194	0.268	0.264	0.205	-3.0	-2.5	-1.0	0.0
은행채	산금/중금	0.152	0.181	0.202	0.469	-3.0	-2.3	-1.0	0.0
	AAA	0.190	0.306	0.313	0.567	-3.0	-2.3	-1.0	0.0
금융채	AA+	0.414	0.536	0.437	1.353	-2.5	-0.5	0.0	0.0
	AA0	0.425	0.593	0.648	1.539	-2.5	-0.5	0.0	0.0
	AA-	0.510	0.703	0.747	1.739	-2.5	-0.5	0.0	0.0
회사채	AAA	0.393	0.506	0.436	0.615	0.0	-0.5	0.0	0.0
	AA+	0.417	0.608	0.536	0.932	-0.5	0.5	0.0	0.0
	AA0	0.436	0.631	0.598	1.271	-0.5	0.5	0.0	0.0
	AA-	0.469	0.675	0.699	1.637	-0.5	0.5	0.0	0.0

**표5. CD/CP YTM**

(단위: %, bp)

구분		금일 YTM (01/10)					전일 대비 (01/09)				
		7D	1M	3M	6M	1Y	7D	1M	3M	6M	1Y
CD	AAA	3.00	3.04	3.00	3.03	2.99	0.0	0.0	0.0	-1.0	0.0
	AA+	3.07	3.10	3.12	3.12	3.10	0.0	0.0	0.0	-1.0	0.0
CP	A1	3.10	3.22	3.31	3.34	3.34	0.0	0.0	-2.0	-1.0	-1.0
	A2+	3.20	3.35	3.44	3.51	3.55	0.0	0.0	-2.0	-1.0	-1.0
	A3+	3.28	3.49	3.63	3.71	3.78	0.0	0.0	-2.0	-1.0	-1.0

**PART 2 발행.만기/유통**
**표6. 금일 발행 내역**

(단위: %, 억원)

섹터	종목명	발행일	만기일	만기	이자지급	쿠폰	발행 SP	발행액	ESG*	등급
특수채	인천국제공항공사203	2025-01-10	2030-01-10	5	이표	2.883	민평	2,200		AAA
은행채	산금25신이0109-0110-1	2025-01-10	2026-10-10	1.75	이표	2.680	민평 -4bp	5,000		AAA
은행채	한국수출입금융2501라-할인-304	2025-01-10	2025-11-10	0.83	할인	2.730	민평 -10bp	3,000		AAA
금융채	하나캐피탈447-1	2025-01-10	2027-01-07	1.99	이표	3.037	민평 -3bp	200		AA-
금융채	하나캐피탈447-2	2025-01-10	2027-01-08	1.99	이표	3.037	민평 -3bp	800		AA-
금융채	하나캐피탈447-3	2025-01-10	2027-02-10	2.08	이표	3.046	민평 -3bp	300		AA-
금융채	하나캐피탈447-4	2025-01-10	2027-07-09	2.5	이표	3.096	민평 -3bp	500		AA-
금융채	하나캐피탈447-5	2025-01-10	2027-12-10	2.92	이표	3.112	민평 -1bp	500		AA-
금융채	하나캐피탈447-6	2025-01-10	2028-01-10	3	이표	3.112	민평 -1bp	900		AA-
금융채	하나캐피탈447-7	2025-01-10	2028-07-10	3.5	이표	3.154	민평 -1bp	300		AA-
금융채	케이비캐피탈551-1	2025-01-10	2026-01-09	1	이표	3.115	민평 -3bp	300		AA-
금융채	케이비캐피탈551-2	2025-01-10	2027-01-08	1.99	이표	3.053	민평 -3bp	300		AA-
금융채	케이비캐피탈551-3	2025-01-10	2027-07-08	2.49	이표	3.111	민평 -3bp	200		AA-
금융채	케이비캐피탈551-4	2025-01-10	2027-07-09	2.5	이표	3.111	민평 -3bp	500		AA-
금융채	케이비캐피탈551-5	2025-01-10	2028-01-07	2.99	이표	3.130	민평 -1bp	200		AA-
금융채	케이비캐피탈551-6	2025-01-10	2028-01-10	3	이표	3.130	민평 -1bp	300		AA-
금융채	아이비케이캐피탈321-1	2025-01-10	2027-03-10	2.17	이표	3.040	민평 -4bp	500		AA-
금융채	아이비케이캐피탈321-2	2025-01-10	2027-08-10	2.58	이표	3.072	민평 -4bp	400		AA-
금융채	아이비케이캐피탈321-3	2025-01-10	2027-10-08	2.74	이표	3.090	민평 -2bp	400		AA-
금융채	아이비케이캐피탈321-4	2025-01-10	2027-12-10	2.92	이표	3.087	민평 -2bp	300		AA-
금융채	아이비케이캐피탈321-5	2025-01-10	2028-02-10	3.08	이표	3.102	민평 -1bp	400		AA-
금융채	미래에셋캐피탈116-1	2025-01-10	2027-03-10	2.17	FRN	3.690	-	400		AA-
금융채	미래에셋캐피탈116-2	2025-01-10	2027-04-09	2.25	이표	3.273	민평 -5bp	300		AA-
금융채	미래에셋캐피탈116-3	2025-01-10	2028-01-10	3	이표	3.296	민평 -5bp	500		AA-
금융채	미래에셋캐피탈116-4	2025-01-10	2030-01-10	5	이표	3.507	민평 -5bp	300		AA-
금융채	메리츠캐피탈270-1	2025-01-10	2026-07-10	1.5	이표	3.864	민평 -3bp	400		A+
금융채	메리츠캐피탈270-2	2025-01-10	2027-02-05	2.07	이표	3.952	민평 -3bp	200		A+
금융채	메리츠캐피탈270-3	2025-01-10	2027-02-10	2.08	이표	3.952	민평 -3bp	600		A+
금융채	메리츠캐피탈270-4	2025-01-10	2027-06-09	2.41	이표	4.025	민평 -4bp	100		A+
금융채	메리츠캐피탈270-5	2025-01-10	2027-06-10	2.42	이표	4.025	민평 -4bp	800		A+
금융채	메리츠캐피탈270-6	2025-01-10	2028-01-10	3	이표	4.123	민평 -4bp	500		A+
금융채	키움캐피탈202	2025-01-10	2026-10-08	1.74	이표	4.596	민평 -20bp	100		A-

회사채	우리금융지주13	2025-01-10	2027-01-08	1.99	이표	2.871	민평 -4bp	1,000		AAA
-----	----------	------------	------------	------	----	-------	---------	-------	--	-----

\*ESG : 녹색(Green), 사회(Social), 지배구조(Governance)

주) 선매출채권, ABS, 주관채, 파생상품 제외

**표7. 만기 현황 (T+7)**

(단위: %, 억원)

섹터	종목명	발행일	만기일	만기	이자지급	쿠폰	발행액	ESG*	등급
특수채	수산금융채권(경제)52-01이표12-22호	2024-01-22	2025-01-22	1	이표	3.59	500		AAA
특수채	국가철도공단채권266	2015-01-22	2025-01-22	10	이표	2.448	1,700		AAA
은행채	부산은행2024-01이1A-22	2024-01-22	2025-01-22	1	이표	3.57	1,000		AAA
은행채	산금20신이0500-0122-2	2020-01-22	2025-01-22	5	이표	1.67	1,000		AAA
은행채	산금24신할0100-0122-1	2024-01-22	2025-01-22	1	할인	3.41	3,500		AAA
금융채	현대캐피탈1837	2020-01-22	2025-01-22	5	이표	1.926	1,000		AA+
금융채	현대캐피탈1962-2	2022-12-22	2025-01-22	2.08	이표	5.804	3,100		AA+
금융채	비씨카드167-2	2023-12-22	2025-01-22	1.08	이표	3.864	500		AA+
금융채	신한카드2061-3	2020-01-22	2025-01-22	5	이표	1.879	500		AA+
금융채	케이비국민카드290-2	2019-11-22	2025-01-22	5.17	이표	1.85	400		AA+
금융채	롯데카드436-1	2021-04-22	2025-01-22	3.75	이표	1.715	300		AA-
금융채	JB 우리캐피탈500-2	2024-01-22	2025-01-22	1	이표	4.002	400		AA-
금융채	현대커머셜370-4	2020-01-22	2025-01-22	5	이표	2.014	400		AA-
금융채	엔에이치농협캐피탈142-4	2020-01-22	2025-01-22	5	이표	2.003	600		AA-
금융채	BNK캐피탈196-4	2020-01-22	2025-01-22	5	이표	2.018	200		AA-
금융채	롯데캐피탈386-2	2020-01-22	2025-01-22	5	이표	2.028	400		A+
금융채	한국캐피탈520	2024-01-22	2025-01-22	1	이표	5.608	400		A0
회사채	현대제철128-2	2020-01-22	2025-01-22	5	이표	1.835	1,600		AA0
회사채	한화솔루션269-2	2020-01-22	2025-01-22	5	이표	2.04	1,400		AA-
회사채	오일허브코리아여수6-2	2020-01-22	2025-01-22	5	이표	1.868	800		A+
MBS	주택금융공사MBS2015-2(1-6)	2015-01-22	2025-01-22	10	이표	2.46	700		AAA

\*ESG : 녹색(Green), 사회(Social), 지배구조(Governance)

주) 선매출채권, ABS, 주관채, 파생상품 제외

**표8. 섹터별 당일 유통 랭킹 TOP 3**

(단위: 억원)

섹터	종목코드	종목명	거래량
국고채	KR103502GE97	국고02750-5409(국고24-8)	42,053
국고채	KR103502GE63	국고03500-3406(국고24-5)	18,091
국고채	KR103501GE98	국고03000-2909(국고24-7)	15,780
지역개발	KR2044022F12	경기지역개발25-01	39
지역개발	KR2001024F10	서울도시철도25-01	36
지역개발	KR20010249C5	서울도시철도19-12	21
특수채	KR352201GF10	인천국제공항공사203	7,200
특수채	KR380801GF15	공급망안정화기금2501가-이표-2.5	1,800
특수채	KR351603GB93	중소벤처기업진흥채권741(사)	1,200
통안채	KR310101GEA8	통안02800-2610-02	13,100
통안채	KR310102GD93	통안04000-2609-03	4,500
통안채	KR310101GF19	통안02700-2701-02	4,000
은행채	KR310205GF14	산금25신이0109-0110-1	10,500
은행채	KR310207GE96	산금24신이0200-0905-1	4,500

은행채	KR380803AF19	한국수출입금융2501라-할인-304	3,700
금융채	KR6169376F15	메리츠캐피탈270-6	1,700
금융채	KR6033662EA0	우리금융캐피탈512-2	1,400
금융채	KR6019805F13	하나캐피탈447-4	1,320
회사채	KR6166262D10	농협금융지주39-2	1,800
회사채	KR6004021C16	현대제철136-1	1,200
회사채	KR6316141F16	우리금융지주13	1,000

주) 옵션, FRN, 파생상품 제외

**그림1. 크레딧 섹터별 당일 발행액** (단위: 억원)

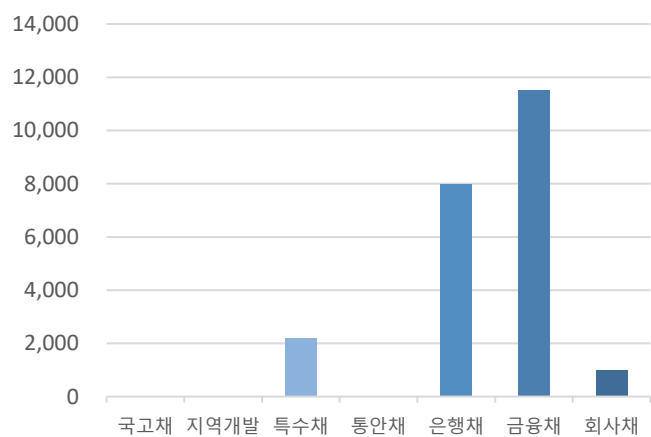

자료: KIS자산평가

**그림2. 크레딧 섹터별 당일 만기액** (단위: 억원)

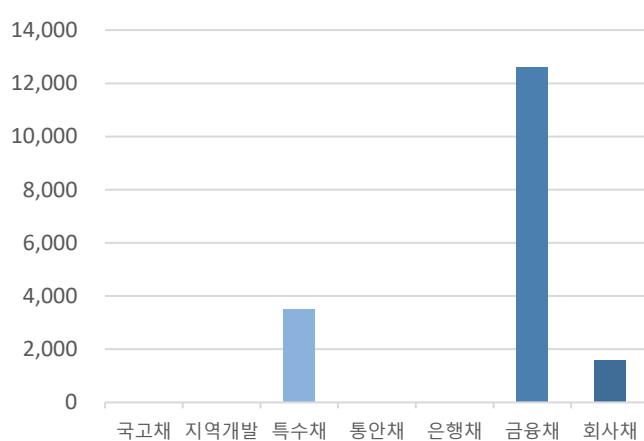

자료: KIS자산평가

PART 3 주요채권지수

표9. 주요채권지수

구분	한경- KIS-Reuters				KOB130	KOB120
	종합	국공채	금융채	회사채		
당일지수	279.9008	288.9027	253.4867	300.2268	231.9586	249.1548
전일대비	-0.5632	-0.8393	-0.0632	-0.2823	-0.0121	-0.1433
평균듀레이션	5.9216	8.2963	1.4580	2.5641	0.9741	1.8441

그림3. 일일변동추이(채권종류)

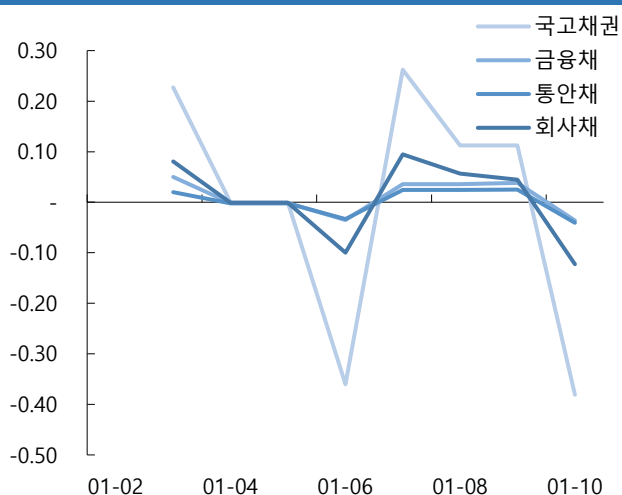

자료: KIS자산평가

그림4. 일일변동추이(잔존만기)

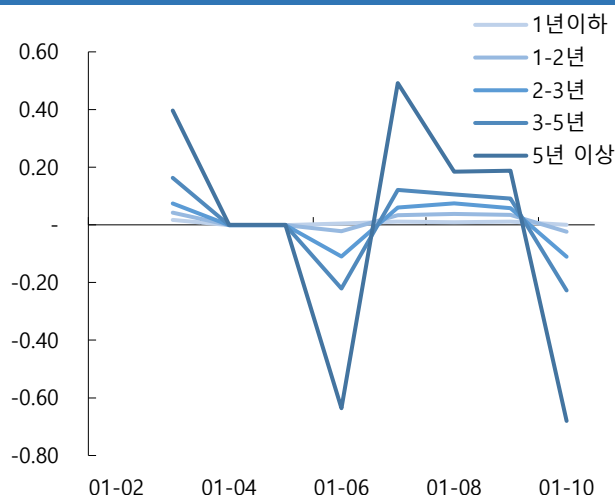

자료: KIS자산평가

그림5. 기간별수익률(채권종류)

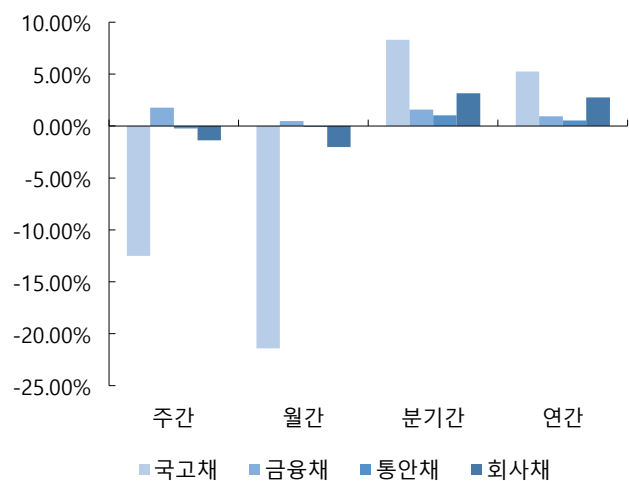

자료: KIS자산평가

그림6. 기간별수익률(잔존만기)

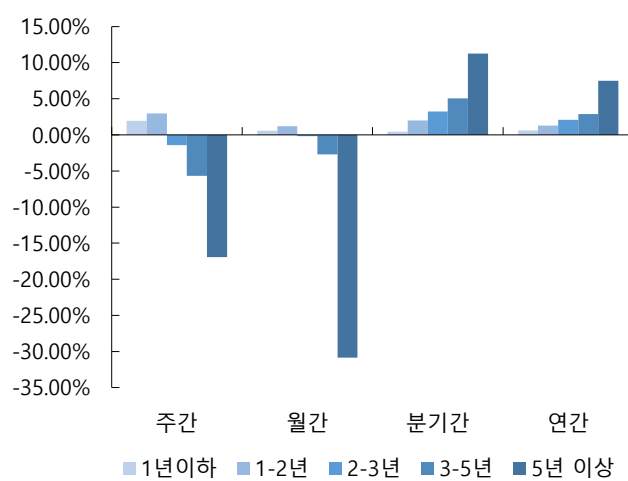

자료: KIS자산평가

**표12. 기준물 단가 변화표 (매매일 : 2025/01/10)**

종목명	금리	1/14	차이	1/15	차이	종목명	금리	1/14	차이	1/15	차이	종목명	금리	1/14	차이	1/15	차이	종목명	금리	1/14	차이	1/15	차이
국고23-6	2.652	10,414		10,415		국고24-1	2.675	10,337		10,338		국고24-4	2.572	10,188		10,188		국고24-7	2.645	10,258		10,259	
	2.657	10,412	2	10,413	2		2.680	10,335	2	10,336	2		2.577	10,186	2	10,187	1		2.650	10,256	2	10,257	2
	2.662	10,411	1	10,411	2		2.685	10,333	2	10,334	2		2.582	10,185	1	10,186	1		2.655	10,254	2	10,254	3
	2.667	10,409	2	10,410	1		2.690	10,331	2	10,332	2		2.587	10,184	1	10,185	1		2.660	10,251	3	10,252	2
	2.672	10,407	2	10,408	2		2.695	10,329	2	10,330	2		2.592	10,183	1	10,184	1		2.665	10,249	2	10,250	2
	2.677	10,405	2	10,406	2		2.700	10,327	2	10,328	2		2.597	10,182	1	10,182	2		2.670	10,247	2	10,248	2
	2.682	10,404	1	10,404	2		2.705	10,325	2	10,326	2		2.602	10,181	1	10,181	1		2.675	10,245	2	10,246	2
	2.687	10,402	2	10,403	1		2.710	10,323	2	10,324	2		2.607	10,179	2	10,180	1		2.680	10,243	2	10,243	3
○ KIS 민평	2.692	10,400	2	10,401	2	○ KIS 민평	2.715	10,321	2	10,322	2	○ KIS 민평	2.612	10,178	1	10,179	1	○ KIS 민평	2.685	10,240	3	10,241	2
	2.697	10,398	2	10,399	2		2.720	10,319	2	10,320	2		2.617	10,177	1	10,178	1		2.690	10,238	2	10,239	2
	2.702	10,397	1	10,397	2		2.725	10,317	2	10,318	2		2.622	10,176	1	10,177	1		2.695	10,236	2	10,237	2
	2.707	10,395	2	10,396	1		2.730	10,315	2	10,316	2		2.627	10,175	1	10,175	2		2.700	10,234	2	10,235	2
	2.712	10,393	2	10,394	2		2.735	10,313	2	10,314	2		2.632	10,173	2	10,174	1		2.705	10,232	2	10,232	3
	2.717	10,391	2	10,392	2		2.740	10,311	2	10,312	2		2.637	10,172	1	10,173	1		2.710	10,229	3	10,230	2
	2.722	10,390	1	10,390	2		2.745	10,309	2	10,310	2		2.642	10,171	1	10,172	1		2.715	10,227	2	10,228	2
	2.727	10,388	2	10,389	1		2.750	10,307	2	10,308	2		2.647	10,170	1	10,171	1		2.720	10,225	2	10,226	2
	2.732	10,386	2	10,387	2		2.755	10,305	2	10,306	2		2.652	10,169	1	10,170	1		2.725	10,223	2	10,224	2

종목명	금리	1/14	차이	1/15	차이	종목명	금리	1/14	차이	1/15	차이	종목명	금리	1/14	차이	1/15	차이	종목명	금리	1/14	차이	1/15	차이
국고24-12	2.530	10,123		10,124		국고24-5	2.920	10,507		10,508		국고24-13	2.800	10,200		10,201		통당	2.605	10,095		10,096	
	2.535	10,121	2	10,122	2		2.925	10,503	4	10,503	5		2.805	10,196	4	10,196	5		2.610	10,095	0	10,095	1
	2.540	10,120	1	10,121	1		2.930	10,498	5	10,499	4		2.810	10,191	5	10,192	4		2.615	10,094	1	10,095	0
	2.545	10,119	1	10,119	2		2.935	10,494	4	10,495	4		2.815	10,187	4	10,188	4		2.620	10,093	1	10,094	1
	2.550	10,117	2	10,118	1		2.940	10,490	4	10,491	4		2.820	10,183	4	10,183	5		2.625	10,093	0	10,093	1
	2.555	10,116	1	10,117	1		2.945	10,486	4	10,487	4		2.825	10,178	5	10,179	4		2.630	10,092	1	10,093	0
	2.560	10,114	2	10,115	2		2.950	10,482	4	10,482	5		2.830	10,174	4	10,175	4		2.635	10,091	1	10,092	1
	2.565	10,113	1	10,114	1		2.955	10,477	5	10,478	4		2.835	10,170	4	10,170	5		2.640	10,090	1	10,091	1
○ KIS 민평	2.570	10,112	1	10,112	2	○ KIS 민평	2.960	10,473	4	10,474	4	○ KIS 민평	2.840	10,165	5	10,166	4	○ KIS 민평	2.645	10,090	0	10,090	1
	2.575	10,110	2	10,111	1		2.965	10,469	4	10,470	4		2.845	10,161	4	10,162	4		2.650	10,089	1	10,090	0
	2.580	10,109	1	10,110	1		2.970	10,465	4	10,466	4		2.850	10,157	4	10,157	5		2.655	10,088	1	10,089	1
	2.585	10,107	2	10,108	2		2.975	10,461	4	10,462	4		2.855	10,152	5	10,153	4		2.660	10,088	0	10,088	1
	2.590	10,106	1	10,107	1		2.980	10,457	4	10,457	5		2.860	10,148	4	10,149	4		2.665	10,087	1	10,088	0
	2.595	10,105	1	10,105	2		2.985	10,452	5	10,453	4		2.865	10,144	4	10,145	4		2.670	10,086	1	10,087	1
	2.600	10,103	2	10,104	1		2.990	10,448	4	10,449	4		2.870	10,139	5	10,140	5		2.675	10,085	1	10,086	1
	2.605	10,102	1	10,103	1		2.995	10,444	4	10,445	4		2.875	10,135	4	10,136	4		2.680	10,085	0	10,085	1
	2.610	10,101	1	10,101	2		3.000	10,440	4	10,441	4		2.880	10,131	4	10,132	4		2.685	10,084	1	10,085	0

**표13. KIS자산평가 최종호가집계표 (매매일 : 2025/01/10)**

잔존만기			통안증권							국고채						예보채					
년	월	일	휴일	종목명	잔액(조)	만기일	전일	당일	등락	종목명	잔액(조)	만기일	전일	당일	등락	종목명	잔액(조)	만기일	전일	당일	등락
0	0	4		(할)통안DC025-0114-0910	0.8	25-01-14	2.930	2.935	0.005												
0	0	4		통안DC025-0114-0910	0.8	25-01-14	2.930	2.935	0.005												
0	0	11		(할)통안DC025-0121-0910	0.8	25-01-21	2.865	2.870	0.005												
0	0	11		통안DC025-0121-0910	0.8	25-01-21	2.865	2.870	0.005												
0	0	17	설날 임시공휴일	통안DC025-0127-0910	0.8	25-01-27	2.947	2.952	0.005												
0	0	17	설날 임시공휴일	(할)통안DC025-0127-0910	0.8	25-01-27	2.947	2.952	0.005												
0	0	25		(할)통안DC025-0204-0910	0.71	25-02-04	2.967	2.972	0.005												
0	0	25		통안DC025-0204-0910	0.71	25-02-04	2.967	2.972	0.005												
0	1	1		통안DC025-0211-0910	0.39	25-02-11	2.972	2.977	0.005												
0	1	1		(할)통안DC025-0211-0910	0.39	25-02-11	2.972	2.977	0.005												
0	1	8		(할)통안DC025-0218-0910	0.66	25-02-18	2.967	2.972	0.005												
0	1	8		통안DC025-0218-0910	0.66	25-02-18	2.967	2.972	0.005												
0	1	15		(할)통안DC025-0225-0910	0.8	25-02-25	2.967	2.972	0.005												
0	1	15		통안DC025-0225-0910	0.8	25-02-25	2.967	2.972	0.005												
0	1	21	삼일절(대체휴일)+1	통안02320-2503-03	4.19	25-03-03	2.905	2.910	0.005												
0	1	22		통안DC025-0304-0910	0.5	25-03-04	2.930	2.935	0.005												
0	1	22		(할)통안DC025-0304-0910	0.5	25-03-04	2.930	2.935	0.005												
0	1	27	일+1	통안03410-2503-01	0.69	25-03-09	2.920	2.925	0.005												
0	2	0								국고01500-2503(국고20-1)	15.33	25-03-10	2.780	2.785	0.005						
0	2	0								국고03375-2503(국고23-3)	10.86	25-03-10	2.820	2.825	0.005						
0	2	1		(할)통안DC025-0311-0910	0.5	25-03-11	2.957	2.962	0.005												
0	2	1		통안DC025-0311-0910	0.5	25-03-11	2.957	2.962	0.005												
0	2	8		(할)통안DC025-0318-0910	0.5	25-03-18	2.960	2.965	0.005												
0	2	8		통안DC025-0318-0910	0.5	25-03-18	2.960	2.965	0.005												
0	2	15		(할)통안DC025-0325-0910	0.4	25-03-25	2.952	2.957	0.005												
0	2	15		통안DC025-0325-0910	0.4	25-03-25	2.952	2.957	0.005												
0	2	23		통안03280-2504-02	8.17	25-04-02	2.830	2.835	0.005												
0	2	29		통안DC025-0408-0910	1.2	25-04-08	2.840	2.845	0.005												
0	2	29		(할)통안DC025-0408-0910	1.2	25-04-08	2.840	2.845	0.005												
				3M			2.927	2.932	0.005	3M			2.820	2.825	0.005	3M			2.998	2.993	-0.005
0	3	29		통안03430-2505-01	0.59	25-05-09	2.840	2.850	0.010												
0	5	0								국고03125-2506(국고22-4)	10.66	25-06-10	2.745	2.750	0.005						
0	5	0								국고02250-2506(국고15-2)	12.9	25-06-10	2.745	2.750	0.005						
0	5	22		통안03670-2507-02	7.8	25-07-02	2.735	2.745	0.010												

0	5	29		통안03230-2507-01	1.23	25-07-09	2.725	2.735	0.010																						
				6M			2.735	2.745	0.010	6M			2.745	2.750	0.005	6M									2.992	2.982	-0.010				
0	7	24		통안03950-2509-03	3.88	25-09-03	2.670	2.680	0.010																						
0	7	30		통안02890-2509-01	1.29	25-09-09	2.645	2.655	0.010																						
0	8	0								국고03625-2509(국고23-8)	6.46	25-09-10	2.645	2.650	0.005																
0	8	0								국고01125-2509(국고20-6)	13.45	25-09-10	2.555	2.560	0.005																
0	8	22		통안04020-2510-02	6.8	25-10-02	2.612	2.622	0.010																						
				9M			2.612	2.622	0.010	9M			2.645	2.650	0.005	9M										2.823	2.813	-0.010			
0	9	30	일+1	통안02880-2511-01	1.05	25-11-09	2.630	2.645	0.015																						
0	11	0								국고04250-2512(국고22-13)	12.66	25-12-10	2.620	2.630	0.010																
0	11	0								국고02250-2512(국고15-8)	11.2	25-12-10	2.620	2.630	0.010																
0	11	23		통안03340-2601-02	8.4	26-01-02	2.622	2.637	0.015																						
0	11	30		통안02640-2601-01	0.8	26-01-09	2.620	2.635	0.015																						
				1Y			2.622	2.637	0.015	1Y			2.620	2.630	0.010	1Y											2.741	2.726	-0.015		
1	1	21		통안03570-2603-03	7.97	26-03-03	2.572	2.572	0.000																						
1	2	0								국고03250-2603(국고24-3)	8.6	26-03-10	2.590	2.600	0.010																
1	2	0								국고05750-2603(국고06-1)	6.55	26-03-10	2.582	2.602	0.020																
1	2	0								국고01250-2603(국고21-1)	14.86	26-03-10	2.580	2.600	0.020																
1	2	23		통안03365-2604-02	8.88	26-04-02	2.617	2.640	0.023																						
				1.25Y						1.25Y																					
1	5	0								국고03125-2606(국고23-4)	12.56	26-06-10	2.635	2.665	0.030																
1	5	0								국고01875-2606(국고16-3)	11.54	26-06-10	2.652	2.682	0.030																
1	5	22		통안03200-2607-02	7.8	26-07-02	2.622	2.645	0.023																						
				1.5Y			2.622	2.645	0.023	1.5Y			2.635	2.665	0.030	1.5Y												2.695	2.700	0.005	
1	7	24		통안04000-2609-03	8.61	26-09-03	2.632	2.660	0.028																						
1	8	0								국고01750-2609(국고21-7)	12.02	26-09-10	2.622	2.652	0.030																
1	8	0								국고02875-2609(국고24-9)	4.49	26-09-10	2.622	2.662	0.040																
1	8	22		통안02800-2610-02	7.41	26-10-02	2.620	2.647	0.027																						
				1.75Y						1.75Y																					
1	11	0								국고03875-2612(국고23-10)	14.79	26-12-10	2.605	2.650	0.045																
1	11	0								국고01500-2612(국고16-8)	12.89	26-12-10	2.625	2.667	0.042																
1	11	23	토-2	통안02700-2701-02	3	27-01-02	2.580	2.610	0.030																						
				2Y			2.580	2.610	0.030	2Y			2.622	2.662	0.040	2Y												2.692	2.707	0.015	
2	1	21	대통령 선거일+1	통안03430-2703-03	8.8	27-03-03	2.612	2.662	0.050																						
2	2	0								국고02375-2703(국고22-1)	16.64	27-03-10	2.610	2.655	0.045																
2	2	0								국고05250-2703(국고07-3)	5.18	27-03-10	2.610	2.655	0.045																
2	5	0								국고02125-2706(국고17-3)	12.17	27-06-10	2.617	2.665	0.048																
2	5	0								국고03250-2706(국고24-4)	15.36	27-06-10	2.565	2.612	0.047																
				2.5Y			2.612	2.662	0.050	2.5Y			2.565	2.612	0.047	2.5Y													2.740	2.770	0.030



2	7	24		통안02940-2709-03	4.7	27-09-03	2.600	2.660	0.060											
2	8	0								국고03125-2709(국고22-8)	10.88	27-09-10	2.600	2.655	0.055					
2	11	0								국고02875-2712(국고24-12)	1.42	27-12-10	2.497	2.570	0.073					
2	11	0								국고02375-2712(국고17-7)	11.9	27-12-10	2.610	2.682	0.072					
				3Y			2.600	2.660	0.060	3Y			2.497	2.570	0.073	3Y		2.680	2.728	0.048
3	2	0								국고03250-2803(국고23-1)	14.95	28-03-10	2.617	2.667	0.050					
3	2	0								국고05500-2803(국고08-2)	10.79	28-03-10	2.655	2.705	0.050					
3	5	0	토-1							국고02625-2806(국고18-4)	11.18	28-06-10	2.642	2.692	0.050					
3	8	0	일+1							국고03500-2809(국고23-6)	10.4	28-09-10	2.642	2.692	0.050					
3	11	0	일+1							국고02375-2812(국고18-10)	10.71	28-12-10	2.652	2.705	0.053					
				4Y						4Y			2.642	2.692	0.050	4Y		2.746	2.786	0.040
4	2	0	토-1							국고03250-2903(국고24-1)	13.95	29-03-10	2.660	2.715	0.055					
4	5	0	일+1							국고01875-2906(국고19-4)	11.41	29-06-10	2.700	2.752	0.052					
4	8	0								국고03000-2909(국고24-7)	5.53	29-09-10	2.635	2.685	0.050					
4	11	0								국고05500-2912(국고09-5)	10.83	29-12-10	2.727	2.777	0.050					
4	11	0								국고01375-2912(국고19-8)	16.88	29-12-10	2.725	2.775	0.050					
				5Y						5Y			2.635	2.685	0.050	5Y		2.822	2.862	0.040
5	5	0								국고01375-3006(국고20-4)	23.11	30-06-10	2.745	2.795	0.050					
5	11	0								국고04750-3012(국고10-7)	10.96	30-12-10	2.812	2.862	0.050					
5	11	0								국고01500-3012(국고20-9)	18.31	30-12-10	2.810	2.860	0.050					
				6Y						6Y			2.810	2.860	0.050	6Y		2.923	2.973	0.050
6	5	0								국고02000-3106(국고21-5)	17.7	31-06-10	2.825	2.875	0.050					
6	11	0								국고02375-3112(국고21-11)	16	31-12-10	2.857	2.907	0.050					
6	11	0								국고04000-3112(국고11-7)	18.12	31-12-10	2.857	2.907	0.050					
				7Y						7Y			2.857	2.907	0.050	7Y		2.964	3.014	0.050
7	5	0								국고03375-3206(국고22-5)	14.35	32-06-10	2.895	2.945	0.050					
7	11	0								국고04250-3212(국고22-14)	14.21	32-12-10	2.905	2.955	0.050					
				8Y						8Y			2.905	2.955	0.050	8Y		2.993	3.043	0.050
8	5	0								국고03250-3306(국고23-5)	15.57	33-06-10	2.917	2.967	0.050					
8	11	0	토-1							국고03750-3312(국고13-8)	15.22	33-12-10	2.915	2.975	0.060					
8	11	0	토-1							국고04125-3312(국고23-11)	14.15	33-12-10	2.915	2.975	0.060					
				9Y						9Y			2.915	2.975	0.060	9Y		2.992	3.049	0.057
9	5	0	토-1							국고03500-3406(국고24-5)	15.38	34-06-10	2.900	2.960	0.060					
9	11	0	일+1							국고03000-3412(국고24-13)	1.41	34-12-10	2.795	2.840	0.045					
				10Y						10Y			2.795	2.840	0.045	10Y		2.943	2.988	0.045
10	8	0								국고02625-3509(국고15-6)	10.97	35-09-10	2.835	2.882	0.047					
11	8	0								국고01500-3609(국고16-6)	9.4	36-09-10	2.820	2.867	0.047					
				12Y						12Y			2.820	2.867	0.047	12Y		2.925	2.972	0.047
12	8	0								국고02250-3709(국고17-5)	9.21	37-09-10	2.792	2.837	0.045					

13	8	0						국고02375-3809(국고18-7)	7.94	38-09-10	2.800	2.842	0.042						
14	8	0	토-1					국고01125-3909(국고19-6)	11.06	39-09-10	2.755	2.785	0.030						
				15Y				15Y			2.755	2.785	0.030	15Y			2.912	2.942	0.030
15	8	0						국고01500-4009(국고20-7)	11.35	40-09-10	2.775	2.817	0.042						
16	8	0	추석+2					국고01875-4109(국고21-9)	8.99	41-09-10	2.775	2.815	0.040						
				17Y				17Y			2.775	2.815	0.040	17Y			2.893	2.933	0.040
17	8	0						국고03250-4209(국고22-11)	10.9	42-09-10	2.752	2.790	0.038						
17	11	0						국고03000-4212(국고12-5)	19.36	42-12-10	2.742	2.777	0.035						
18	8	0						국고03875-4309(국고23-9)	7.9	43-09-10	2.745	2.780	0.035						
19	8	0	토-1					국고02875-4409(국고24-10)	1.69	44-09-10	2.710	2.745	0.035						
19	11	0	토-1					국고02750-4412(국고14-7)	14.93	44-12-10	2.750	2.785	0.035						
				20Y				20Y			2.710	2.745	0.035	20Y			2.819	2.854	0.035
21	2	0	토-1					국고02000-4603(국고16-1)	14.34	46-03-10	2.740	2.772	0.032						
22	2	0	일+1					국고02125-4703(국고17-1)	21.41	47-03-10	2.720	2.752	0.032						
23	2	0						국고02625-4803(국고18-2)	22.9	48-03-10	2.717	2.750	0.033						
24	2	0						국고02000-4903(국고19-2)	26.68	49-03-10	2.700	2.732	0.032						
				25Y				25Y			2.700	2.732	0.032	25Y			2.861	2.893	0.032
25	2	0						국고01500-5003(국고20-2)	43.19	50-03-10	2.670	2.692	0.022						
26	2	0						국고01875-5103(국고21-2)	50.01	51-03-10	2.702	2.732	0.030						
27	2	0	일+1					국고02500-5203(국고22-2)	28.4	52-03-10	2.710	2.740	0.030						
27	8	0						국고03125-5209(국고22-9)	16.69	52-09-10	2.712	2.742	0.030						
28	2	0						국고03250-5303(국고23-2)	29.21	53-03-10	2.707	2.737	0.030						
28	8	0						국고03625-5309(국고23-7)	19.13	53-09-10	2.707	2.740	0.033						
29	2	0						국고03250-5403(국고24-2)	30.24	54-03-10	2.695	2.727	0.032						
29	8	0						국고02750-5409(국고24-8)	14.29	54-09-10	2.682	2.715	0.033						
				30Y				30Y			2.682	2.715	0.033	30Y			2.837	2.870	0.033
				35Y				35Y			2.685	2.717	0.032	35Y			2.865	2.897	0.032
				40Y				40Y			2.657	2.690	0.033	40Y			2.866	2.899	0.033
41	8	0						국고01500-6609(국고16-9)	2.18	66-09-10	2.632	2.665	0.033						
43	8	0						국고02000-6809(국고18-8)	7.51	68-09-10	2.627	2.660	0.033						
				45Y				45Y			2.622	2.655	0.033	45Y			2.859	2.892	0.033
45	8	0						국고01625-7009(국고20-10)	9.22	70-09-10	2.585	2.617	0.032						
47	8	0	토-1					국고03500-7209(국고22-12)	8.83	72-09-10	2.577	2.610	0.033						
49	8	0						국고02750-7409(국고24-11)	1.7	74-09-10	2.572	2.605	0.033						
				50Y				50Y			2.572	2.605	0.033	50Y			2.836	2.869	0.033