

PART 1 금리추이

표1. 국내 금리 추이 (단위: %, bp)

국내금리	04/23	전일 대비	전월 대비
통안 2Y	2.365	0.5	-25.2
국고 3Y	2.335	1.0	-21.0
국고 10Y	2.592	-2.8	-16.8
국고 30Y	2.485	-0.7	-8.0
CD 91D	2.740	3.0	-10.0
CP 91D	2.910	0.0	-7.0
Call	2.830	1.0	3.0

표2. 해외 금리 추이 (단위: %, bp)

국내금리	04/23	전일 대비	전월 대비
미국 2Y	3.824	5.1	-9.8
미국 5Y	3.983	0.2	-2.8
미국 10Y	4.359	-5.8	9.7
독일 2Y	1.702	1.6	-49.7
독일 10Y	2.476	-0.2	-42.1
일본 10Y	1.333	2.1	-19.1
중국 10Y	1.662	1.4	-27.0

표3. 크레딧 YTM (단위: %, bp)

구분		금일 YTM (04/23)				전일 대비 (04/22)			
		1Y	3Y	5Y	10Y	1Y	3Y	5Y	10Y
특수채	AAA	2.607	2.589	2.647	2.796	0.0	1.5	-1.0	-2.5
은행채	산금/중금	2.566	2.506	2.664	3.049	0.0	1.0	-0.7	-2.8
	AAA	2.602	2.626	2.747	3.147	0.0	1.0	-0.7	-2.8
금융채	AA+	2.742	2.791	2.879	3.946	0.0	1.2	-0.5	-2.8
	AA0	2.753	2.851	3.080	4.132	0.0	1.2	-0.5	-2.8
	AA-	2.819	2.939	3.180	4.329	0.0	1.2	-0.5	-2.8
회사채	AAA	2.738	2.773	2.851	3.168	0.0	1.5	-0.7	-2.8
	AA+	2.814	2.837	2.918	3.483	1.0	1.5	-0.7	-2.8
	AA0	2.833	2.866	2.986	3.822	1.0	1.5	-0.7	-2.8
	AA-	2.866	2.905	3.087	4.188	1.0	1.5	-0.7	-2.8

표4. 크레딧 스프레드 (단위: %, bp)

구분		금일 스프레드 (04/23)				전일 대비 (04/22)			
		1Y	3Y	5Y	10Y	1Y	3Y	5Y	10Y
특수채	AAA	0.207	0.254	0.217	0.204	0.0	0.5	-0.3	0.3
은행채	산금/중금	0.166	0.171	0.234	0.457	0.0	0.0	0.0	0.0
	AAA	0.202	0.291	0.317	0.555	0.0	0.0	0.0	0.0
금융채	AA+	0.342	0.456	0.449	1.354	0.0	0.2	0.2	0.0
	AA0	0.353	0.516	0.650	1.540	0.0	0.2	0.2	0.0
	AA-	0.419	0.604	0.750	1.737	0.0	0.2	0.2	0.0
회사채	AAA	0.338	0.438	0.421	0.576	0.0	0.5	0.0	0.0
	AA+	0.414	0.502	0.488	0.891	1.0	0.5	0.0	0.0
	AA0	0.433	0.531	0.556	1.230	1.0	0.5	0.0	0.0
	AA-	0.466	0.570	0.657	1.596	1.0	0.5	0.0	0.0

표5. CD/CP YTM

(단위: %, bp)

구분		금일 YTM (04/23)					전일 대비 (04/22)				
		7D	1M	3M	6M	1Y	7D	1M	3M	6M	1Y
CD	AAA	2.71	2.71	2.74	2.66	2.61	0.0	0.0	3.0	0.0	0.0
	AA+	2.76	2.76	2.76	2.71	2.66	0.0	0.0	0.0	1.0	1.0
CP	A1	2.86	2.91	2.91	2.95	2.96	0.0	0.0	0.0	0.0	0.0
	A2+	2.96	3.04	3.04	3.11	3.16	0.0	0.0	0.0	0.0	0.0
	A3+	3.04	3.18	3.23	3.31	3.39	0.0	0.0	0.0	0.0	0.0

PART 2 발행.만기/유통
표6. 금일 발행 내역

(단위: %, 억원)

섹터	종목명	발행일	만기일	만기	이자지급	쿠폰	발행 SP	발행액	ESG*	등급
특수채	한국가스공사521	2025-04-23	2027-04-23	2	이표	2.608	민평 +1bp	900		AAA
특수채	한국가스공사522	2025-04-23	2028-04-23	3	이표	2.635	민평 +2bp	1,100		AAA
특수채	도로공사939	2025-04-23	2028-04-21	2.99	이표	2.552	민평 -1bp	400		AAA
특수채	도로공사940	2025-04-23	2030-04-23	5	이표	2.657	민평	900		AAA
특수채	국가철도공단채권428	2025-04-23	2035-04-23	10	이표	2.819	민평	2,100		AAA
특수채	하남도시공사2025-03	2025-04-23	2026-04-23	1	이표	2.707	민평 -5bp	100		AA0
은행채	신한은행29-04-이-1-B	2025-04-23	2026-04-23	1	이표	2.590	민평 -1bp	2,500		AAA
은행채	신한은행29-04-이-1.5-A	2025-04-23	2026-10-23	1.5	이표	2.550	민평 -1bp	1,000		AAA
은행채	기업은행(단)2504할275A-23	2025-04-23	2026-01-23	0.75	할인	2.560	민평 -6bp	2,100		AAA
은행채	우리은행29-04-이표03-갑-23	2025-04-23	2028-04-23	3	이표	2.600	민평 -1bp	5,000		AAA
금융채	현대캐피탈2050-1(녹)	2025-04-23	2028-04-20	2.99	이표	2.744	민평 -3bp	500	E	AA+
금융채	현대캐피탈2050-2(녹)	2025-04-23	2028-04-21	2.99	이표	2.744	민평 -3bp	1,600	E	AA+
금융채	현대캐피탈2050-3(녹)	2025-04-23	2030-04-23	5	이표	2.862	민평 -1bp	2,000	E	AA+
금융채	현대캐피탈2050-4(녹)	2025-04-23	2030-06-21	5.16	이표	2.862	민평 -1bp	100	E	AA+
금융채	신한카드2258-1	2025-04-23	2029-04-23	4	이표	2.802	민평	700		AA+
금융채	신한카드2258-2	2025-04-23	2030-04-23	5	이표	2.867	민평	300		AA+
금융채	JB 우리캐피탈534-1	2025-04-23	2027-06-23	2.17	이표	2.847	민평 -1bp	500		AA-
금융채	JB 우리캐피탈534-2	2025-04-23	2027-12-23	2.67	이표	2.874	민평	800		AA-
금융채	JB 우리캐피탈534-3	2025-04-23	2028-01-21	2.74	이표	2.884	민평	700		AA-
금융채	JB 우리캐피탈534-4	2025-04-23	2028-04-21	2.99	이표	2.916	민평	300		AA-
회사채	엔에이치투자72-1	2025-04-23	2028-04-21	2.99	이표	2.796	민평 -4bp	2,700		AA+
회사채	엔에이치투자72-2	2025-04-23	2030-04-23	5	이표	2.907	민평 -8bp	1,300		AA+
회사채	JB금융지주26	2025-04-23	2026-04-23	1	이표	2.829	민평 -4bp	500		AA+
회사채	CJ대한통운103-1	2025-04-23	2027-04-23	2	이표	2.728	민평 -1bp	500		AA-
회사채	CJ대한통운103-2	2025-04-23	2028-04-21	2.99	이표	2.794	민평 +3bp	2,400		AA-
회사채	CJ대한통운103-3	2025-04-23	2030-04-23	5	이표	2.944	민평 +4bp	1,100		AA-
회사채	신세계센트럴10-1	2025-04-23	2027-04-23	2	이표	2.817	민평 +3bp	700		AA-
회사채	신세계센트럴10-2	2025-04-23	2028-04-23	3	이표	2.883	민평 +7bp	1,300		AA-
회사채	보령52-1	2025-04-23	2027-04-23	2	이표	3.147	등급민평 -10	860		A0
회사채	보령52-2	2025-04-23	2028-04-21	2.99	이표	3.253	등급민평 -23	1,140		A0
회사채	금호타이어15-1	2025-04-23	2027-04-23	2	이표	3.167	등급민평 -8b	500		A0
회사채	금호타이어15-2	2025-04-23	2028-04-21	2.99	이표	3.183	등급민평 -30	1,500		A0

*ESG : 녹색(Green), 사회(Social), 지배구조(Governance)

주) 선매출채권, ABS, 주관채, 파생상품 제외

표7. 만기 현황 (T+7)

(단위: %, 억원)

섹터	종목명	발행일	만기일	만기	이자지급	쿠폰	발행액	ESG*	등급
국고채	재정2025-0050-0063	2025-03-06	2025-05-08	0.17	할인	2.78	20,000		
특수채	한국전력1384	2023-05-08	2025-05-08	2	이표	3.88	2,700		AAA
특수채	농금채(중앙회)2023-5이2Y-A	2023-05-08	2025-05-08	2	이표	3.7	700		AAA
특수채	한국철도공사189	2020-05-08	2025-05-08	5	이표	1.405	1,600		AAA
은행채	하나은행46-05이2갑-08	2023-05-08	2025-05-08	2	이표	3.67	2,300		AAA
은행채	산금20신이0500-0508-3(사)	2020-05-08	2025-05-08	5	이표	1.39	2,000	S	AAA
금융채	현대카드872-1	2023-05-11	2025-05-08	1.99	이표	3.999	300		AA+
금융채	신한캐피탈459-5	2022-04-11	2025-05-08	3.08	FRN	3.242	300		AA-
금융채	신한캐피탈461-5	2022-05-10	2025-05-08	2.99	FRN	3.407	400		AA-
금융채	우리금융캐피탈488-2	2023-11-09	2025-05-08	1.5	이표	4.866	100		AA-
금융채	JB 우리캐피탈483-3	2023-08-08	2025-05-08	1.75	이표	4.572	100		AA-
금융채	애큐온캐피탈209-1	2024-04-08	2025-05-08	1.08	이표	5.908	200		A0
금융채	키움캐피탈163-2	2023-11-08	2025-05-08	1.5	이표	6.659	50		A-
금융채	키움캐피탈179-2	2024-04-08	2025-05-08	1.08	이표	5.777	100		A-
회사채	현대자동차317-2	2020-05-08	2025-05-08	5	이표	1.811	1,300		AAA
회사채	한국서부발전27-2	2015-05-08	2025-05-08	10	이표	2.701	800		AAA
회사채	하나에프앤아이186-1	2023-11-08	2025-05-08	1.5	이표	5.406	250		A+
회사채	HD현대일렉트릭8-1	2023-05-08	2025-05-08	2	이표	5.167	890		A0
회사채	롯데손해보험8(후)	2020-05-07	2025-05-08	5	FRN	5	900		A-

*ESG : 녹색(Green), 사회(Social), 지배구조(Governance)

주) 선매출채권, ABS, 주관채, 파생상품 제외

표8. 섹터별 당일 유통 랭킹 TOP 3

(단위: 억원)

섹터	종목코드	종목명	거래량
국고채	KR103104AF45	재정2025-0120-0063	52,300
국고채	KR103501GEC6	국고02875-2712(국고24-12)	28,148
국고채	KR103502GEC4	국고03000-3412(국고24-13)	22,828
지역개발	KR2001024F44	서울도시철도25-04	37
지역개발	KR2044022F46	경기지역개발25-04	35
지역개발	KR2005012B68	광주지역개발21-06	21
특수채	KR352702GF48	국가철도공단채권428	4,760
특수채	KR350803GF40	한국가스공사522	3,000
특수채	KR350804GF49	한국가스공사521	2,500
통안채	KR310101GF43	통안02620-2704-02	22,800
통안채	KR310101GF19	통안02700-2701-02	8,900
통안채	KR310102GF34	통안02690-2803-03	6,100
은행채	KR6000036F48	우리은행29-04-이표03-갑-23	15,900
은행채	KR6000013F45	신한은행29-04-이-1-B	6,500
은행채	KR6000014F44	신한은행29-04-이-1.5-A	2,700

금융채	KR6029888F46	현대캐피탈2050-2(녹)	1,900
금융채	KR6079317F42	JB 우리캐피탈534-1	1,300
금융채	KR6176942D82	아이엠캐피탈103-1	1,100
회사채	KR6361861A80	여주에너지서비스1-1	2,640
회사채	KR6032641F14	LG유플러스118-1	2,100
회사채	KR6063622CA1	한국서부발전55-2(녹)	1,800

주) 옵션, FRN, 파생상품 제외

그림1. 크레딧 섹터별 당일 발행액 (단위: 억원)

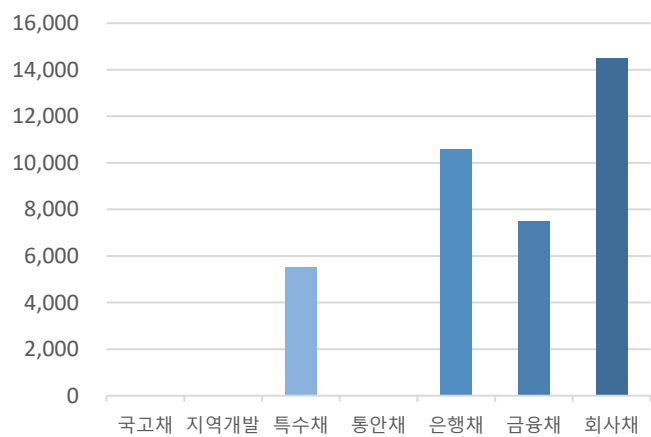

자료: KIS자산평가

그림2. 크레딧 섹터별 당일 만기액 (단위: 억원)

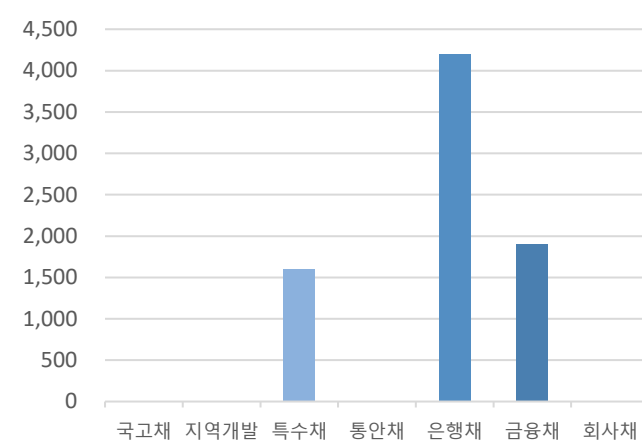

자료: KIS자산평가

PART 3 주요채권지수

표9. 주요채권지수

구분	한경- KIS-Reuters				KOB130	KOB120
	종합	국공채	금융채	회사채		
당일지수	286.3260	297.0586	256.5688	305.1559	234.2637	252.0992
전일대비	0.1630	0.2506	0.0103	0.0360	0.0080	0.0093
평균듀레이션	6.1983	8.5800	1.4375	2.6081	0.9468	1.8197

그림3. 일일변동추이(채권종류)

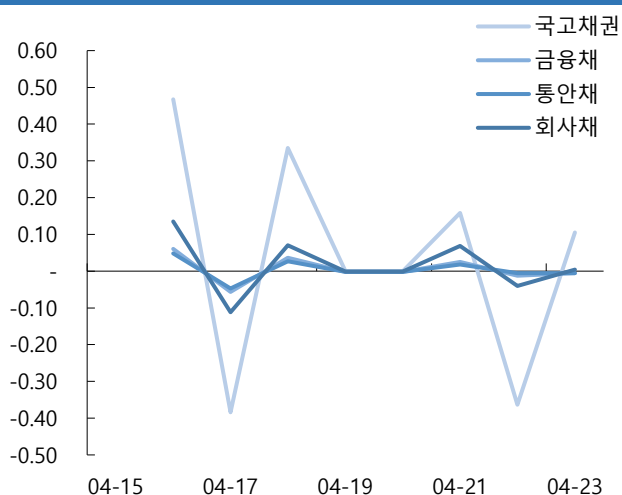

자료: KIS자산평가

그림4. 일일변동추이(잔존만기)

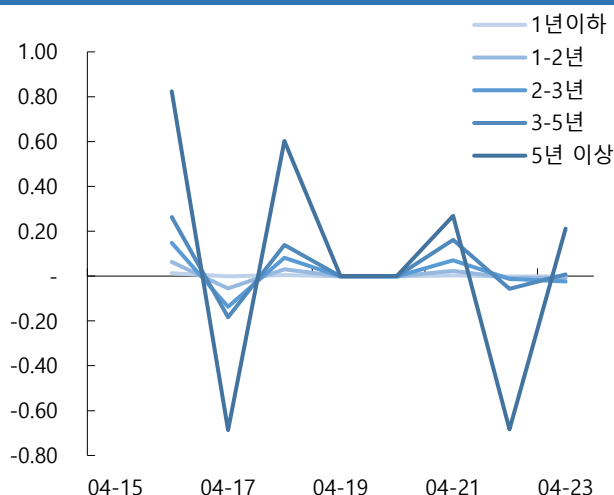

자료: KIS자산평가

그림5. 기간별수익률(채권종류)

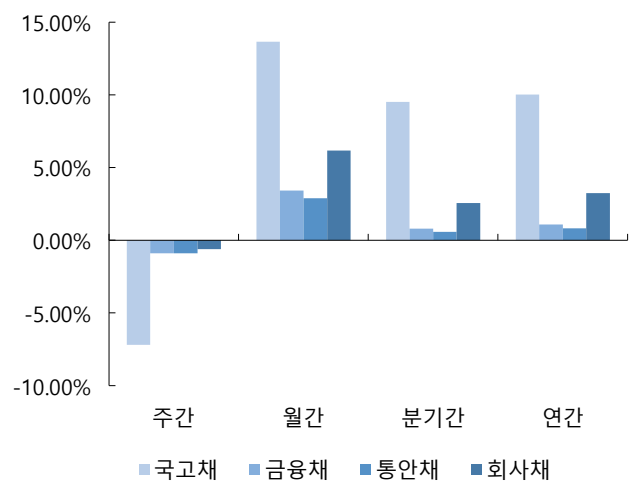

자료: KIS자산평가

그림6. 기간별수익률(잔존만기)

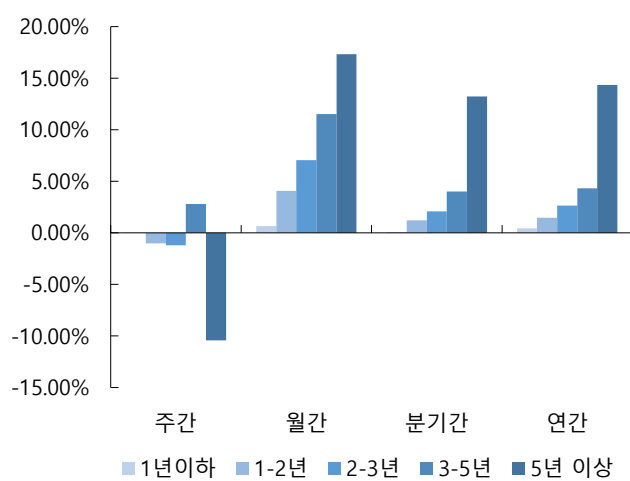

자료: KIS자산평가

표12. 기준물 단가 변화표 (매매일 : 2025/04/23)

종목명	금리	4/25	차이	4/28	차이	종목명	금리	4/25	차이	4/28	차이	종목명	금리	4/25	차이	4/28	차이	종목명	금리	4/25	차이	4/28	차이
국고24-1	2.412	10,348		10,350		국고24-4	2.315	10,314		10,315		국고24-7	2.410	10,280		10,282		국고24-12	2.295	10,254		10,256	
	2.417	10,346	2	10,348	2		2.320	10,312	2	10,314	1		2.415	10,278	2	10,280	2		2.300	10,252	2	10,254	2
	2.422	10,344	2	10,346	2		2.325	10,311	1	10,313	1		2.420	10,276	2	10,278	2		2.305	10,251	1	10,253	1
	2.427	10,342	2	10,344	2		2.330	10,310	1	10,312	1		2.425	10,274	2	10,276	2		2.310	10,250	1	10,252	1
	2.432	10,341	1	10,343	1		2.335	10,309	1	10,311	1		2.430	10,272	2	10,274	2		2.315	10,249	1	10,250	2
	2.437	10,339	2	10,341	2		2.340	10,308	1	10,310	1		2.435	10,270	2	10,272	2		2.320	10,247	2	10,249	1
	2.442	10,337	2	10,339	2		2.345	10,307	1	10,309	1		2.440	10,268	2	10,270	2		2.325	10,246	1	10,248	1
	2.447	10,335	2	10,337	2		2.350	10,306	1	10,308	1		2.445	10,266	2	10,268	2		2.330	10,245	1	10,247	1
○ KIS 민평	2.452	10,333	2	10,335	2	○ KIS 민평	2.355	10,305	1	10,307	1	○ KIS 민평	2.450	10,264	2	10,266	2	○ KIS 민평	2.335	10,243	2	10,245	2
	2.457	10,331	2	10,333	2		2.360	10,304	1	10,306	1		2.455	10,261	3	10,263	3		2.340	10,242	1	10,244	1
	2.462	10,329	2	10,331	2		2.365	10,303	1	10,305	1		2.460	10,259	2	10,261	2		2.345	10,241	1	10,243	1
	2.467	10,327	2	10,330	1		2.370	10,302	1	10,304	1		2.465	10,257	2	10,259	2		2.350	10,240	1	10,242	1
	2.472	10,326	1	10,328	2		2.375	10,301	1	10,303	1		2.470	10,255	2	10,257	2		2.355	10,238	2	10,240	2
	2.477	10,324	2	10,326	2		2.380	10,300	1	10,302	1		2.475	10,253	2	10,255	2		2.360	10,237	1	10,239	1
	2.482	10,322	2	10,324	2		2.385	10,299	1	10,301	1		2.480	10,251	2	10,253	2		2.365	10,236	1	10,238	1
	2.487	10,320	2	10,322	2		2.390	10,298	1	10,300	1		2.485	10,249	2	10,251	2		2.370	10,234	2	10,236	2
	2.492	10,318	2	10,320	2		2.395	10,297	1	10,299	1		2.490	10,247	2	10,249	2		2.375	10,233	1	10,235	1

종목명	금리	4/25	차이	4/28	차이	종목명	금리	4/25	차이	4/28	차이	종목명	금리	4/25	차이	4/28	차이	종목명	금리	4/25	차이	4/28	차이
국고24-5	2.567	10,885		10,887		국고24-13	2.552	10,491		10,494		국고25-3	2.390	10,140		10,142		통당	2.325	10,072		10,074	
	2.572	10,880	5	10,883	4		2.557	10,487	4	10,489	5		2.395	10,137	3	10,139	3		2.330	10,071	1	10,073	1
	2.577	10,876	4	10,879	4		2.562	10,483	4	10,485	4		2.400	10,135	2	10,137	2		2.335	10,070	1	10,072	1
	2.582	10,872	4	10,874	5		2.567	10,478	5	10,481	4		2.405	10,133	2	10,135	2		2.340	10,069	1	10,071	1
	2.587	10,868	4	10,870	4		2.572	10,474	4	10,476	5		2.410	10,130	3	10,132	3		2.345	10,068	1	10,070	1
	2.592	10,864	4	10,866	4		2.577	10,470	4	10,472	4		2.415	10,128	2	10,130	2		2.350	10,067	1	10,069	1
	2.597	10,859	5	10,862	4		2.582	10,466	4	10,468	4		2.420	10,126	2	10,128	2		2.355	10,066	1	10,068	1
	2.602	10,855	4	10,858	4		2.587	10,461	5	10,463	5		2.425	10,123	3	10,125	3		2.360	10,065	1	10,067	1
○ KIS 민평	2.607	10,851	4	10,853	5	○ KIS 민평	2.592	10,457	4	10,459	4	○ KIS 민평	2.430	10,121	2	10,123	2	○ KIS 민평	2.365	10,064	1	10,066	1
	2.612	10,847	4	10,849	4		2.597	10,453	4	10,455	4		2.435	10,119	2	10,121	2		2.370	10,063	1	10,065	1
	2.617	10,843	4	10,845	4		2.602	10,448	5	10,450	5		2.440	10,117	2	10,119	2		2.375	10,062	1	10,064	1
	2.622	10,838	5	10,841	4		2.607	10,444	4	10,446	4		2.445	10,114	3	10,116	3		2.380	10,061	1	10,063	1
	2.627	10,834	4	10,837	4		2.612	10,440	4	10,442	4		2.450	10,112	2	10,114	2		2.385	10,060	1	10,062	1
	2.632	10,830	4	10,832	5		2.617	10,435	5	10,438	4		2.455	10,110	2	10,112	2		2.390	10,059	1	10,061	1
	2.637	10,826	4	10,828	4		2.622	10,431	4	10,433	5		2.460	10,107	3	10,109	3		2.395	10,058	1	10,060	1
	2.642	10,822	4	10,824	4		2.627	10,427	4	10,429	4		2.465	10,105	2	10,107	2		2.400	10,057	1	10,059	1
	2.647	10,817	5	10,820	4		2.632	10,422	5	10,425	4		2.470	10,103	2	10,105	2		2.405	10,057	0	10,059	0

표13. KIS자산평가 최종호가집계표 (매매일 : 2025/04/23)

잔존만기			통안증권							국고채						예보채					
년	월	일	휴일	종목명	잔액(조)	만기일	전일	당일	등락	종목명	잔액(조)	만기일	전일	당일	등락	종목명	잔액(조)	만기일	전일	당일	등락
0	0	1								재정2025-0030-0063	0	25-04-24	2.685	2.675	-0.010						
0	0	7								재정2025-0040-0063	0	25-04-30	2.695	2.685	-0.010						
0	0	13	어린이날(대체휴일)+1	(할)통안DC025-0506-0910	0.38	25-05-06	2.700	2.700	0.000												
0	0	13	어린이날(대체휴일)+1	통안DC025-0506-0910	0.38	25-05-06	2.700	2.700	0.000												
0	0	15								재정2025-0050-0063	0	25-05-08	2.680	2.670	-0.010						
0	0	16		통안03430-2505-01	0.59	25-05-09	2.700	2.700	0.000												
0	0	20		(할)통안DC025-0513-0910	0.5	25-05-13	2.700	2.700	0.000												
0	0	20		통안DC025-0513-0910	0.5	25-05-13	2.700	2.700	0.000												
0	0	22								재정2025-0060-0063	0	25-05-15	2.665	2.655	-0.010						
0	0	27		(할)통안DC025-0520-0910	0.5	25-05-20	2.685	2.685	0.000												
0	0	27		통안DC025-0520-0910	0.5	25-05-20	2.685	2.685	0.000												
0	0	29								재정2025-0070-0063	0	25-05-22	2.615	2.615	0.000						
0	1	4		(할)통안DC025-0527-0910	0.5	25-05-27	2.635	2.635	0.000												
0	1	4		통안DC025-0527-0910	0.5	25-05-27	2.635	2.635	0.000												
0	1	6								재정2025-0080-0063	0	25-05-29	2.685	2.675	-0.010						
0	1	11	대통령선거 임시공휴일	통안DC025-0603-0910	0.5	25-06-03	2.655	2.655	0.000												
0	1	11	대통령선거 임시공휴일	(할)통안DC025-0603-0910	0.5	25-06-03	2.655	2.655	0.000												
0	1	13								재정2025-0090-0063	0	25-06-05	2.670	2.660	-0.010						
0	1	18		통안DC025-0610-0910	0.5	25-06-10	2.575	2.575	0.000	국고03125-2506(국고22-4)	10.66	25-06-10	2.560	2.560	0.000						
0	1	18		(할)통안DC025-0610-0910	0.5	25-06-10	2.575	2.575	0.000	국고03125-2506(국고22-4)	10.66	25-06-10	2.560	2.560	0.000						
0	1	18		(할)통안DC025-0610-0910	0.5	25-06-10	2.575	2.575	0.000	국고02250-2506(국고15-2)	12.9	25-06-10	2.560	2.560	0.000						
0	1	18		통안DC025-0610-0910	0.5	25-06-10	2.575	2.575	0.000	국고02250-2506(국고15-2)	12.9	25-06-10	2.560	2.560	0.000						
0	1	20								재정2025-0100-0063	0	25-06-12	2.630	2.620	-0.010						
0	1	25		통안DC025-0617-0910	0.5	25-06-17	2.565	2.565	0.000												
0	1	25		(할)통안DC025-0617-0910	0.5	25-06-17	2.565	2.565	0.000												
0	1	27								재정2025-0110-0063	0	25-06-19	2.650	2.640	-0.010						
0	2	1		(할)통안DC025-0624-0910	0.5	25-06-24	2.545	2.545	0.000												
0	2	1		통안DC025-0624-0910	0.5	25-06-24	2.545	2.545	0.000												
0	2	3								재정2025-0120-0063	0	25-06-26	0.000	2.590	2.590						
0	2	8		통안DC025-0701-0910	0.5	25-07-01	2.570	2.570	0.000												
0	2	8		(할)통안DC025-0701-0910	0.5	25-07-01	2.570	2.570	0.000												
0	2	9		통안03670-2507-02	7.8	25-07-02	2.607	2.607	0.000												
0	2	15		통안DC025-0708-0910	0.5	25-07-08	2.555	2.555	0.000												
0	2	15		(할)통안DC025-0708-0910	0.5	25-07-08	2.555	2.555	0.000												

0	2	16		통안03230-2507-01	1.18	25-07-09	2.602	2.602	0.000											
0	2	22		통안DC025-0715-0910	0.5	25-07-15	2.475	2.475	0.000											
0	2	22		(할)통안DC025-0715-0910	0.5	25-07-15	2.475	2.475	0.000											
0	2	29		(할)통안DC025-0722-0910	0.5	25-07-22	2.450	2.450	0.000											
0	2	29		통안DC025-0722-0910	0.5	25-07-22	2.450	2.450	0.000											
				3M			2.607	2.607	0.000	3M			2.560	2.560	0.000	3M		2.671	2.671	0.000
0	4	11		통안03950-2509-03	3.74	25-09-03	2.582	2.582	0.000											
0	4	17		통안02890-2509-01	1.27	25-09-09	2.557	2.557	0.000											
0	4	18								국고01125-2509(국고20-6)	13.45	25-09-10	2.405	2.405	0.000					
0	4	18								국고03625-2509(국고23-8)	6.46	25-09-10	2.525	2.525	0.000					
0	5	9		통안04020-2510-02	6.24	25-10-02	2.527	2.527	0.000											
				6M			2.527	2.527	0.000	6M			2.525	2.525	0.000	6M		2.650	2.645	-0.005
0	6	17	일+1	통안02880-2511-01	1.05	25-11-09	2.520	2.520	0.000											
0	7	17								국고02250-2512(국고15-8)	11.2	25-12-10	2.510	2.510	0.000					
0	7	17								국고04250-2512(국고22-13)	12.66	25-12-10	2.510	2.510	0.000					
0	8	10		통안03340-2601-02	6.2	26-01-02	2.490	2.485	-0.005											
0	8	17		통안02640-2601-01	1.21	26-01-09	2.470	2.470	0.000											
0	8	18	토-1							외평채권02750-2601(25-1)	0.8	26-01-10	2.445	2.445	0.000					
				9M			2.490	2.485	-0.005	9M			2.510	2.510	0.000	9M		2.587	2.582	-0.005
0	9	18								외평채권02625-2602(25-2)	0.8	26-02-10	2.435	2.445	0.010					
0	10	8		통안03570-2603-03	6.23	26-03-03	2.405	2.405	0.000											
0	10	14		통안02600-2603-01	1	26-03-09	2.400	2.400	0.000											
0	10	15								외평채권02625-2603(25-3)	1.2	26-03-10	2.432	2.442	0.010					
0	10	15								국고03250-2603(국고24-3)	8.6	26-03-10	2.420	2.420	0.000					
0	10	15								국고01250-2603(국고21-1)	14.86	26-03-10	2.375	2.375	0.000					
0	10	15								국고05750-2603(국고06-1)	6.55	26-03-10	2.397	2.397	0.000					
0	11	10		통안03365-2604-02	8.88	26-04-02	2.400	2.400	0.000											
0	11	18								외평채권02375-2604(25-4)	1.62	26-04-10	2.440	2.445	0.005					
				1Y			2.400	2.400	0.000	1Y			2.420	2.420	0.000	1Y		2.542	2.542	0.000
1	1	18								국고01875-2606(국고16-3)	11.54	26-06-10	2.390	2.395	0.005					
1	1	18								국고03125-2606(국고23-4)	12.56	26-06-10	2.390	2.395	0.005					
1	2	9		통안03200-2607-02	7.8	26-07-02	2.402	2.405	0.003											
				1.25Y						1.25Y										
1	4	11		통안04000-2609-03	7.02	26-09-03	2.402	2.405	0.003											
1	4	18								국고02875-2609(국고24-9)	5.49	26-09-10	2.390	2.395	0.005					
1	4	18								국고01750-2609(국고21-7)	12.02	26-09-10	2.390	2.395	0.005					
1	5	9		통안02800-2610-02	7.41	26-10-02	2.405	2.405	0.000											
				1.5Y			2.405	2.405	0.000	1.5Y			2.390	2.395	0.005	1.5Y		2.472	2.472	0.000
1	7	17								국고03875-2612(국고23-10)	14.79	26-12-10	2.390	2.395	0.005					

7	1	18							국고03375-3206(국고22-5)	14.3	32-06-10	2.615	2.595	-0.020						
7	7	17							국고04250-3212(국고22-14)	14.13	32-12-10	2.632	2.610	-0.022						
									8Y			2.632	2.610	-0.022	8Y			2.707	2.685	-0.022
8	1	18							국고03250-3306(국고23-5)	15.41	33-06-10	2.642	2.617	-0.025						
8	7	17	토-1						국고04125-3312(국고23-11)	14.11	33-12-10	2.642	2.615	-0.027						
8	7	17	토-1						국고03750-3312(국고13-8)	15.16	33-12-10	2.642	2.615	-0.027						
									9Y			2.642	2.615	-0.027	9Y			2.716	2.689	-0.027
9	1	18	토-1						국고03500-3406(국고24-5)	15.38	34-06-10	2.637	2.607	-0.030						
9	7	17	일+1						국고03000-3412(국고24-13)	14.47	34-12-10	2.620	2.592	-0.028						
									10Y			2.620	2.592	-0.028	10Y			2.755	2.727	-0.028
10	4	18							국고02625-3509(국고15-6)	10.9	35-09-10	2.627	2.600	-0.027						
11	4	18							국고01500-3609(국고16-6)	9.4	36-09-10	2.615	2.592	-0.023						
									12Y			2.615	2.592	-0.023	12Y			2.716	2.693	-0.023
12	4	18							국고02250-3709(국고17-5)	9.21	37-09-10	2.605	2.585	-0.020						
13	4	18							국고02375-3809(국고18-7)	7.94	38-09-10	2.635	2.615	-0.020						
14	4	18	토-1						국고01125-3909(국고19-6)	11.06	39-09-10	2.605	2.590	-0.015						
									15Y			2.605	2.590	-0.015	15Y			2.751	2.736	-0.015
15	4	18							국고01500-4009(국고20-7)	11.33	40-09-10	2.617	2.605	-0.012						
16	4	18	추석+2						국고01875-4109(국고21-9)	8.99	41-09-10	2.617	2.607	-0.010						
									17Y			2.617	2.607	-0.010	17Y			2.727	2.717	-0.010
17	4	18							국고03250-4209(국고22-11)	10.22	42-09-10	2.600	2.592	-0.008						
17	7	17							국고03000-4212(국고12-5)	18.91	42-12-10	2.597	2.590	-0.007						
18	4	18							국고03875-4309(국고23-9)	7.9	43-09-10	2.610	2.600	-0.010						
19	4	18	토-1						국고02875-4409(국고24-10)	4.65	44-09-10	2.577	2.570	-0.007						
19	7	17	토-1						국고02750-4412(국고14-7)	14.93	44-12-10	2.602	2.595	-0.007						
									20Y			2.577	2.570	-0.007	20Y			2.676	2.669	-0.007
20	10	15	토-1						국고02000-4603(국고16-1)	14.34	46-03-10	2.610	2.602	-0.008						
21	10	15	일+1						국고02125-4703(국고17-1)	21.41	47-03-10	2.582	2.575	-0.007						
22	10	16							국고02625-4803(국고18-2)	22.9	48-03-10	2.565	2.557	-0.008						
23	10	15							국고02000-4903(국고19-2)	26.68	49-03-10	2.535	2.527	-0.008						
24	10	15							국고01500-5003(국고20-2)	43.19	50-03-10	2.500	2.492	-0.008						
									25Y			2.500	2.492	-0.008	25Y			2.693	2.685	-0.008
25	10	15							국고01875-5103(국고21-2)	50.01	51-03-10	2.507	2.500	-0.007						
26	10	16	일+1						국고02500-5203(국고22-2)	28.4	52-03-10	2.530	2.522	-0.008						
27	4	18							국고03125-5209(국고22-9)	16.69	52-09-10	2.527	2.520	-0.007						
27	10	15							국고03250-5303(국고23-2)	29.21	53-03-10	2.525	2.517	-0.008						
28	4	18							국고03625-5309(국고23-7)	19.13	53-09-10	2.510	2.502	-0.008						
28	10	15							국고03250-5403(국고24-2)	30.24	54-03-10	2.517	2.510	-0.007						
29	4	18							국고02750-5409(국고24-8)	20.86	54-09-10	2.495	2.487	-0.008						

29	10	15						국고02625-5503(국고25-2)	18.43	55-03-10	2.492	2.485	-0.007						
			30Y					30Y			2.492	2.485	-0.007	30Y			2.649	2.642	-0.007
			35Y					35Y			2.497	2.490	-0.007	35Y			2.674	2.667	-0.007
			40Y					40Y			2.470	2.462	-0.008	40Y			2.676	2.668	-0.008
41	4	18						국고01500-6609(국고16-9)	2.18	66-09-10	2.410	2.402	-0.008						
43	4	18						국고02000-6809(국고18-8)	7.51	68-09-10	2.405	2.395	-0.010						
			45Y					45Y			2.405	2.395	-0.010	45Y			2.634	2.624	-0.010
45	4	18						국고01625-7009(국고20-10)	9.22	70-09-10	2.370	2.362	-0.008						
47	4	18	토-1					국고03500-7209(국고22-12)	8.83	72-09-10	2.340	2.332	-0.008						
49	4	18						국고02750-7409(국고24-11)	4.3	74-09-10	2.337	2.330	-0.007						
			50Y					50Y			2.337	2.330	-0.007	50Y			2.598	2.591	-0.007