

PART 1 금리추이

표1. 국내 금리 추이 (단위: %, bp)

국내금리	04/24	전일 대비	전월 대비
통안 2Y	3.397	4.2	23.2
국고 3Y	3.495	4.0	16.3
국고 10Y	3.815	2.8	11.5
국고 30Y	3.672	2.0	7.2
CD 91D	2.820	-1.0	-1.0
CP 91D	3.060	0.0	-5.0
Call	2.570	2.0	1.0

표2. 해외 금리 추이 (단위: %, bp)

국내금리	04/24	전일 대비	전월 대비
미국 2Y	3.837	3.0	9.8
미국 5Y	3.958	2.3	9.2
미국 10Y	4.325	0.8	5.9
독일 2Y	2.609	2.9	19.1
독일 10Y	3.039	0.4	8.2
일본 10Y	2.438	1.5	19.5
중국 10Y	1.744	0.7	-6.5

표3. 크레딧 YTM (단위: %, bp)

구분		금일 YTM (04/24)				전일 대비 (04/23)			
		1Y	3Y	5Y	10Y	1Y	3Y	5Y	10Y
특수채	AAA	3.109	3.810	3.905	4.029	1.5	3.5	3.0	2.8
은행채	산금/중금	3.078	3.720	3.908	4.176	1.0	4.0	4.5	2.8
	AAA	3.125	3.808	3.951	4.279	1.0	4.0	3.0	2.8
금융채	AA+	3.330	4.047	4.075	5.197	-0.5	3.5	3.0	2.8
	AA0	3.348	4.137	4.251	5.377	-0.5	3.5	3.0	2.8
	AA-	3.431	4.231	4.347	5.584	-0.5	3.5	3.0	2.8
회사채	AAA	3.263	3.966	4.035	4.331	0.5	3.7	3.5	2.8
	AA+	3.341	4.076	4.123	4.624	0.5	3.7	3.3	2.8
	AA0	3.367	4.111	4.191	4.963	0.5	3.7	3.3	2.8
	AA-	3.405	4.155	4.292	5.329	0.5	3.7	3.3	2.8

표4. 크레딧 스프레드 (단위: %, bp)

구분		금일 스프레드 (04/24)				전일 대비 (04/23)			
		1Y	3Y	5Y	10Y	1Y	3Y	5Y	10Y
특수채	AAA	0.274	0.315	0.225	0.214	1.5	-0.5	0.0	0.0
은행채	산금/중금	0.243	0.225	0.228	0.361	1.0	0.0	1.5	0.0
	AAA	0.290	0.313	0.271	0.464	1.0	0.0	0.0	0.0
금융채	AA+	0.495	0.552	0.395	1.382	-0.5	-0.5	0.0	0.0
	AA0	0.513	0.642	0.571	1.562	-0.5	-0.5	0.0	0.0
	AA-	0.596	0.736	0.667	1.769	-0.5	-0.5	0.0	0.0
회사채	AAA	0.428	0.471	0.355	0.516	0.5	-0.3	0.5	0.0
	AA+	0.506	0.581	0.443	0.809	0.5	-0.3	0.3	0.0
	AA0	0.532	0.616	0.511	1.148	0.5	-0.3	0.3	0.0
	AA-	0.570	0.660	0.612	1.514	0.5	-0.3	0.3	0.0

표5. CD/CP YTM

(단위: %, bp)

구분		금일 YTM (04/24)					전일 대비 (04/23)				
		7D	1M	3M	6M	1Y	7D	1M	3M	6M	1Y
CD	AAA	2.59	2.70	2.82	2.84	2.85	0.0	0.0	-1.0	0.0	0.0
	AA+	2.62	2.74	2.84	2.89	2.95	0.0	0.0	-1.0	0.0	0.0
CP	A1	2.71	2.85	3.06	3.13	3.15	0.0	0.0	0.0	0.0	0.0
	A2+	2.80	2.95	3.16	3.26	3.29	0.0	0.0	0.0	0.0	0.0
	A3+	2.88	3.10	3.35	3.46	3.52	0.0	0.0	0.0	0.0	0.0

PART 2 발행.만기/유통
표6. 금일 발행 내역

(단위: %, 억원)

섹터	종목명	발행일	만기일	만기	이자지급	쿠폰	발행 SP	발행액	ESG*	등급
특수채	한국농어촌공사29	2026-04-24	2029-04-24	3	이표	3.773	민평-1.1bp	1,400		AAA
은행채	스탠다드차타드은행26-04-이02-24	2026-04-24	2027-10-24	1.5	이표	3.410	민평+1.9bp	2,300		AAA
은행채	기업은행(변)2604이1A-24	2026-04-24	2027-04-24	1	FRN	2.821	-	3,500		AAA
금융채	하나캐피탈478-1	2026-04-24	2027-05-24	1.08	이표	3.438	민평	500		AA-
금융채	하나캐피탈478-2	2026-04-24	2027-10-22	1.49	이표	3.615	민평	200		AA-
금융채	하나캐피탈478-3	2026-04-24	2028-03-24	1.92	이표	3.803	민평	400		AA-
금융채	하나캐피탈478-4	2026-04-24	2028-04-24	2	이표	3.841	민평	400		AA-
금융채	하나캐피탈478-5	2026-04-24	2028-06-23	2.16	이표	3.848	민평	300		AA-
금융채	하나캐피탈478-6	2026-04-24	2029-04-24	3	이표	4.005	민평	700		AA-
금융채	아이엠캐피탈149-1	2026-04-24	2028-05-24	2.08	이표	3.999	민평	1,000		AA-
금융채	아이엠캐피탈149-2	2026-04-24	2028-06-23	2.16	이표	4.009	민평	800		AA-
금융채	아이엠캐피탈149-3	2026-04-24	2028-07-24	2.25	이표	4.019	민평	100		AA-
회사채	삼양식품3-1	2026-04-24	2028-04-24	2	이표	3.888	등급민평-6.0	900		AA-
회사채	삼양식품3-2	2026-04-24	2029-04-24	3	이표	4.005	등급민평-11.0	1,100		AA-
회사채	한온시스템16-1	2026-04-24	2028-04-24	2	이표	4.108	민평-22.0bp	1,000		AA-
회사채	한온시스템16-2	2026-04-24	2029-04-24	3	이표	4.316	민평-31.0bp	1,200		AA-
회사채	풍산110	2026-04-24	2029-04-24	3	이표	4.171	민평-10.0bp	1,200		AA-
회사채	HD현대18-1	2026-04-24	2028-04-24	2	이표	3.881	민평-4.0bp	200		AA-
회사채	HD현대18-2	2026-04-24	2029-04-24	3	이표	3.960	민평-15.0bp	300		AA-
MBS	주택금융공사MBS 2026-8(1-1)(녹)	2026-04-24	2027-04-24	1	이표	3.068	-	571	E	AAA
MBS	주택금융공사MBS 2026-8(1-2)(녹)	2026-04-24	2028-04-24	2	이표	3.390	-	700	E	AAA
MBS	주택금융공사MBS 2026-8(1-3)(녹)	2026-04-24	2029-04-24	3	이표	3.548	-	600	E	AAA
MBS	주택금융공사MBS 2026-8(1-4)(녹)	2026-04-24	2031-04-24	5	이표	3.776	-	1,000	E	AAA
MBS	주택금융공사MBS 2026-8(1-5)(녹)	2026-04-24	2033-04-24	7	이표	4.032	-	800	E	AAA
MBS	주택금융공사MBS 2026-8(1-6)(녹)	2026-04-24	2036-04-24	10	이표	4.359	-	700	E	AAA
MBS	주택금융공사MBS 2026-8(1-7)(녹)	2026-04-24	2046-04-24	20	이표	4.458	-	1,000	E	AAA
MBS	주택금융공사MBS 2026-8(1-8)(녹)	2026-04-24	2056-04-24	30	이표	4.397	-	200	E	AAA

*ESG : 녹색(Green), 사회(Social), 지배구조(Governance)

주) 선매출채권, ABS, 주관채, 파생상품 제외

표7. 만기 현황 (T+7)

(단위: %, 억원)

섹터	종목명	발행일	만기일	만기	이자지급	쿠폰	발행액	ESG*	등급
특수채	한국전력1385	2023-05-08	2026-05-08	3	이표	3.85	1,300		AAA
특수채	주택금융공사216(변)(사)	2025-05-08	2026-05-08	1	FRN	2.74	800	S	AAA
특수채	한국전력1385	2023-05-08	2026-05-08	3	이표	3.85	1,300		AAA

*ESG : 녹색(Green), 사회(Social), 지배구조(Governance)

주) 선매출채권, ABS, 주관채, 파생상품 제외

은행채	기업은행(변)2505이1A-08	2025-05-08	2026-05-08	1	FRN	2.74	2,500		AAA
은행채	수산금융채권(은행)25-5이12-8	2025-05-08	2026-05-08	1	이표	2.56	2,000		AAA
금융채	현대캐피탈1980-3	2023-05-10	2026-05-08	2.99	이표	3.944	100		AA+
금융채	현대캐피탈2016-1	2024-05-10	2026-05-08	1.99	이표	3.766	600		AA+
금융채	신한카드2108-3	2021-05-10	2026-05-08	4.99	이표	1.874	300		AA+
금융채	신한카드2197-1	2023-11-09	2026-05-08	2.5	이표	4.748	700		AA+
금융채	현대카드889-2	2023-11-09	2026-05-08	2.5	이표	4.825	100		AA+
금융채	케이비국민카드274-3	2019-05-10	2026-05-08	6.99	이표	2.21	300		AA+
금융채	케이비국민카드403-1	2024-05-10	2026-05-08	1.99	이표	3.755	300		AA+
금융채	하나캐피탈427-1	2024-05-09	2026-05-08	2	이표	3.83	1,200		AA-
금융채	하나캐피탈441-1	2024-11-08	2026-05-08	1.5	이표	3.431	300		AA-
금융채	케이비캐피탈536-2	2024-05-10	2026-05-08	1.99	이표	3.842	1,200		AA-
금융채	신한캐피탈498-2	2024-05-10	2026-05-08	1.99	이표	3.851	500		AA-
금융채	롯데카드527-3	2024-04-08	2026-05-08	2.08	이표	4.015	100		AA-
금융채	우리금융캐피탈501-1	2024-05-09	2026-05-08	2	이표	3.867	500		AA-
금융채	아이비케이캐피탈296-3	2023-11-10	2026-05-08	2.49	이표	5.018	100		AA-
금융채	현대커머셜516	2024-05-10	2026-05-08	1.99	이표	3.855	500		AA-
금융채	BNK캐피탈246-4	2021-05-10	2026-05-08	4.99	이표	2.022	100		AA-
금융채	아이엠캐피탈98-4	2023-05-09	2026-05-08	3	이표	5.01	400		AA-
금융채	메리츠캐피탈255-4	2024-05-09	2026-05-08	2	이표	5.092	900		A+
회사채	미래에셋증권65-2	2023-05-09	2026-05-08	3	이표	4.04	1,200		AA0
회사채	HD현대일렉트릭8-2	2023-05-08	2026-05-08	3	이표	5.274	570		AA-
회사채	코리아세븐30-1	2024-11-08	2026-05-08	1.5	이표	4.22	300		A0

표8. 섹터별 당일 유통 랭킹 TOP 3

(단위: 억원)

섹터	종목코드	종목명	거래량
국고채	KR103501GFC3	국고02750-2812(국고25-10)	38,427
국고채	KR103501GF63	국고02250-2806(국고25-4)	30,106
국고채	KR103502GFC1	국고03250-3512(국고25-11)	20,876
지역개발	KR2006161G11	부산광역시채권2026-1	600
지역개발	KR2001024G43	서울도시철도26-04	36
지역개발	KR2044022G45	경기지역개발26-04	27
특수채	KR351001GG47	한국농어촌공사29	4,200
특수채	KR350105GE79	한국전력1404	2,600
특수채	KR350103GE89	한국전력1410	1,200
통안채	KR310101GG42	통안03420-2804-02	5,100
통안채	KR310102GG33	통안03340-2903-03	3,500
통안채	KR310102GD93	통안04000-2609-03	2,505
은행채	KR310214GD80	산금23신이0400-0829-2	5,200
은행채	KR6000112G44	스탠다드차타드은행26-04-이02-24	1,900
은행채	KR310511GD72	기업은행(신)2307이3A-20(사)	1,500
금융채	KR6176943G47	아이엠캐피탈149-1	1,800
금융채	KR6176944G46	아이엠캐피탈149-2	1,620
금융채	KR6019809G42	하나캐피탈478-6	1,600
회사채	KR6004172E11	신세계141-2	1,800
회사채	KR6139482D78	이마트25-2	1,100
회사채	KR6034732FB5	SK317-2	1,100

주) 옵션, FRN, 파생상품 제외

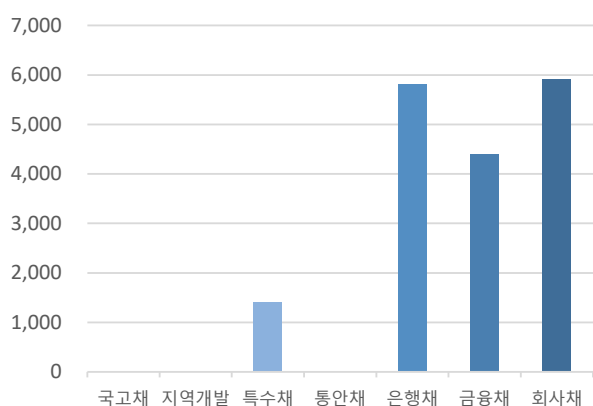
그림1. 크레딧 섹터별 당일 발행액 (단위: 억원)

자료: KIS자산평가

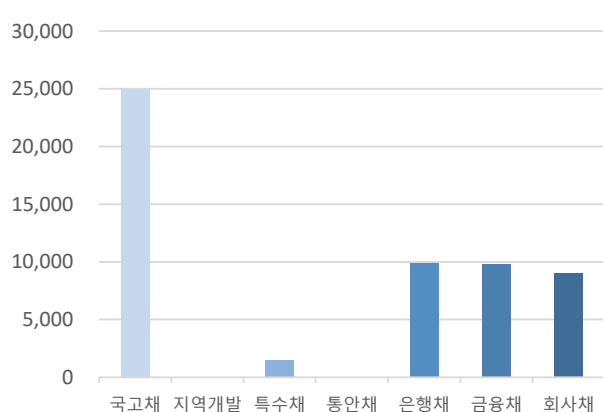
그림2. 크레딧 섹터별 당일 만기액 (단위: 억원)

자료: KIS자산평가

PART 3 주요채권지수

표9. 주요채권지수

구분	한경- KIS-Reuters				KOBIS30	KOBIS120
	종합	국공채	금융채	회사채		
당일지수	275.9555	278.2910	261.0503	307.2176	238.9274	254.6453
전일대비	-0.3579	-0.4962	-0.0804	-0.1982	-0.0280	-0.1315
평균듀레이션	5.6260	7.7776	1.4072	2.3970	0.9436	1.8192

그림3. 일일변동추이(채권종류)

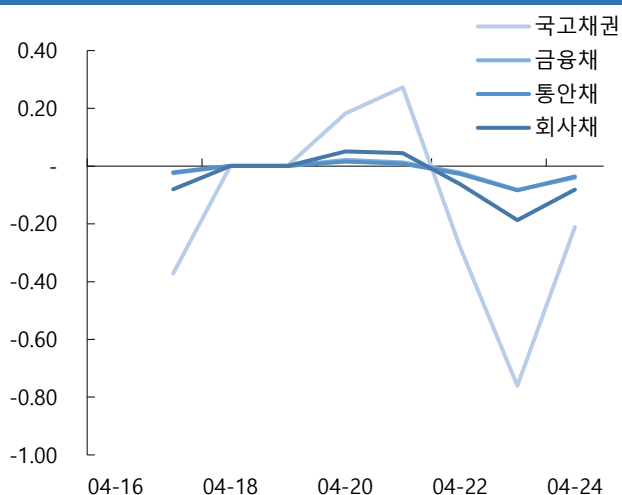

자료: KIS자산평가

그림4. 일일변동추이(잔존만기)

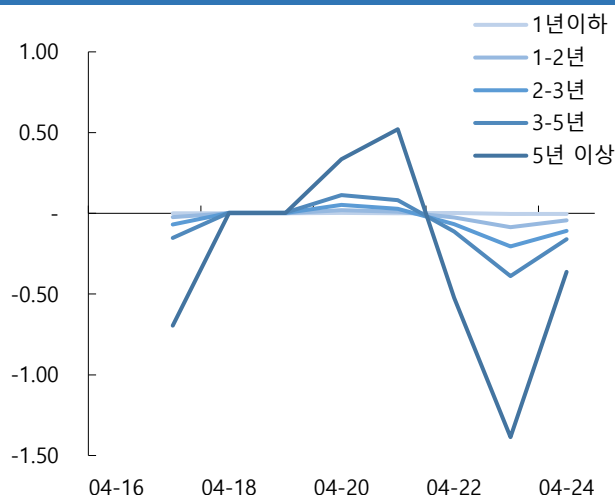

자료: KIS자산평가

그림5. 기간별수익률(채권종류)

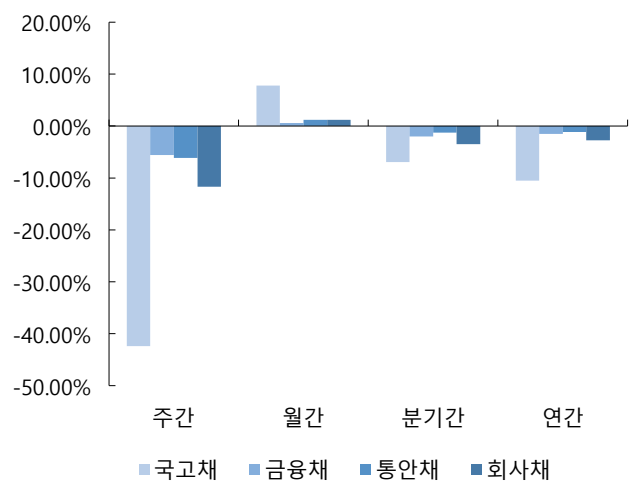

자료: KIS자산평가

그림6. 기간별수익률(잔존만기)

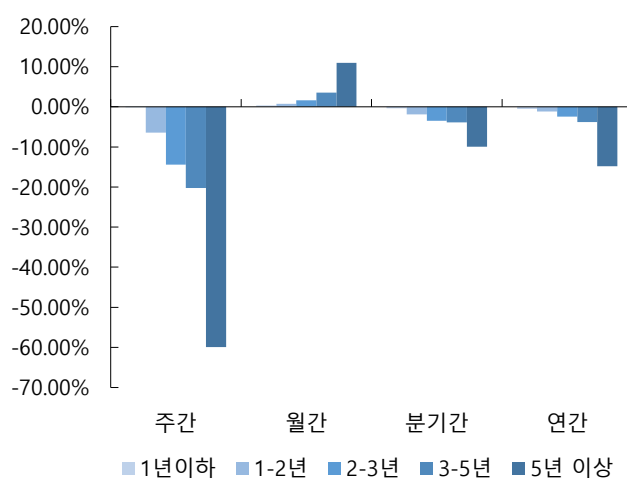

자료: KIS자산평가

PART 4 APPENDIX

표10-1. 신용등급 변경 기업

기업명	변경전	변경후	변경 상향
키움캐피탈	A-	A0	상향

자료: 신용평가사(한국신용평가, NICE신용평가, 한국기업평가)

그림7-1. 신용등급 변경 발행사 KIS TERM



표11-1. 신용등급 변경 발행사 KIS TERM

(단위: %, 년)

구분	0.25	0.5	0.75	1	1.5	2	2.5	3	4	5
A0	3.749	4.008	4.236	4.451	4.805	5.300	5.463	5.780	5.931	6.131
A-	4.267	4.643	4.859	5.008	5.353	5.888	6.120	6.443	6.619	6.790
키움캐피탈	3.799	4.058	4.286	4.466	4.785	5.288	5.513	5.850	6.031	6.281

표10-2. 신용등급 변경 기업

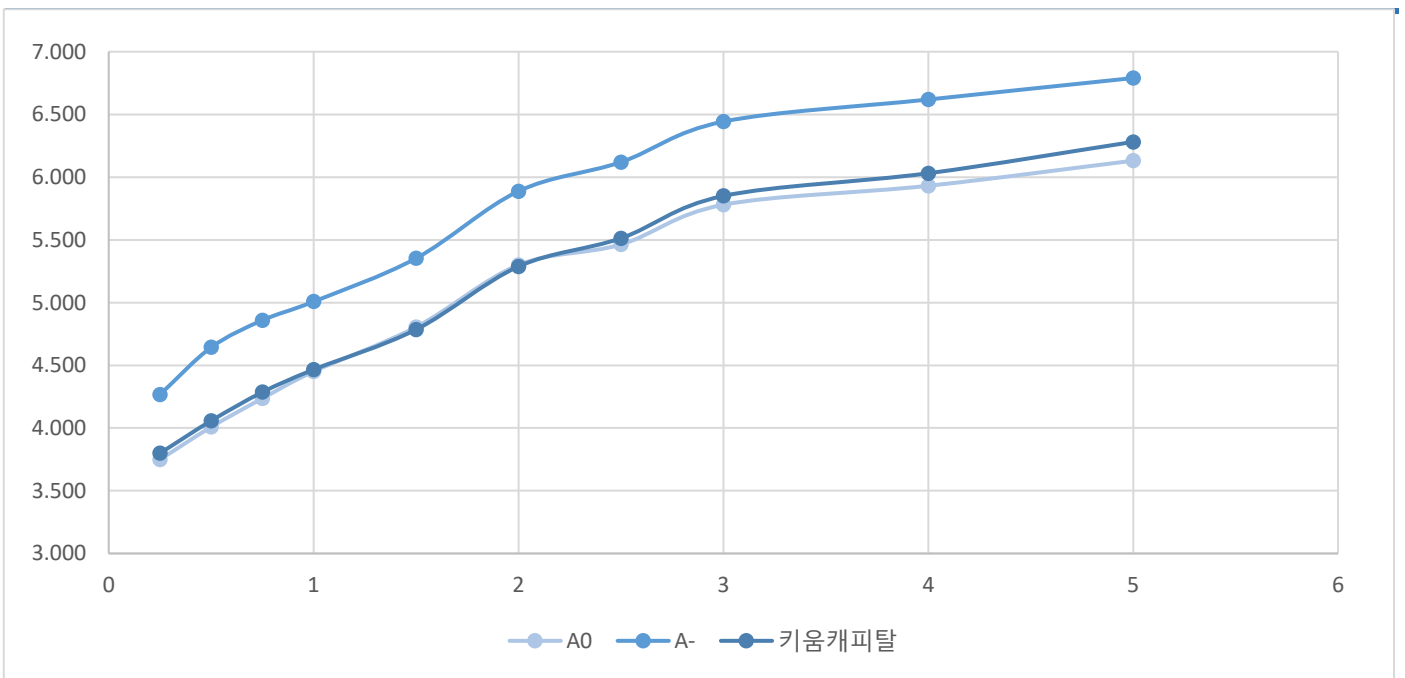
기업명	변경전	변경후	변경
키움에프앤아이	A-	A0	상향

자료: 신용평가사(한국신용평가, NICE신용평가, 한국기업평가)

그림7-2. 신용등급 변경 발행사 KIS TERM



표11-2. 신용등급 변경 발행사 KIS TERM

(단위: %, 년)

구분	0.25	0.5	0.75	1	1.5	2	2.5	3	4	5
A0	3.203	3.294	3.486	3.724	4.131	4.449	4.555	4.810	5.045	5.417
A-	3.419	3.539	3.752	3.995	4.438	4.794	4.960	5.260	5.550	6.017
키움에프앤아이	3.263	3.354	3.551	3.789	4.201	4.519	4.625	4.860	5.115	5.517

표12. 기준물 단가 변화표 (매매일 : 2026/04/24)

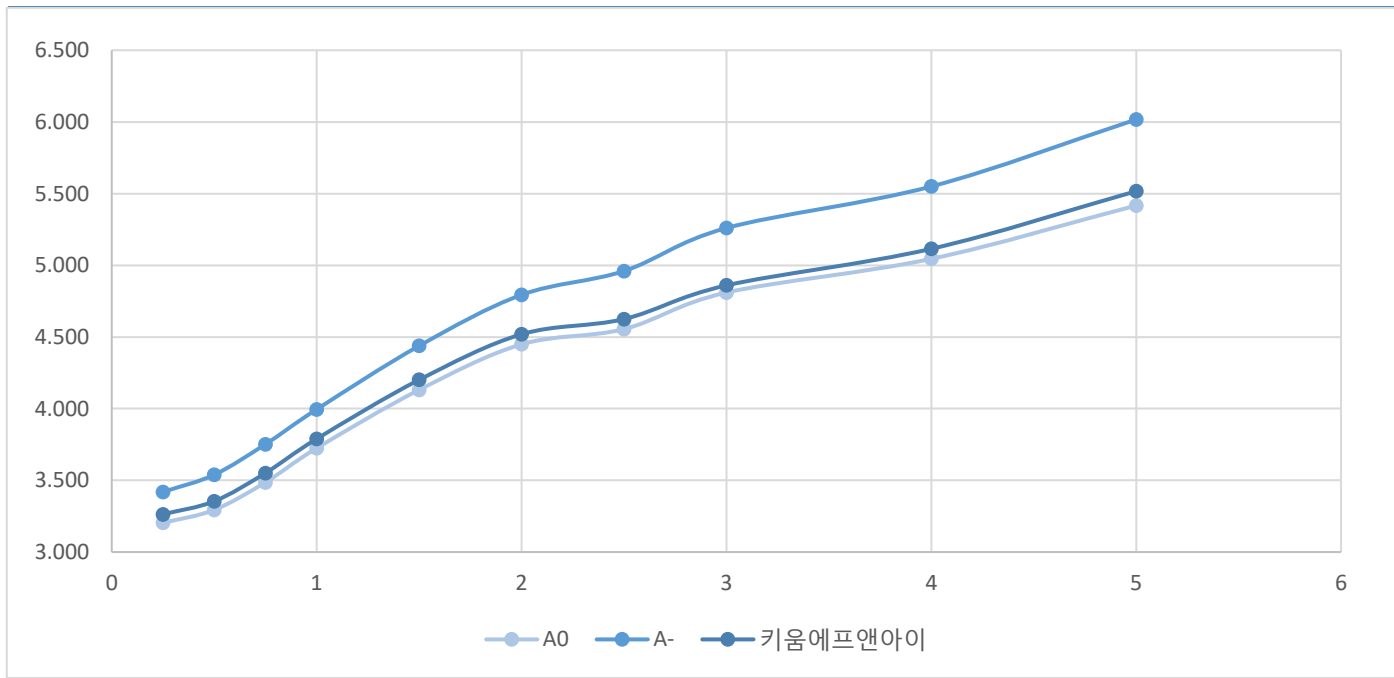
종목명	금리	4/28	차이	4/29	차이	종목명	금리	4/28	차이	4/29	차이	종목명	금리	4/28	차이	4/29	차이	종목명	금리	4/28	차이	4/29	차이
통당	3.357	10,036		10,036		국고25-4	3.380	9,856		9,857		국고25-10	3.455	9,929		9,930		국고25-3	3.615	9,680		9,681	
	3.362	10,035	1	10,035	1		3.385	9,855	1	9,856	1		3.460	9,928	1	9,929	1		3.620	9,678	2	9,679	2
	3.367	10,034	1	10,035	0		3.390	9,854	1	9,855	1		3.465	9,927	1	9,927	2		3.625	9,676	2	9,677	2
	3.372	10,033	1	10,034	1		3.395	9,853	1	9,854	1		3.470	9,925	2	9,926	1		3.630	9,674	2	9,675	2
	3.377	10,032	1	10,033	1		3.400	9,852	1	9,853	1		3.475	9,924	1	9,925	1		3.635	9,673	1	9,674	1
	3.382	10,031	1	10,032	1		3.405	9,851	1	9,852	1		3.480	9,923	1	9,924	1		3.640	9,671	2	9,672	2
	3.387	10,030	1	10,031	1		3.410	9,850	1	9,851	1		3.485	9,922	1	9,923	1		3.645	9,669	2	9,670	2
	3.392	10,029	1	10,030	1		3.415	9,849	1	9,850	1		3.490	9,920	2	9,921	2		3.650	9,667	2	9,668	2
○ KIS 민평	3.397	10,028	1	10,029	1	○ KIS 민평	3.420	9,848	1	9,849	1	○ KIS 민평	3.495	9,919	1	9,920	1	○ KIS 민평	3.655	9,666	1	9,667	1
	3.402	10,027	1	10,028	1		3.425	9,847	1	9,848	1		3.500	9,918	1	9,919	1		3.660	9,664	2	9,665	2
	3.407	10,026	1	10,027	1		3.430	9,846	1	9,847	1		3.505	9,917	1	9,918	1		3.665	9,662	2	9,663	2
	3.412	10,025	1	10,026	1		3.435	9,845	1	9,846	1		3.510	9,915	2	9,916	2		3.670	9,660	2	9,661	2
	3.417	10,024	1	10,025	1		3.440	9,844	1	9,845	1		3.515	9,914	1	9,915	1		3.675	9,659	1	9,660	1
	3.422	10,023	1	10,024	1		3.445	9,843	1	9,844	1		3.520	9,913	1	9,914	1		3.680	9,657	2	9,658	2
	3.427	10,022	1	10,023	1		3.450	9,842	1	9,843	1		3.525	9,912	1	9,913	1		3.685	9,655	2	9,656	2
	3.432	10,022	0	10,022	1		3.455	9,841	1	9,842	1		3.530	9,911	1	9,912	1		3.690	9,653	2	9,654	2
	3.437	10,021	1	10,022	0		3.460	9,840	1	9,841	1		3.535	9,909	2	9,910	2		3.695	9,652	1	9,653	1

종목명	금리	4/28	차이	4/29	차이	종목명	금리	4/28	차이	4/29	차이	종목명	금리	4/28	차이	4/29	차이	종목명	금리	4/28	차이	4/29	차이
국고25-8	3.655	9,570		9,571		국고26-3	3.640	9,927		9,928		국고25-5	3.777	9,218		9,219		국고25-11	3.775	9,703		9,704	
	3.660	9,568	2	9,569	2		3.645	9,924	3	9,925	3		3.782	9,214	4	9,215	4		3.780	9,699	4	9,700	4
	3.665	9,566	2	9,567	2		3.650	9,922	2	9,923	2		3.787	9,210	4	9,211	4		3.785	9,695	4	9,696	4
	3.670	9,564	2	9,565	2		3.655	9,920	2	9,921	2		3.792	9,207	3	9,208	3		3.790	9,691	4	9,692	4
	3.675	9,562	2	9,563	2		3.660	9,918	2	9,919	2		3.797	9,203	4	9,204	4		3.795	9,687	4	9,688	4
	3.680	9,560	2	9,561	2		3.665	9,916	2	9,917	2		3.802	9,199	4	9,200	4		3.800	9,683	4	9,684	4
	3.685	9,558	2	9,559	2		3.670	9,913	3	9,914	3		3.807	9,196	3	9,197	3		3.805	9,679	4	9,680	4
	3.690	9,556	2	9,557	2		3.675	9,911	2	9,912	2		3.812	9,192	4	9,193	4		3.810	9,676	3	9,677	3
○ KIS 민평	3.695	9,554	2	9,555	2	○ KIS 민평	3.680	9,909	2	9,910	2	○ KIS 민평	3.817	9,189	3	9,190	3	○ KIS 민평	3.815	9,672	4	9,673	4
	3.700	9,552	2	9,553	2		3.685	9,907	2	9,908	2		3.822	9,185	4	9,186	4		3.820	9,668	4	9,669	4
	3.705	9,551	1	9,551	2		3.690	9,905	2	9,906	2		3.827	9,181	4	9,182	4		3.825	9,664	4	9,665	4
	3.710	9,549	2	9,550	1		3.695	9,902	3	9,903	3		3.832	9,178	3	9,179	3		3.830	9,660	4	9,661	4
	3.715	9,547	2	9,548	2		3.700	9,900	2	9,901	2		3.837	9,174	4	9,175	4		3.835	9,656	4	9,657	4
	3.720	9,545	2	9,546	2		3.705	9,898	2	9,899	2		3.842	9,170	4	9,171	4		3.840	9,652	4	9,653	4
	3.725	9,543	2	9,544	2		3.710	9,896	2	9,897	2		3.847	9,167	3	9,168	3		3.845	9,648	4	9,649	4
	3.730	9,541	2	9,542	2		3.715	9,894	2	9,895	2		3.852	9,163	4	9,164	4		3.850	9,645	3	9,646	3
	3.735	9,539	2	9,540	2		3.720	9,892	2	9,892	3		3.857	9,160	3	9,161	3		3.855	9,641	4	9,642	4

표13. KIS자산평가 최종호가집계표 (매매일 : 2026/04/24)

잔존만기			통안증권							국고채						예보채					
년	월	일	휴일	종목명	잔액(조)	만기일	전일	당일	등락	종목명	잔액(조)	만기일	전일	당일	등락	종목명	잔액(조)	만기일	전일	당일	등락
0	0	4		(할)통안DC026-0428-0910	0.36	26-04-28	2.560	2.560	0.000												
0	0	4		통안DC026-0428-0910	0.36	26-04-28	2.560	2.560	0.000												
0	0	6								재정2026-0040-0063	0	26-04-30	2.730	2.730	0.000						
0	0	10		(할)통안DC026-0504-0910	0.5	26-05-04	2.575	2.575	0.000												
0	0	10		통안DC026-0504-0910	0.5	26-05-04	2.575	2.575	0.000												
0	0	13								재정2026-0050-0063	0	26-05-07	2.700	2.700	0.000						
0	0	15	토-1	통안02370-2605-01	0.77	26-05-09	2.597	2.597	0.000												
0	0	16	일+1							외평채권02375-2605(25-5)	1.82	26-05-10	2.500	2.500	0.000						
0	0	18		(할)통안DC026-0512-0910	0.5	26-05-12	2.570	2.570	0.000												
0	0	18		통안DC026-0512-0910	0.5	26-05-12	2.570	2.570	0.000												
0	0	20								재정2026-0060-0063	0	26-05-14	2.690	2.690	0.000						
0	0	27								재정2026-0070-0063	0	26-05-21	2.690	2.690	0.000						
0	1	2		(할)통안DC026-0526-0910	0.5	26-05-26	2.565	2.565	0.000												
0	1	2		통안DC026-0526-0910	0.5	26-05-26	2.565	2.565	0.000												
0	1	4								재정2026-0080-0063	2.5	26-05-28	2.670	2.670	0.000						
0	1	9		통안DC026-0602-0910	0.5	26-06-02	2.560	2.560	0.000												
0	1	9		(할)통안DC026-0602-0910	0.5	26-06-02	2.560	2.560	0.000												
0	1	11								재정2026-0090-0063	2.5	26-06-04	2.670	2.670	0.000						
0	1	16		통안DC026-0609-0910	0.5	26-06-09	2.550	2.550	0.000												
0	1	16		(할)통안DC026-0609-0910	0.5	26-06-09	2.550	2.550	0.000												
0	1	17								국고01875-2606(국고16-3)	10.47	26-06-10	2.630	2.630	0.000						
0	1	17								국고03125-2606(국고23-4)	9.29	26-06-10	2.630	2.630	0.000						
0	1	17								외평채권02375-2606(25-6)	1.63	26-06-10	2.540	2.540	0.000						
0	1	18								재정2026-0100-0063	2.5	26-06-11	2.670	2.670	0.000						
0	1	23		통안DC026-0616-0910	0.5	26-06-16	2.550	2.550	0.000												
0	1	23		(할)통안DC026-0616-0910	0.5	26-06-16	2.550	2.550	0.000												
0	1	25								재정2026-0110-0063	2.5	26-06-18	2.650	2.650	0.000						
0	1	30		통안DC026-0623-0910	0.5	26-06-23	2.530	2.530	0.000												
0	1	30		(할)통안DC026-0623-0910	0.5	26-06-23	2.530	2.530	0.000												
0	2	1								재정2026-0120-0063	0	26-06-25	2.650	2.650	0.000						
0	2	6		(할)통안DC026-0630-0910	0.5	26-06-30	2.480	2.480	0.000												
0	2	6		통안DC026-0630-0910	0.5	26-06-30	2.480	2.480	0.000												
0	2	8		통안03200-2607-02	3.8	26-07-02	2.605	2.605	0.000												
0	2	13		(할)통안DC026-0707-0910	0.5	26-07-07	2.515	2.515	0.000												

0	2	13		통안DC026-0707-0910	0.5	26-07-07	2.515	2.515	0.000												
0	2	15		통안02280-2607-01	0.78	26-07-09	2.645	2.645	0.000												
0	2	16								외평채권02250-2607(25-7)	1.18	26-07-10	2.500	2.500	0.000						
0	2	20		(할)통안DC026-0714-0910	0.5	26-07-14	2.510	2.510	0.000												
0	2	20		통안DC026-0714-0910	0.5	26-07-14	2.510	2.510	0.000												
0	2	27		통안DC026-0721-0910	0.5	26-07-21	2.495	2.495	0.000												
0	2	27		(할)통안DC026-0721-0910	0.5	26-07-21	2.495	2.495	0.000												
				3M			2.605	2.605	0.000	3M			2.630	2.630	0.000	3M			2.689	2.689	0.000
0	3	17								외평채권02250-2608(25-8)	1	26-08-10	2.485	2.485	0.000						
0	4	10		통안04000-2609-03	4.67	26-09-03	2.605	2.605	0.000												
0	4	16		통안02270-2609-01	0.78	26-09-09	2.615	2.615	0.000												
0	4	17								외평채권02250-2609(25-9)	1.2	26-09-10	2.480	2.480	0.000						
0	4	17								국고01750-2609(국고21-7)	11.41	26-09-10	2.690	2.700	0.010						
0	4	17								국고02875-2609(국고24-9)	5.2	26-09-10	2.690	2.700	0.010						
0	5	8		통안02800-2610-02	3.93	26-10-02	2.655	2.655	0.000												
0	5	16	토-2							외평채권02375-2610(25-10)	0.92	26-10-10	2.607	2.607	0.000						
				6M			2.655	2.655	0.000	6M			2.690	2.700	0.010	6M			2.758	2.758	0.000
0	6	16		통안02540-2611-01	1.08	26-11-09	2.685	2.685	0.000												
0	6	17								외평채권02500-2611(25-11)	0.9	26-11-10	2.655	2.655	0.000						
0	7	16								외평채권02500-2612(25-12)	0.4	26-12-10	2.680	2.680	0.000						
0	7	16								국고03875-2612(국고23-10)	12.6	26-12-10	2.790	2.800	0.010						
0	7	16								국고01500-2612(국고16-8)	12.64	26-12-10	2.790	2.800	0.010						
0	8	9	토-2	통안02700-2701-02	5	27-01-02	2.695	2.695	0.000												
0	8	16	토-1	통안02550-2701-01	0.92	27-01-09	2.730	2.730	0.000												
0	8	17	일+1							외평채권02750-2701(26-1)	1.3	27-01-10	2.790	2.790	0.000						
				9M			2.695	2.695	0.000	9M			2.790	2.800	0.010	9M			2.836	2.846	0.010
0	9	17								외평채권02750-2702(26-2)	1.32	27-02-10	2.820	2.820	0.000						
0	10	7		통안03430-2703-03	5.45	27-03-03	2.650	2.650	0.000												
0	10	13		통안02700-2703-01	0.9	27-03-09	2.745	2.745	0.000												
0	10	14								국고02375-2703(국고22-1)	15.5	27-03-10	2.955	2.975	0.020						
0	10	14								국고02625-2703(국고25-1)	13.84	27-03-10	2.955	2.975	0.020						
0	10	14								국고05250-2703(국고07-3)	5.18	27-03-10	2.955	2.975	0.020						
0	10	14								외평채권02875-2703(26-3)	1.25	27-03-10	2.960	2.960	0.000						
0	11	9		통안02620-2704-02	5.57	27-04-02	2.835	2.835	0.000												
0	11	17	토-1							외평채권03000-2704(26-4)	0.8	27-04-10	3.010	3.010	0.000						
				1Y			2.835	2.835	0.000	1Y			2.955	2.975	0.020	1Y			3.007	3.022	0.015
1	1	17								국고03250-2706(국고24-4)	13.2	27-06-10	3.090	3.120	0.030						
1	1	17								국고02125-2706(국고17-3)	12.02	27-06-10	3.090	3.120	0.030						
1	2	8		통안02400-2707-02	8.68	27-07-02	3.035	3.035	0.000												

5	7	16							국고04000-3112(국고11-7)	17.93	31-12-10	3.700	3.730	0.030						
5	7	16							국고02375-3112(국고21-11)	15.97	31-12-10	3.700	3.730	0.030						
									6Y			3.700	3.730	0.030	6Y			3.752	3.782	0.030
6	1	17							국고03375-3206(국고22-5)	14.02	32-06-10	3.712	3.742	0.030						
6	7	16							국고04250-3212(국고22-14)	14.06	32-12-10	3.715	3.745	0.030						
									7Y			3.715	3.745	0.030	7Y			3.867	3.897	0.030
7	1	17							국고03250-3306(국고23-5)	15.04	33-06-10	3.727	3.762	0.035						
7	7	16	토-1						국고03750-3312(국고13-8)	14.91	33-12-10	3.742	3.772	0.030						
7	7	16	토-1						국고04125-3312(국고23-11)	13.94	33-12-10	3.742	3.772	0.030						
									8Y			3.742	3.772	0.030	8Y			3.834	3.864	0.030
8	1	17	토-1						국고03500-3406(국고24-5)	15.31	34-06-10	3.760	3.785	0.025						
8	7	16	일+1						국고03000-3412(국고24-13)	15.81	34-12-10	3.760	3.785	0.025						
									9Y			3.760	3.785	0.025	9Y			3.847	3.872	0.025
9	1	17	일+1						국고02625-3506(국고25-5)	13.5	35-06-10	3.790	3.817	0.027						
9	4	17							국고02625-3509(국고15-6)	10.78	35-09-10	3.802	3.830	0.028						
9	7	16							국고03250-3512(국고25-11)	15.39	35-12-10	3.787	3.815	0.028						
									10Y			3.787	3.815	0.028	10Y			3.928	3.956	0.028
10	4	17							국고01500-3609(국고16-6)	9.4	36-09-10	3.775	3.802	0.027						
11	4	17							국고02250-3709(국고17-5)	9.21	37-09-10	3.777	3.805	0.028						
									12Y			3.777	3.805	0.028	12Y			3.862	3.890	0.028
12	4	17							국고02375-3809(국고18-7)	7.94	38-09-10	3.765	3.790	0.025						
13	4	17	토-1						국고01125-3909(국고19-6)	11.16	39-09-10	3.710	3.735	0.025						
14	4	17							국고01500-4009(국고20-7)	11.21	40-09-10	3.772	3.797	0.025						
									15Y			3.772	3.797	0.025	15Y			3.885	3.910	0.025
15	4	17	추석+2						국고01875-4109(국고21-9)	8.99	41-09-10	3.792	3.817	0.025						
16	4	17							국고03250-4209(국고22-11)	9	42-09-10	3.765	3.790	0.025						
16	7	16							국고03000-4212(국고12-5)	17.84	42-12-10	3.767	3.792	0.025						
									17Y			3.767	3.792	0.025	17Y			3.882	3.907	0.025
17	4	17							국고03875-4309(국고23-9)	7.8	43-09-10	3.767	3.792	0.025						
18	4	17	토-1						국고02875-4409(국고24-10)	7.2	44-09-10	3.750	3.775	0.025						
18	7	16	토-1						국고02750-4412(국고14-7)	14.9	44-12-10	3.742	3.767	0.025						
19	4	17	일+1						국고02750-4509(국고25-9)	4.5	45-09-10	3.730	3.755	0.025						
19	10	14	토-1						국고02000-4603(국고16-1)	14.34	46-03-10	3.740	3.765	0.025						
									20Y			3.730	3.755	0.025	20Y			3.874	3.899	0.025
20	10	14	일+1						국고02125-4703(국고17-1)	21.41	47-03-10	3.745	3.767	0.022						
21	10	15							국고02625-4803(국고18-2)	22.78	48-03-10	3.730	3.752	0.022						
22	10	14							국고02000-4903(국고19-2)	26.52	49-03-10	3.687	3.707	0.020						
23	10	14							국고01500-5003(국고20-2)	43.19	50-03-10	3.662	3.680	0.018						
24	10	14							국고01875-5103(국고21-2)	50.01	51-03-10	3.687	3.705	0.018						

				25Y						25Y			3.687	3.705	0.018	25Y			3.872	3.890	0.018
25	10	15	일+1						국고02500-5203(국고22-2)	28.4	52-03-10	3.687	3.707	0.020							
26	4	17							국고03125-5209(국고22-9)	16.69	52-09-10	3.675	3.695	0.020							
26	10	14							국고03250-5303(국고23-2)	29.21	53-03-10	3.685	3.705	0.020							
27	4	17							국고03625-5309(국고23-7)	19.13	53-09-10	3.685	3.705	0.020							
27	10	14							국고03250-5403(국고24-2)	30.24	54-03-10	3.662	3.682	0.020							
28	4	17							국고02750-5409(국고24-8)	20.86	54-09-10	3.662	3.682	0.020							
28	10	14							국고02625-5503(국고25-2)	41.97	55-03-10	3.660	3.680	0.020							
29	4	17							국고02625-5509(국고25-7)	27.09	55-09-10	3.657	3.677	0.020							
29	10	15							국고03500-5603(국고26-2)	14.55	56-03-10	3.652	3.672	0.020							
				30Y					30Y			3.652	3.672	0.020	30Y				3.810	3.830	0.020
				35Y					35Y			3.667	3.687	0.020	35Y				3.840	3.860	0.020
				40Y					40Y			3.647	3.667	0.020	40Y				3.852	3.872	0.020
40	4	17							국고01500-6609(국고16-9)	2.18	66-09-10	3.577	3.597	0.020							
42	4	17							국고02000-6809(국고18-8)	7.51	68-09-10	3.565	3.585	0.020							
44	4	17							국고01625-7009(국고20-10)	9.22	70-09-10	3.557	3.577	0.020							
				45Y					45Y			3.557	3.577	0.020	45Y				3.781	3.801	0.020
46	4	17	토-1						국고03500-7209(국고22-12)	8.83	72-09-10	3.537	3.557	0.020							
48	4	17							국고02750-7409(국고24-11)	13.29	74-09-10	3.520	3.540	0.020							
				50Y					50Y			3.520	3.540	0.020	50Y				3.771	3.791	0.020