

PART 1 금리추이

표1. 국내 금리 추이

(단위: %, bp)

국내금리	05/04	전일 대비	전월 대비
통안 2Y	3.515	2.5	25.0
국고 3Y	3.615	2.3	20.3
국고 10Y	3.932	1.7	19.7
국고 30Y	3.815	3.0	23.0
CD 91D	2.810	0.0	0.0
CP 91D	3.060	0.0	-5.0
Call	2.580	0.0	3.0

표2. 해외 금리 추이

(단위: %, bp)

국내금리	05/04	전일 대비	전월 대비
미국 2Y	3.880	-5.8	8.6
미국 5Y	4.015	-5.6	13.6
미국 10Y	4.371	-5.6	12.0
독일 2Y	2.647	-10.7	5.8
독일 10Y	3.040	-8.7	7.8
일본 10Y	2.518	-0.2	24.1
중국 10Y	1.747	-0.2	-8.2

표3. 크레딧 YTM

(단위: %, bp)

구분		금일 YTM (05/04)				전일 대비 (04/30)			
		1Y	3Y	5Y	10Y	1Y	3Y	5Y	10Y
특수채	AAA	3.154	3.907	4.024	4.138	0.5	1.7	2.0	1.7
은행채	산금/중금	3.128	3.830	4.025	4.288	0.5	2.3	2.0	1.7
	AAA	3.175	3.918	4.068	4.391	0.5	2.3	2.0	1.7
금융채	AA+	3.365	4.157	4.197	5.314	0.0	1.8	2.0	1.7
	AA0	3.378	4.242	4.368	5.494	0.0	1.8	2.0	1.7
	AA-	3.456	4.326	4.459	5.701	0.0	1.8	2.0	1.7
회사채	AAA	3.298	4.089	4.154	4.448	0.5	2.3	2.0	1.7
	AA+	3.371	4.189	4.240	4.741	0.5	1.3	1.5	1.7
	AA0	3.397	4.224	4.308	5.080	0.5	1.3	1.5	1.7
	AA-	3.435	4.268	4.409	5.446	0.5	1.3	1.5	1.7

표4. 크레딧 스프레드

(단위: %, bp)

구분		금일 스프레드 (05/04)				전일 대비 (04/30)			
		1Y	3Y	5Y	10Y	1Y	3Y	5Y	10Y
특수채	AAA	0.299	0.292	0.227	0.206	0.5	-0.6	0.0	0.0
은행채	산금/중금	0.273	0.215	0.228	0.356	0.5	0.0	0.0	0.0
	AAA	0.320	0.303	0.271	0.459	0.5	0.0	0.0	0.0
금융채	AA+	0.510	0.542	0.400	1.382	0.0	-0.5	0.0	0.0
	AA0	0.523	0.627	0.571	1.562	0.0	-0.5	0.0	0.0
	AA-	0.601	0.711	0.662	1.769	0.0	-0.5	0.0	0.0
회사채	AAA	0.443	0.474	0.357	0.516	0.5	0.0	0.0	0.0
	AA+	0.516	0.574	0.443	0.809	0.5	-1.0	-0.5	0.0
	AA0	0.542	0.609	0.511	1.148	0.5	-1.0	-0.5	0.0
	AA-	0.580	0.653	0.612	1.514	0.5	-1.0	-0.5	0.0

표5. CD/CP YTM

(단위: %, bp)

구분		금일 YTM (05/04)					전일 대비 (04/30)				
		7D	1M	3M	6M	1Y	7D	1M	3M	6M	1Y
CD	AAA	2.59	2.70	2.81	2.84	2.84	0.0	0.0	0.0	0.0	0.0
	AA+	2.62	2.74	2.84	2.89	2.94	0.0	0.0	0.0	0.0	0.0
CP	A1	2.71	2.85	3.06	3.13	3.15	0.0	0.0	0.0	0.0	0.0
	A2+	2.80	2.95	3.16	3.26	3.29	0.0	0.0	0.0	0.0	0.0
	A3+	2.88	3.10	3.35	3.46	3.52	0.0	0.0	0.0	0.0	0.0

PART 2 발행.만기/유통
표6. 금일 발행 내역

(단위: %, 억원)

섹터	종목명	발행일	만기일	만기	이자지급	쿠폰	발행 SP	발행액	ESG*	등급
특수채	주택금융공사275(사)	2026-05-04	2029-05-04	3	이표	3.780	민평-4.7bp	1,100	S	AAA
통안채	통안DC026-0803-0910	2026-05-04	2026-08-03	0.25	할인	2.485	-	6,000		
은행채	부산은행2026-05이(변)1A-04	2026-05-04	2027-05-04	1	FRN	2.910	-	800		AAA
은행채	기업은행(변)2605이1A-04	2026-05-04	2027-05-04	1	FRN	2.851	-	8,000		AAA
은행채	한국수출입금융2605가-이표-1.5	2026-05-04	2027-11-04	1.5	이표	3.420	민평-2.5bp	2,800		AAA
은행채	한국수출입금융2605나-이표-1	2026-05-04	2027-05-04	1	이표	3.110	민평-2.0bp	1,500		AAA
금융채	현대캐피탈2098-1	2026-05-04	2028-05-03	2	이표	3.941	민평-1.0bp	200		AA+
금융채	현대캐피탈2098-2	2026-05-04	2028-05-04	2	이표	3.941	민평-1.0bp	600		AA+
금융채	현대캐피탈2098-3	2026-05-04	2028-09-29	2.4	이표	3.967	민평-1.0bp	300		AA+
금융채	현대캐피탈2098-4	2026-05-04	2029-05-04	3	이표	4.070	민평-1.0bp	600		AA+
금융채	현대캐피탈2098-5	2026-05-04	2029-08-03	3.25	이표	4.085	민평	300		AA+
금융채	현대커머셜573-1	2026-05-04	2028-05-04	2	이표	3.991	민평	600		AA-
금융채	현대커머셜573-2	2026-05-04	2028-05-04	2	FRN	3.240	-	200		AA-
금융채	현대커머셜573-3	2026-05-04	2029-05-04	3	이표	4.159	민평	400		AA-
회사채	엘지헬로비전15-1	2026-05-04	2028-05-04	2	이표	3.985	민평+2.0bp	300		AA-
회사채	엘지헬로비전15-2	2026-05-04	2029-05-04	3	이표	4.133	민평+1.0bp	1,400		AA-

*ESG : 녹색(Green), 사회(Social), 지배구조(Governance)

주) 선매출채권, ABS, 주관채, 파생상품 제외

표7. 만기 현황 (T+7)

(단위: %, 억원)

섹터	종목명	발행일	만기일	만기	이자지급	쿠폰	발행액	ESG*	등급
특수채	한국지역난방공사58-1	2023-05-15	2026-05-15	3	이표	3.675	1,000		AAA
은행채	신한은행29-05-이-1-A	2025-05-15	2026-05-15	1	이표	2.55	1,600		AAA
특수채	한국지역난방공사58-1	2023-05-15	2026-05-15	3	이표	3.675	1,000		AAA

*ESG : 녹색(Green), 사회(Social), 지배구조(Governance)

주) 선매출채권, ABS, 주관채, 파생상품 제외

은행채	산금24신이0106-1115-2	2024-11-15	2026-05-15	1.5	이표	3.2	2,600		AAA
금융채	하나캐피탈421-2	2024-02-16	2026-05-15	2.25	이표	4.023	300		AA-
금융채	아이비케이캐피탈315-1	2024-10-16	2026-05-15	1.58	이표	3.323	400		AA-

표8. 섹터별 당일 유통 랭킹 TOP 3

(단위: 억원)

섹터	종목코드	종목명	거래량
국고채	KR103502GG38	국고03000-2803(국고26-1)	40,978
국고채	KR103501GFC3	국고02750-2812(국고25-10)	22,913
국고채	KR103502GFC1	국고03250-3512(국고25-11)	13,065
지역개발	KR2001024G43	서울도시철도26-04	33
지역개발	KR2044022G45	경기지역개발26-04	27
지역개발	KR2001284AB6	서울도시철도20-11	13
특수채	KR354401GG54	주택금융공사275(사)	1,300
특수채	KR356102GDB1	토지주택채권458	1,000
특수채	KR381102GE69	농금채(중앙회)2024-6이3Y-B	900
통안채	KR310101AG55	통안DC026-0803-0910	41,776
통안채	KR310101GFA5	통안02500-2710-02	4,600
통안채	KR310101GG42	통안03420-2804-02	2,600
은행채	KR380801GG55	한국수출입금융2605가-이표-1.5	5,900
은행채	KR310208GD88	산금23신이0300-0817-1	5,600
은행채	KR310506AG15	기업은행(단)2601할181A-15	5,300
금융채	KR6021965G48	케이비캐피탈581-1	3,101
금융채	KR6019802G23	하나캐피탈474-2	1,200
금융채	KR6029882G58	현대캐피탈2098-2	1,000
회사채	KR6096771F45	SK이노베이션23-1	1,400
회사채	KR6039492E93	키움증권11-2	1,100
회사채	KR6316141G31	우리금융지주22	900

주) 옵션, FRN, 파생상품 제외

그림1. 크레딧 섹터별 당일 발행액 (단위: 억원)

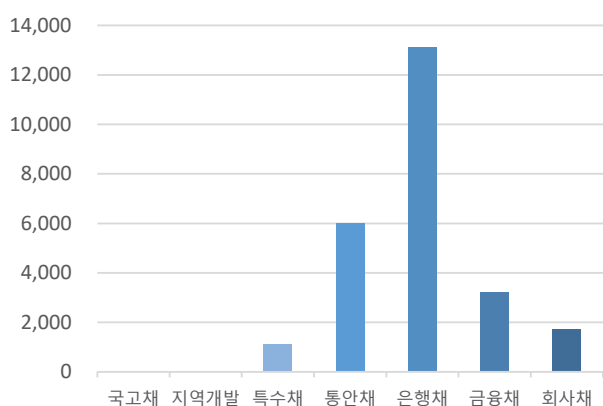

자료: KIS자산평가

그림2. 크레딧 섹터별 당일 만기액 (단위: 억원)

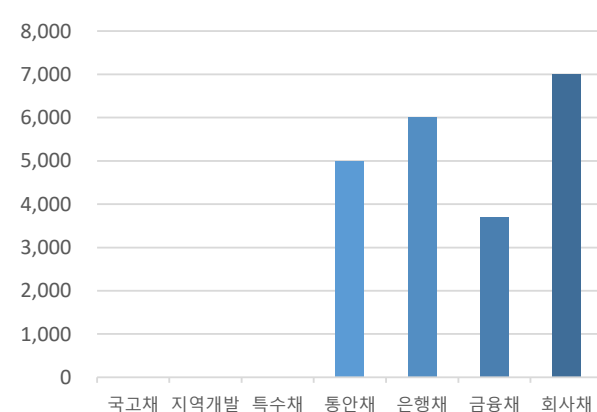

자료: KIS자산평가

PART 3 주요채권지수

표9. 주요채권지수

구분	한경- KIS-Reuters				KOBIS30	KOBIS120
	종합	국공채	금융채	회사채		
당일지수	274.2791	275.7349	261.0515	306.7938	239.0065	254.4615
전일대비	-0.3657	-0.5556	-0.0058	-0.0881	0.0022	-0.0491
평균듀레이션	5.5295	7.6535	1.3930	2.3739	1.0117	1.8730

그림3. 일일변동추이(채권종류)

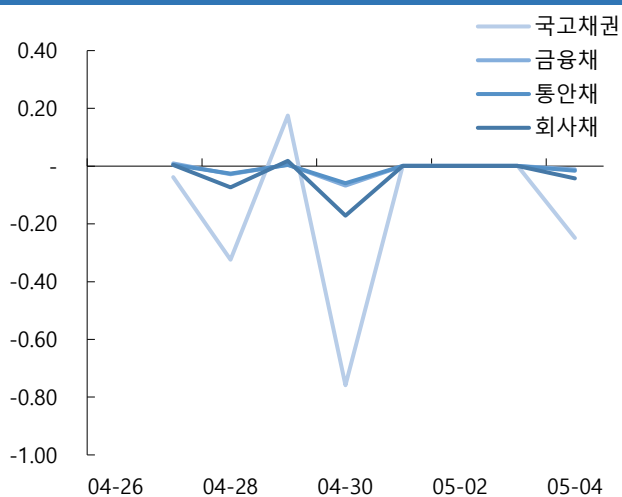

자료: KIS자산평가

그림4. 일일변동추이(잔존만기)

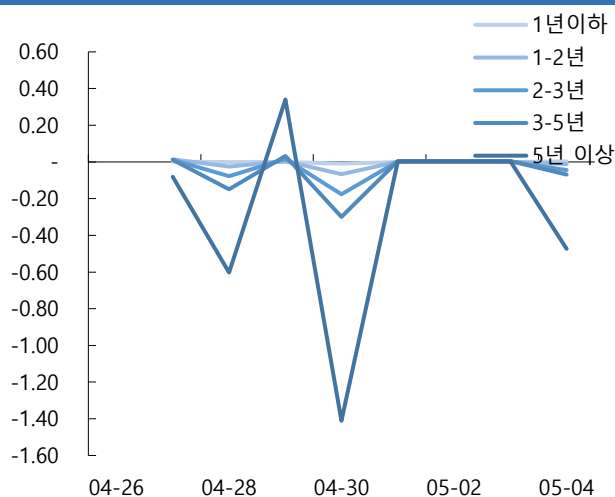

자료: KIS자산평가

그림5. 기간별수익률(채권종류)

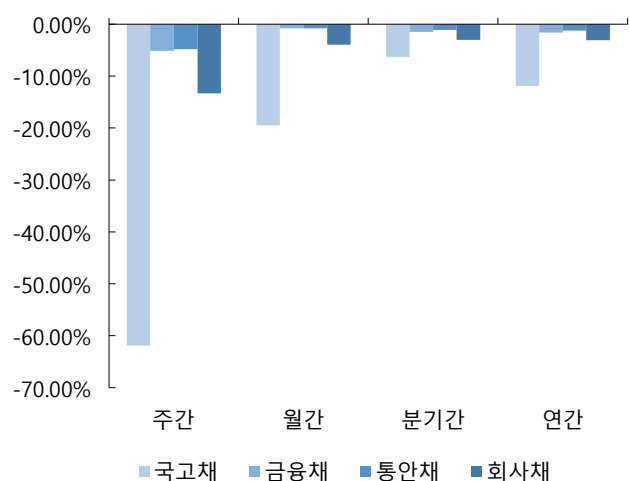

자료: KIS자산평가

그림6. 기간별수익률(잔존만기)

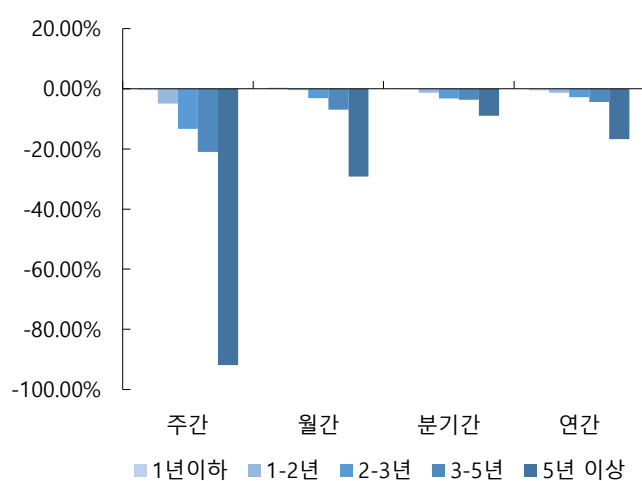

자료: KIS자산평가

표12. 기준물 단가 변화표 (매매일 : 2026/05/04)

종목명	금리	5/7	차이	5/8	차이	종목명	금리	5/7	차이	5/8	차이	종목명	금리	5/7	차이	5/8	차이	종목명	금리	5/7	차이	5/8	차이
통당	3.475	10,022		10,023		국고25-4	3.510	9,838		9,839		국고25-10	3.575	9,908		9,909		국고25-3	3.727	9,649		9,650	
	3.480	10,021	1	10,022	1		3.515	9,837	1	9,838	1		3.580	9,907	1	9,908	1		3.732	9,647	2	9,648	2
	3.485	10,020	1	10,021	1		3.520	9,836	1	9,837	1		3.585	9,906	1	9,907	1		3.737	9,646	1	9,647	1
	3.490	10,019	1	10,020	1		3.525	9,835	1	9,836	1		3.590	9,905	1	9,906	1		3.742	9,644	2	9,645	2
	3.495	10,018	1	10,019	1		3.530	9,834	1	9,835	1		3.595	9,903	2	9,904	2		3.747	9,642	2	9,643	2
	3.500	10,018	0	10,018	1		3.535	9,833	1	9,834	1		3.600	9,902	1	9,903	1		3.752	9,640	2	9,641	2
	3.505	10,017	1	10,018	0		3.540	9,833	0	9,833	1		3.605	9,901	1	9,902	1		3.757	9,639	1	9,640	1
	3.510	10,016	1	10,017	1		3.545	9,832	1	9,832	1		3.610	9,900	1	9,901	1		3.762	9,637	2	9,638	2
○ KIS 민평	3.515	10,015	1	10,016	1	○ KIS 민평	3.550	9,831	1	9,831	1	○ KIS 민평	3.615	9,899	1	9,900	1	○ KIS 민평	3.767	9,635	2	9,636	2
	3.520	10,014	1	10,015	1		3.555	9,830	1	9,831	0		3.620	9,897	2	9,898	2		3.772	9,634	1	9,635	1
	3.525	10,013	1	10,014	1		3.560	9,829	1	9,830	1		3.625	9,896	1	9,897	1		3.777	9,632	2	9,633	2
	3.530	10,012	1	10,013	1		3.565	9,828	1	9,829	1		3.630	9,895	1	9,896	1		3.782	9,630	2	9,631	2
	3.535	10,011	1	10,012	1		3.570	9,827	1	9,828	1		3.635	9,894	1	9,895	1		3.787	9,628	2	9,629	2
	3.540	10,010	1	10,011	1		3.575	9,826	1	9,827	1		3.640	9,893	1	9,894	1		3.792	9,627	1	9,628	1
	3.545	10,009	1	10,010	1		3.580	9,825	1	9,826	1		3.645	9,891	2	9,892	2		3.797	9,625	2	9,626	2
	3.550	10,008	1	10,009	1		3.585	9,824	1	9,825	1		3.650	9,890	1	9,891	1		3.802	9,623	2	9,624	2
	3.555	10,007	1	10,008	1		3.590	9,823	1	9,824	1		3.655	9,889	1	9,890	1		3.807	9,621	2	9,622	2

종목명	금리	5/7	차이	5/8	차이	종목명	금리	5/7	차이	5/8	차이	종목명	금리	5/7	차이	5/8	차이	종목명	금리	5/7	차이	5/8	차이
국고25-8	3.775	9,532		9,533		국고26-3	3.757	9,884		9,885		국고25-5	3.897	9,140		9,141		국고25-11	3.892	9,621		9,622	
	3.780	9,530	2	9,531	2		3.762	9,882	2	9,883	2		3.902	9,136	4	9,137	4		3.897	9,617	4	9,618	4
	3.785	9,528	2	9,529	2		3.767	9,880	2	9,881	2		3.907	9,132	4	9,133	4		3.902	9,614	3	9,615	3
	3.790	9,526	2	9,527	2		3.772	9,878	2	9,879	2		3.912	9,129	3	9,130	3		3.907	9,610	4	9,611	4
	3.795	9,524	2	9,525	2		3.777	9,876	2	9,877	2		3.917	9,125	4	9,126	4		3.912	9,606	4	9,607	4
	3.800	9,522	2	9,523	2		3.782	9,873	3	9,874	3		3.922	9,122	3	9,123	3		3.917	9,602	4	9,603	4
	3.805	9,520	2	9,521	2		3.787	9,871	2	9,872	2		3.927	9,118	4	9,119	4		3.922	9,598	4	9,599	4
	3.810	9,519	1	9,520	1		3.792	9,869	2	9,870	2		3.932	9,115	3	9,116	3		3.927	9,594	4	9,595	4
○ KIS 민평	3.815	9,517	2	9,518	2	○ KIS 민평	3.797	9,867	2	9,868	2	○ KIS 민평	3.937	9,111	4	9,112	4	○ KIS 민평	3.932	9,590	4	9,591	4
	3.820	9,515	2	9,516	2		3.802	9,865	2	9,866	2		3.942	9,107	4	9,108	4		3.937	9,587	3	9,588	3
	3.825	9,513	2	9,514	2		3.807	9,863	2	9,864	2		3.947	9,104	3	9,105	3		3.942	9,583	4	9,584	4
	3.830	9,511	2	9,512	2		3.812	9,860	3	9,861	3		3.952	9,100	4	9,101	4		3.947	9,579	4	9,580	4
	3.835	9,509	2	9,510	2		3.817	9,858	2	9,859	2		3.957	9,097	3	9,098	3		3.952	9,575	4	9,576	4
	3.840	9,507	2	9,508	2		3.822	9,856	2	9,857	2		3.962	9,093	4	9,094	4		3.957	9,571	4	9,572	4
	3.845	9,505	2	9,506	2		3.827	9,854	2	9,855	2		3.967	9,090	3	9,091	3		3.962	9,567	4	9,568	4
	3.850	9,503	2	9,504	2		3.832	9,852	2	9,853	2		3.972	9,086	4	9,087	4		3.967	9,564	3	9,565	3
	3.855	9,501	2	9,502	2		3.837	9,850	2	9,851	2		3.977	9,083	3	9,084	3		3.972	9,560	4	9,561	4

표13. KIS자산평가 최종호가집계표 (매매일 : 2026/05/04)

잔존만기			통안증권							국고채						예보채					
년	월	일	휴일	종목명	잔액(조)	만기일	전일	당일	등락	종목명	잔액(조)	만기일	전일	당일	등락	종목명	잔액(조)	만기일	전일	당일	등락
0	0	3								재정2026-0050-0063	0	26-05-07	2.710	2.710	0.000						
0	0	5	토-1	통안02370-2605-01	0.77	26-05-09	2.577	2.577	0.000												
0	0	6	일+1							외평채권02375-2605(25-5)	1.82	26-05-10	2.510	2.510	0.000						
0	0	8		(할)통안DC026-0512-0910	0.5	26-05-12	2.550	2.550	0.000												
0	0	8		통안DC026-0512-0910	0.5	26-05-12	2.550	2.550	0.000												
0	0	10								재정2026-0060-0063	0	26-05-14	2.700	2.700	0.000						
0	0	17								재정2026-0070-0063	0	26-05-21	2.700	2.700	0.000						
0	0	22		통안DC026-0526-0910	0.5	26-05-26	2.545	2.545	0.000												
0	0	22		(할)통안DC026-0526-0910	0.5	26-05-26	2.545	2.545	0.000												
0	0	24								재정2026-0080-0063	2.5	26-05-28	2.680	2.680	0.000						
0	0	29		(할)통안DC026-0602-0910	0.5	26-06-02	2.540	2.540	0.000												
0	0	29		통안DC026-0602-0910	0.5	26-06-02	2.540	2.540	0.000												
0	1	0								재정2026-0090-0063	2.5	26-06-04	2.680	2.680	0.000						
0	1	5		(할)통안DC026-0609-0910	0.5	26-06-09	2.530	2.530	0.000												
0	1	5		통안DC026-0609-0910	0.5	26-06-09	2.530	2.530	0.000												
0	1	6								외평채권02375-2606(25-6)	1.63	26-06-10	2.550	2.550	0.000						
0	1	6								국고03125-2606(국고23-4)	9.29	26-06-10	2.640	2.640	0.000						
0	1	6								국고01875-2606(국고16-3)	10.47	26-06-10	2.640	2.640	0.000						
0	1	7								재정2026-0100-0063	2.5	26-06-11	2.680	2.680	0.000						
0	1	12		통안DC026-0616-0910	0.5	26-06-16	2.530	2.530	0.000												
0	1	12		(할)통안DC026-0616-0910	0.5	26-06-16	2.530	2.530	0.000												
0	1	14								재정2026-0110-0063	2.5	26-06-18	2.660	2.660	0.000						
0	1	19		(할)통안DC026-0623-0910	0.5	26-06-23	2.510	2.510	0.000												
0	1	19		통안DC026-0623-0910	0.5	26-06-23	2.510	2.510	0.000												
0	1	21								재정2026-0120-0063	2.5	26-06-25	2.660	2.660	0.000						
0	1	26		통안DC026-0630-0910	0.5	26-06-30	2.460	2.460	0.000												
0	1	26		(할)통안DC026-0630-0910	0.5	26-06-30	2.460	2.460	0.000												
0	1	28		통안03200-2607-02	3.8	26-07-02	2.585	2.585	0.000	재정2026-0130-0063	0	26-07-02	2.660	2.660	0.000						
0	2	3		(할)통안DC026-0707-0910	0.5	26-07-07	2.495	2.495	0.000												
0	2	3		통안DC026-0707-0910	0.5	26-07-07	2.495	2.495	0.000												
0	2	5		통안02280-2607-01	0.78	26-07-09	2.625	2.625	0.000												
0	2	6								외평채권02250-2607(25-7)	1.18	26-07-10	2.510	2.510	0.000						
0	2	10		(할)통안DC026-0714-0910	0.5	26-07-14	2.490	2.490	0.000												
0	2	10		통안DC026-0714-0910	0.5	26-07-14	2.490	2.490	0.000												

0	2	17		(할)통안DC026-0721-0910	0.5	26-07-21	2.475	2.475	0.000												
0	2	17		통안DC026-0721-0910	0.5	26-07-21	2.475	2.475	0.000												
0	2	24		통안DC026-0728-0910	0.5	26-07-28	2.480	2.480	0.000												
0	2	24		(할)통안DC026-0728-0910	0.5	26-07-28	2.480	2.480	0.000												
0	2	30		통안DC026-0803-0910	0	26-08-03	0.000	2.500	2.500												
				3M			2.585	2.585	0.000	3M			2.640	2.640	0.000	3M			2.694	2.694	0.000
0	3	6								외평채권02250-2608(25-8)	1	26-08-10	2.495	2.495	0.000						
0	3	30		통안04000-2609-03	4.67	26-09-03	2.595	2.595	0.000												
0	4	5		통안02270-2609-01	0.78	26-09-09	2.605	2.605	0.000												
0	4	6								국고02875-2609(국고24-9)	5.2	26-09-10	2.710	2.700	-0.010						
0	4	6								외평채권02250-2609(25-9)	1.2	26-09-10	2.490	2.490	0.000						
0	4	6								국고01750-2609(국고21-7)	11.41	26-09-10	2.710	2.700	-0.010						
0	4	28		통안02800-2610-02	3.93	26-10-02	2.645	2.645	0.000												
0	5	6	토-2							외평채권02375-2610(25-10)	0.92	26-10-10	2.617	2.617	0.000						
				6M			2.645	2.645	0.000	6M			2.710	2.700	-0.010	6M			2.763	2.763	0.000
0	6	5		통안02540-2611-01	1.08	26-11-09	2.695	2.695	0.000												
0	6	6								외평채권02500-2611(25-11)	0.9	26-11-10	2.655	2.655	0.000						
0	7	6								외평채권02500-2612(25-12)	0.4	26-12-10	2.680	2.680	0.000						
0	7	6								국고01500-2612(국고16-8)	12.64	26-12-10	2.815	2.810	-0.005						
0	7	6								국고03875-2612(국고23-10)	12.6	26-12-10	2.815	2.810	-0.005						
0	7	29	토-2	통안02700-2701-02	5	27-01-02	2.705	2.705	0.000												
0	8	5	토-1	통안02550-2701-01	0.92	27-01-09	2.740	2.740	0.000												
0	8	6	일+1							외평채권02750-2701(26-1)	1.3	27-01-10	2.790	2.790	0.000						
				9M			2.705	2.705	0.000	9M			2.815	2.810	-0.005	9M			2.856	2.856	0.000
0	9	6								외평채권02750-2702(26-2)	1.32	27-02-10	2.820	2.820	0.000						
0	9	27		통안03430-2703-03	5.45	27-03-03	2.660	2.660	0.000												
0	10	5		통안02700-2703-01	0.9	27-03-09	2.760	2.760	0.000												
0	10	6								외평채권02875-2703(26-3)	1.25	27-03-10	2.960	2.960	0.000						
0	10	6								국고02625-2703(국고25-1)	13.84	27-03-10	3.020	3.020	0.000						
0	10	6								국고02375-2703(국고22-1)	15.5	27-03-10	3.020	3.020	0.000						
0	10	6								국고05250-2703(국고07-3)	5.18	27-03-10	3.020	3.020	0.000						
0	10	29		통안02620-2704-02	5.57	27-04-02	2.855	2.855	0.000												
0	11	6	토-1							외평채권03000-2704(26-4)	0.8	27-04-10	3.010	3.010	0.000						
				1Y			2.855	2.855	0.000	1Y			3.020	3.020	0.000	1Y			3.062	3.067	0.005
1	1	6								국고02125-2706(국고17-3)	12.02	27-06-10	3.110	3.105	-0.005						
1	1	6								국고03250-2706(국고24-4)	13.2	27-06-10	3.110	3.105	-0.005						
1	1	28		통안02400-2707-02	8.68	27-07-02	3.060	3.060	0.000												
				1.25Y						1.25Y						1.25Y					
1	3	30		통안02940-2709-03	6.52	27-09-03	3.060	3.065	0.005												

				6Y						6Y				3.835	3.855	0.020	6Y			3.892	3.912	0.020
6	1	6								국고03375-3206(국고22-5)	14.02	32-06-10		3.850	3.870	0.020						
6	7	6								국고04250-3212(국고22-14)	14.06	32-12-10		3.855	3.875	0.020						
				7Y						7Y				3.855	3.875	0.020	7Y			4.014	4.034	0.020
7	1	6								국고03250-3306(국고23-5)	15.04	33-06-10		3.875	3.890	0.015						
7	7	6	토-1							국고04125-3312(국고23-11)	13.94	33-12-10		3.887	3.905	0.018						
7	7	6	토-1							국고03750-3312(국고13-8)	14.91	33-12-10		3.885	3.902	0.017						
				8Y						8Y				3.887	3.905	0.018	8Y			3.981	3.999	0.018
8	1	6	토-1							국고03500-3406(국고24-5)	15.31	34-06-10		3.900	3.917	0.017						
8	7	6	일+1							국고03000-3412(국고24-13)	15.81	34-12-10		3.897	3.915	0.018						
				9Y						9Y				3.897	3.915	0.018	9Y			3.987	4.005	0.018
9	1	6	일+1							국고02625-3506(국고25-5)	13.5	35-06-10		3.920	3.937	0.017						
9	4	6								국고02625-3509(국고15-6)	10.78	35-09-10		3.930	3.947	0.017						
9	7	6								국고03250-3512(국고25-11)	15.39	35-12-10		3.915	3.932	0.017						
				10Y						10Y				3.915	3.932	0.017	10Y			4.055	4.072	0.017
10	4	6								국고01500-3609(국고16-6)	9.4	36-09-10		3.905	3.925	0.020						
11	4	6								국고02250-3709(국고17-5)	9.21	37-09-10		3.907	3.927	0.020						
				12Y						12Y				3.907	3.927	0.020	12Y			3.992	4.012	0.020
12	4	6								국고02375-3809(국고18-7)	7.94	38-09-10		3.892	3.915	0.023						
13	4	6	토-1							국고01125-3909(국고19-6)	11.16	39-09-10		3.837	3.860	0.023						
14	4	6								국고01500-4009(국고20-7)	11.21	40-09-10		3.890	3.915	0.025						
				15Y						15Y				3.890	3.915	0.025	15Y			4.008	4.033	0.025
15	4	6	추석+2							국고01875-4109(국고21-9)	8.99	41-09-10		3.927	3.937	0.010						
16	4	6								국고03250-4209(국고22-11)	9	42-09-10		3.902	3.932	0.030						
16	7	6								국고03000-4212(국고12-5)	17.84	42-12-10		3.902	3.935	0.033						
				17Y						17Y				3.902	3.935	0.033	17Y			4.017	4.050	0.033
17	4	6								국고03875-4309(국고23-9)	7.8	43-09-10		3.900	3.932	0.032						
18	4	6	토-1							국고02875-4409(국고24-10)	7.2	44-09-10		3.880	3.915	0.035						
18	7	6	토-1							국고02750-4412(국고14-7)	14.9	44-12-10		3.877	3.915	0.038						
19	4	6	일+1							국고02750-4509(국고25-9)	4.5	45-09-10		3.865	3.905	0.040						
19	10	6	토-1							국고02000-4603(국고16-1)	14.34	46-03-10		3.875	3.915	0.040						
				20Y						20Y				3.865	3.905	0.040	20Y			4.009	4.049	0.040
20	10	6	일+1							국고02125-4703(국고17-1)	21.41	47-03-10		3.875	3.912	0.037						
21	10	6								국고02625-4803(국고18-2)	22.78	48-03-10		3.860	3.895	0.035						
22	10	6								국고02000-4903(국고19-2)	26.52	49-03-10		3.815	3.850	0.035						
23	10	6								국고01500-5003(국고20-2)	43.19	50-03-10		3.790	3.825	0.035						
24	10	6								국고01875-5103(국고21-2)	50.01	51-03-10		3.812	3.847	0.035						
				25Y						25Y				3.812	3.847	0.035	25Y			3.997	4.032	0.035
25	10	6	일+1							국고02500-5203(국고22-2)	28.4	52-03-10		3.805	3.837	0.032						

